

Nr. **77**
Materialien aus der Bildungsforschung

Anne Goedicke, Beate Lichtwardt und Karl Ulrich Mayer (Hrsg.)

Dokumentationshandbuch
Ostdeutsche Lebensverläufe im Transformationsprozess

LV-Ost Nonresponse

Berlin 2004



Nr. **77**

Materialien aus der Bildungsforschung

Nr. **77**

Materialien aus der Bildungsforschung

Anne Goedicke, Beate Lichtwardt und Karl Ulrich Mayer (Hrsg.)

**Dokumentationshandbuch
Ostdeutsche Lebensverläufe im Transformationsprozess**

LV-Ost Nonresponse

Berlin 2004



Materialien aus der Bildungsforschung

Nachdruck, auch auszugsweise, ist nur mit Zustimmung des Instituts gestattet.

©2004 Max-Planck-Institut für Bildungsforschung, Lentzeallee 94, D-14195 Berlin.

GW ISSN 0173-3842

ISBN 3-87985-091-7

Inhaltsverzeichnis

1.	<i>Vorwort</i>	5
1.1.	<i>Datenerhebung, -prüfung und -korrektur</i>	5
1.2.	<i>Aufbau des Dokumentationshandbuches</i>	6
2.	<i>Themenbereiche und Datenfiles</i>	8
2.1.	<i>Anonymisierung der Daten</i>	8
2.2.	<i>Datenstruktur</i>	9
2.2.1.	Eingangsfragen.....	9
2.2.2.	Wohngeschichte nach 1989.....	9
2.2.3.	Erwerbsgeschichte der Zielperson	9
2.2.4.	Ruhestand.....	10
2.2.5.	Nebenerwerbstätigkeiten	10
2.2.6.	Aus- und Weiterbildung der Zielperson nach 1989	10
2.2.7.	Kontrollüberzeugung Beruf (nur Kohorten 40, 52 und 60)	10
2.2.8.	Organisationsbindungen der Zielperson	10
2.2.9.	Parteiskalometer	10
2.2.10.	Aktivitäten.....	11
2.2.11.	Netzwerk: Langversion für die Kohorten 40, 52 und 60	11
2.2.12.	Netzwerk: Kurzversion für die 30er Kohorte	11
2.2.13.	Fragen zum Lebensstil.....	11
2.2.14.	Partner der Zielperson und Erwerbsgeschichte des Partners.....	11
2.2.15.	Organisationsbindungen des Partners.....	12
2.2.16.	Hartnäckigkeit und Flexibilität.....	12
2.2.17.	Kinder.....	12
2.2.18.	Kontrollüberzeugungen Familie	12
2.2.19.	Einkommensfragen	12
2.2.20.	Institutionenvertrauen.....	12
2.2.21.	Selbstwertgefühl	13
2.2.22.	Herkunftsfamilie	13
2.2.23.	Geschwister.....	13
2.2.24.	Lebens-Replik/ Lebensziele	13
2.2.25.	Parteizugehörigkeit vor 1989	13
2.2.26.	Höchster Schulabschluß bis 1989	14
2.2.27.	Höchster Ausbildungsabschluß bis 1989.....	14
2.2.28.	Methodenfragen.....	14
2.3.	<i>Variablenliste/ Datenfile</i>	15
2.3.1.	awnl.sav	15
2.3.2.	awnq.sav	16
2.3.3.	bgnl.sav.....	16
2.3.4.	bgnq.sav.....	18
2.3.5.	bkn.sav.....	19
2.3.6.	eln.sav.....	19
2.3.7.	elnsn.sav.....	22
2.3.8.	elnsv.sav.....	23
2.3.9.	fln.sav	24
2.3.10.	fpne.sav.....	25

2.3.11.	fpneg.sav.....	25
2.3.12.	fnpn.sav.....	26
2.3.13.	fpnq.sav.....	26
2.3.14.	gsnl.sav.....	27
2.3.15.	gsnq.sav.....	27
2.3.16.	kinl.sav.....	27
2.3.17.	kinq.sav.....	28
2.3.18.	kkn.sav.....	28
2.3.19.	knnl.sav.....	29
2.3.20.	knnq.sav.....	29
2.3.21.	lsn.sav.....	30
2.3.22.	man1.sav.....	30
2.3.23.	man2.sav.....	31
2.3.24.	nbnl.sav.....	32
2.3.25.	nbnq.sav.....	32
2.3.26.	opn.sav.....	32
2.3.27.	ozn.sav.....	33
2.3.28.	pan.sav.....	34
2.3.29.	psn.sav.....	34
2.3.30.	run.sav.....	35
2.3.31.	wgnp.sav.....	37
2.3.32.	wgnq.sav.....	37
3.	Codebuch.....	38
3.1.	<i>Allgemeine Angaben.....</i>	<i>39</i>
3.2.	<i>Wohngeschichte.....</i>	<i>41</i>
3.3.	<i>Erwerbsgeschichte der Zielperson.....</i>	<i>47</i>
3.4.	<i>Ruhestand.....</i>	<i>71</i>
3.5.	<i>Nebenerwerbstätigkeiten.....</i>	<i>76</i>
3.6.	<i>Aus- und Weiterbildung.....</i>	<i>79</i>
3.7.	<i>Kontrollüberzeugungen Beruf.....</i>	<i>87</i>
3.8.	<i>Organisationen & Vereine der Zielperson.....</i>	<i>88</i>
3.9.	<i>Parteienskalometer.....</i>	<i>92</i>
3.10.	<i>Aktivitäten.....</i>	<i>93</i>
3.11.	<i>Soziales Netzwerk-Kurz (30er Kohorte).....</i>	<i>94</i>
3.12.	<i>Soziales Netzwerk.....</i>	<i>96</i>
3.13.	<i>Lebensstil.....</i>	<i>104</i>
3.14.	<i>Partner.....</i>	<i>108</i>
3.15.	<i>Organisationen & Verbände Partner.....</i>	<i>128</i>
3.16.	<i>Hartnäckigkeit/Flexibilität.....</i>	<i>133</i>
3.17.	<i>Kinder.....</i>	<i>134</i>
3.18.	<i>Einstellungsfragen zur Familie.....</i>	<i>148</i>
3.19.	<i>Einkommensfragen.....</i>	<i>149</i>
3.20.	<i>Institutionenvertrauen.....</i>	<i>152</i>
3.21.	<i>Selbstwertgefühl/ Lebensreplik/ Lebensziele.....</i>	<i>153</i>

3.22.	Eltern	155
3.22.1.	Leibliche Mutter	155
3.22.2.	Stief- und Pflegemütter	171
3.22.3.	Leiblicher Vater.....	189
3.22.4.	Stief- und Pflegevater	208
3.23.	Geschwister	228
3.24.	Parteizugehörigkeit vor 1989	234
3.25.	Höchster Schulabschluß bis 1989	235
3.26.	Höchster Ausbildungsabschluß bis 1989	236
3.27.	Methodendaten	237
4.	Variablenindex	239
5.	Stichwortindex	247
6.	Anhang	248
6.1.	Klassifikation der Wirtschaftsbereiche	248
6.2.	Berufsklassifikation der Bundesanstalt für Arbeit (1988, Systematischer Teil)	249
6.2.1.	Berufsbereiche, Berufsabschnitte, Berufsgruppen	249
6.2.2.	Berufsordnungen und Berufsklassen.....	250
6.3.	Internationale Standardklassifikation der Berufe (ISCO88)	264
6.4.	Monatscodes	269
6.5.	Editionsregeln	270
6.5.1.	Allgemeine Regeln	270
6.5.2.	Erwerbsgeschichte der Zielperson– Erwerbstätigkeit	271
6.5.3.	Erwerbsgeschichte der Zielperson – Lückenaktivität.....	275
6.5.4.	Nebentätigkeiten	276
6.5.5.	Aus- und Weiterbildung	276
6.5.6.	Erwerbsgeschichte Partner.....	278
6.5.7.	Kinder.....	279
6.5.8.	Organisationen und Vereine der Zielperson.....	279
6.5.9.	Ruhestand.....	280
6.5.10.	Eltern	280
6.5.11.	Parteimitgliedschaft.....	280
6.5.12.	Schulabschluss	280
6.6.	Nachrecherchebericht	281
6.7.	Bericht über die Codierung	282
6.7.1.	Berufliche Tätigkeiten.....	285
6.7.2.	Wirtschaftsbereiche/ Branche.....	286
6.8.	Bericht über die Prüfung der Daten	288
6.8.1.	Wertebereichsprüfung	288
6.8.2.	Zeitliche Konsistenzprüfung	290
6.8.3.	Filterführungsprüfung.....	291
6.8.4.	Datenkorrektur.....	292

1. Vorwort

1.1. Datenerhebung, -prüfung und -korrektur

Das Teilprojekt "Ostdeutsche Lebensverläufe im Transformationsprozess (LV-Ost Nonresponse)" ist eine Nachfolgestudie des Forschungsprojektes „Lebensverläufe und historischer Wandel in der ehemaligen DDR (LV-DDR)“. Diese Teilprojekte sind integraler Bestandteil des umfassenderen Forschungsvorhabens „Lebensverläufe und gesellschaftlicher Wandel“, aus dem unter der Leitung von Karl Ulrich Mayer am Forschungsbereich „Bildung, Arbeit und gesellschaftliche Entwicklung“ des Max-Planck-Instituts für Bildungsforschung in Berlin die Deutsche Lebensverlaufsstudie (German Life History Study, GLHS) hervorgegangen ist. In dem Teilprojekt LV-Ost Nonresponse wurde der Versuch unternommen, diejenigen Zielpersonen der DDR-Geburtsjahrgänge 1929-31, 1939-41, 1951-53 und 1959-61 zu befragen, die in der ersten Welle nicht befragt werden konnten (systematische Ausfälle). Für den Einsatz in der LV-Ost Nonresponse-Studie wurden die Zielpersonen ausgewählt, deren Kontaktprotokoll aus der Erhebung 1991/1992 einen der folgenden Bearbeitungsstatus aufwies:

- nicht angetroffen
- nicht erreichbar
- länger abwesend
- Zielperson vorübergehend krank
- Zielperson aus zeitlichen Gründen nicht bereit
- Grundsätzlich Auskunft verweigert
- Zielperson ließ sich verleugnen
- Interview durch andere Person verhindert
- Zielperson verweigert Interview.

Dabei wurden nur diejenigen Verweigerer einbezogen, deren Kontaktprotokoll eine nochmalige Befragung rechtfertigen konnte (vgl. Methodenbericht INFAS¹). Der Anteil der systematischen Ausfälle in der LV-DDR belief sich auf 2.131 Fälle, bzw. auf 47,7% der Adressen der Bruttostichprobe. Insgesamt konnten in der Non-Response-Studie 188 Interviews realisiert werden, davon 128 mit der CATI-Methode und 76 im CAPI-Feld. Die Ausschöpfungsquote lag damit bei 21,1%.

Die inhaltliche Grundlage der Nonresponse-Studie bildete das Frageprogramm der LV-Ost Panel.² Die Module dieses Programms wurden allerdings ergänzt um die Segmente Herkunftsfamilie und Geschwister. Die Erwerbsgeschichte der Zielperson sollte zudem auch Erwerbsphasen vor 1989 erfassen und im Partnermodul alle Ehepartner/Partner vor 1989. Neu hinzugefügt wurden die Fragen zum höchsten Schulabschluß und zum höchsten Ausbildungsabschluß bis 1989 sowie zur Parteizugehörigkeit der Zielperson bis 1989. Die Befragung fand mit einem Methodenmix aus telefonischen und persönlichen Interviews (CATI/CAPI) statt. Das CATI/CAPI-Programm, dessen Basis das Erhebungsinstrument der ersten Welle war, wurde zwischen September 1995 und Februar 1996 entwickelt.

Im Anschluss an die Erhebung wurden die Daten einer gründlichen fallweisen Edition unterzogen (vgl. Editionsregeln). Diese Prüfung und Korrektur der Daten erstreckte sich über

¹ In: Anne Goedicke, Beate Lichtwardt und Karl Ulrich Mayer (Hrsg.) (2003): Dokumentationshandbuch 'Ostdeutsche Lebensverläufe im Transformationsprozess (LV-Ost Panel)'. Teil II: Dokumentation verwendeter Materialien, S. 33-37.

² vgl. Anne Goedicke, Beate Lichtwardt und Karl Ulrich Mayer (Hrsg.) (2003): Dokumentationshandbuch 'Ostdeutsche Lebensverläufe im Transformationsprozess (LV-Ost Panel)'. Teil I: Datendokumentation, S. 38-170.

den Zeitraum Frühjahr 1997 bis Sommer 1999 und orientierte sich weitgehend an den Editionsregeln der LV-Ost Panel, mit der Einschränkung, dass keine Vergleichsdaten aus der LV-DDR-Studie vorlagen, die abgeglichen werden mussten. Die Datenedition wurde von 3 studentischen Hilfskräften unter der Projektleitung von Heike Solga und Martin Diewald durchgeführt, die Supervision oblag Sonja Menning. Die Nachrecherche der Nonresponse wurde im Zeitraum von Juni bis Juli 1999 durchgeführt. Ziel der Nachbefragung war es, die nach der Edition verbliebenen Uneindeutigkeiten und Widersprüchlichkeiten zu klären sowie Informationen zu den schulischen und beruflichen Ausbildungen vor Dezember 1989 zu erhalten. Parallel zu den und im Anschluss an die Editions- und Nachrecherchearbeiten wurden die offenen Angaben codiert. Insbesondere bei den halboffenen Fragen wurden Codierungen, sofern diese Angaben mit dem vorhandenen Kategorienschema verschlüsselt werden konnten, bereits während der Edition und Nachrecherche vorgenommen (vgl. Bericht über die Codierung). An die Eingabe der bereinigten Daten schloss sich ein umfangreicher Datenprüfungsprozess an, der von Ralf Künster, zusammen mit zwei studentischen Hilfskräften, durchgeführt wurde (vgl. Bericht über die Prüfung der Daten).

1.2. *Aufbau des Dokumentationshandbuchs*

In der Datendokumentation bestehen im Einzelnen folgende Informations- und Suchmöglichkeiten:

Im *zweiten Kapitel* gibt zunächst eine Kurzübersicht Aufschluss über die Regeln, die für die Bearbeitung der Lebensverlaufsdaten zur direkten Weitergabe an externe Nutzer im Sinne eines 'faktisch anonymisierten Datensatzes' festgelegt wurden.³ Dem folgt eine Zuordnung der einzelnen Datenfiles zu den jeweiligen Themenbereichen. Eine stichwortartige Inhaltsbeschreibung jedes Datenfiles⁴ sowie ein Seitenverweis zur vollständigen Variablenliste der einzelnen Datenfiles geben einen schnellen Überblick über die Daten und ihre genaue Ablage. Die Variablen in den einzelnen Datenfiles entsprechen jedoch nicht 1:1 den Themenbereichen des überarbeiteten Codebuchs. Insofern wird ebenfalls eine Variablenübersicht über die Variableninhalte aller Datenfiles gegeben.

Kapitel drei enthält eine überarbeitete und nutzerfreundlich vereinfachte Fassung des Erhebungsinstrumentariums, das nach Themenbereichen untergliedert ist. Die Vorlage hierfür bildete das Original-Codebuch von INFAS⁵, das jedoch stark überarbeitet wurde. Dies zum Einen, um die tatsächliche Filterführung transparent zu machen, zum Anderen, um sowohl die Original-Frageformulierungen und -Antwortcodes als auch die im Editionsprozess hinzugekommenen Codes und Korrekturvariablen (kursiv hervorgehoben) abzubilden. Darüber hinaus enthält dieser Abschnitt der Dokumentation Informationen über das Vorhandensein von Editionsregeln für die jeweilige Variable, deren erläuternde Darstellung im Anhang zu finden ist. Die Variablen, für die Editionsregeln existieren, sind mit einem [∇] gekennzeichnet.

Weitere als die bisher genannten und erläuterten Such- und Orientierungsmöglichkeiten bieten der Variablen- und der Stichwortindex in den *Kapiteln vier und fünf*. Die zu der jeweiligen

³ Nutzungen von nicht faktisch anonymisierten Lebensverlaufsdaten können über Gastwissenschaftlermodelle bzw. andere spezielle Abmachungen mit der Projektgruppe erfolgen.

⁴ Die Daten wurden, differenziert nach Längs- und Querschnittsdaten, in unterschiedlichen Files, abgelegt. Die Kennzeichnung erfolgt durch -q bzw. -l in der Daten-File-Bezeichnung.

⁵ INFAS (1996): Projekt "Lebensverläufe in Ostdeutschland - Nonresponse". Dokumentation des Erhebungsinstrumentariums für die Kohorten 1929-31, 1939-41, 1951-53 und 1959-61 (Codebook). Bonn, Bad Godesberg: INFAS.

Variable aufgeführte Seitenzahl verweist auf die entsprechende Stelle im Codebuch, die in Klammern stehende Bezeichnung kennzeichnet den Datenfile, in der die Variable abgelegt ist. Schließlich gelangt man auch über Begriffe des Stichwortindex' zu den jeweiligen Abschnitten im Codebuch.

Darüber hinaus finden sich im *Anhang*:

- die Klassifikation der Wirtschaftsbereiche, der entsprechend im Editionsprozess die Antworten bezüglich der Branchen vercodet wurden;
- die Berufsklassifikation der Bundesanstalt für Arbeit von 1988 (BA88), die die Grundlage der im Rahmen der Codierung erfolgten Berufsvercodungen bildete;
- die Internationale Standardklassifikation der Berufe (ISCO88), nach der international vergleichbare Berufscodes auf der Grundlage der BA88-Berufscodierungen zugewiesen wurden;
- die Darstellung der Codes für die Monatsangaben;
- die Editionsregeln;
- der Nachrecherchebericht;
- der Bericht über die Codierung sowie
- der Bericht über die Prüfung der Daten.

Besonderer Dank für die Erarbeitung der vorliegenden Dokumentation gilt Boris Traue. Für die gründliche und ausdauernd produktive Mitarbeit bei der aufwendigen und umfangreichen Endredaktion danken wir Britta Matthes und Katja Hodeck.

Anne Goedicke
Beate Lichtwardt
Karl Ulrich Mayer

2. Themenbereiche und Datenfiles

2.1. *Anonymisierung der Daten*

Die im Zentralarchiv vorliegenden Datensätze der Studie „Ostdeutsche Lebensverläufe im Transformationsprozess (LV-Ost Nonresponse)“ stehen allen interessierten Wissenschaftlern für Analysezwecke zur Verfügung. Sie bestehen aus einzelnen SPSS-Datenfiles für die jeweiligen Lebensbereiche, wobei Quer- (Kennzeichnung durch -q) und Längsschnittdaten (Kennzeichnung durch -l) in unterschiedlichen Teildatensätzen abgelegt sind. Die Datensätze wurden zur Weitergabe an das "Zentralarchiv für Empirische Sozialforschung" an der Universität Köln bzw. zur direkten Weitergabe an Nutzer identischen datenschutzbedingten technisch-formalen Veränderungen unterworfen, wie die Daten der Vorgängerstudie LV-DDR. Die im Folgenden von Ralf Künster zusammengestellte Kurzübersicht gibt einen Überblick über die Veränderungen bei der Umwandlung der LV-Ost Nonresponse-Daten in einen "faktisch anonymisierten Datensatz".

1. Alle Klartextvariablen wurden aus den Daten entfernt.
2. Die originalen Fallnummern wurden durch zufallsgenerierte Fallnummern ersetzt.
3. Die Angaben zu Geburtstagen wurden aus den Daten entfernt. Geburtsmonate und -jahre verblieben.
4. Außer den Ortsgrößen- und den Bundeslandvariablen wurden alle ortsbeschreibenden Variablen, wie Postleitzahl und Gemeindekennziffer, entfernt.
5. Alle Berufsvercodungen (Vercodung nach Bundesanstalt für Arbeit 1988 und Statistisches Bundesamt 1992) wurden nur als Dreisteller in die Daten übernommen.
6. Die Nationalität der Eltern und der Partner wurde, soweit erfragt, nur durch klassifizierte Variablen einbezogen.

Nutzungen von nicht faktisch anonymisierten Lebensverlaufsdaten können über Gastwissenschaftlermodelle bzw. andere spezielle Abmachungen mit der Projektgruppe erfolgen.

2.2. Datenstruktur

Die Daten wurden, differenziert nach Längs- und Querschnittsdaten, in unterschiedlichen Files, abgelegt (Kennzeichnung durch -q bzw. -l in der Daten-File-Bezeichnung). Die Variablen in den einzelnen Datenfiles entsprechen jedoch nicht 1:1 den Themenbereichen des überarbeiteten Codebuches. Insofern erfolgt im Anschluss an diese Inhaltsübersicht eine Variablenübersicht aller Datenfiles.

2.2.1. Eingangsfragen

pan.sav

Geburtsdatum, Geburtskohortenzugehörigkeit, Geschlecht der Zielperson sowie Interviewdatum und -art

→ siehe auch Variablenübersicht Seite 34

2.2.2. Wohngeschichte nach 1989

wgnp.sav

außer der Zielperson in deren Haushalt mit lebende Personen, deren Name und Verwandtschafts- bzw. Bekanntschaftsverhältnis

→ siehe auch Variablenübersicht Seite 37

wgnq.sav

Einzugsdatum in die zum Interviewzeitpunkt bewohnte Wohnung und deren Kosten, Anzahl und Gründe aller bisherigen Wohnortwechsel seit 1989, Wohnarten und Wohnungsmodernisierungen seit 1989, gegenwärtiger Wohngeldbezug

→ siehe auch Variablenübersicht Seite 37

2.2.3. Erwerbsgeschichte der Zielperson

bgnl.sav

Erwerbs- und Nichterwerbstätigkeiten seit 1989; bei Erwerbstätigkeit u.a.: Berufsbezeichnung, berufliche Stellung, Rechtsform und Standort des Betriebes, Branche, Arbeitszeit, Verdienst, Betriebsgeschichte (Privatisierung, Kurzarbeit, Entlassungen etc.), Gründe für Beschäftigungsende, Stellensuche; bei Nichterwerbstätigkeit u.a.: Art der Nichterwerbstätigkeit (Arbeitslosigkeit/ Erziehungsurlaub etc.), Einkommensquelle, Erwerbstätigkeitswunsch

→ siehe auch Variablenübersicht Seite 16

bgnq.sav

Anzahl Erwerbs- und Nichterwerbsepisoden, subjektiv wahrgenommene Veränderungen im Erwerbsleben seit 1989 von Erwerbstätigen sowie Wunsch nach Wiederaufnahme einer Erwerbstätigkeit von Nichterwerbstätigen

→ siehe auch Variableübersicht Seite 18

2.2.4. Ruhestand

run.sav

Angaben zur letzten/aktuellen beruflichen Tätigkeit (Tätigkeit, (diff). berufl. Stellung, etc.), Gründe für die Beendigung des Erwerbslebens, Veränderungen durch Eintritt in den Ruhestand, Alltagsgestaltung.

→ siehe auch Variablenübersicht Seite 35

2.2.5. Nebenerwerbstätigkeiten

nbnl.sav

Angaben über Art und Umfang nebenerwerblicher Tätigkeiten

→ siehe auch Variablenübersicht Seite 32

nbnq.sav

Anzahl ausgeübter Nebentätigkeiten

→ siehe auch Variablenübersicht Seite 32

2.2.6. Aus- und Weiterbildung der Zielperson nach 1989

awnl.sav

Art und Umfang der Aus-/Weiterbildung, Ziele und Anstoß der Aus-/Weiterbildung, Art des Abschlusses

→ siehe auch Variablenübersicht Seite 15

awnq.sav

Angaben über Bemühungen zur Anerkennung eines DDR-Ausbildungsabschlusses

→ siehe auch Variablenübersicht Seite 16

2.2.7. Kontrollüberzeugung Beruf (nur Kohorten 40, 52 und 60)

bkn.sav (bk456 ed)

Kontrollüberzeugungen hinsichtlich der beruflichen Handlungssphäre

→ siehe auch Variablenübersicht Seite 19

2.2.8. Organisationsbindungen der Zielperson

ozn.sav

Gewerkschafts-, Partei-, Vereinsmitgliedschaften, Konfessionszugehörigkeit

→ siehe auch Variablenübersicht Seite 33

2.2.9. Parteiskalometer

psn.sav

Haltung gegenüber den sechs größten deutschen Parteien

→ siehe auch Variablenübersicht Seite 34

2.2.10. Aktivitäten

psn.sav

Angaben über ausgeübte Freizeitaktivitäten und die Häufigkeit deren Ausübung (z.B. Theaterbesuch, sportliche Betätigung etc.)

→ siehe auch Variablenübersicht Seite 34

2.2.11. Netzwerk: Langversion für die Kohorten 40, 52 und 60

knnl.sav

Art und Umfang sozialer Kontakte

→ siehe auch Variablenübersicht Seite 29

2.2.12. Netzwerk: Kurzversion für die 30er Kohorte

kkn.sav

Egozentrierte Netzwerke aktuell und vor der Wende; Netzpersonen: demografische Merkmale, Art der Beziehung, berufliche Stellung, Unterstützungsleistungen

→ siehe auch Variablenübersicht Seite 28

2.2.13. Fragen zum Lebensstil

lsn.sav

Lebensstil, allgemeine Einstellungsfragen

→ siehe auch Variablenübersicht Seite 30

2.2.14. Partner der Zielperson und Erwerbsgeschichte des Partners

fpne.sav

Berufliche Tätigkeit der Eltern des Partners

→ siehe auch Variablenübersicht Seite 25

fpnq.sav

Familienstand Dezember 1989, Scheidungsdatum (wenn nach Dez. `89 geschieden), Vereinbarkeit von Beruf und Familie, Zusammengelebt mit Partner seit Dez. `89

→ siehe auch Variablenübersicht Seite 26

fpnp.sav

Allgemeine Angaben zu allen Partnern seit Dezember 1989, Angaben zur Herkunftsfamilie des aktuellen bzw. letzten Partners, zu deren Aus-/Bildung und Einkommen

→ siehe auch Variablenübersicht Seite 26

fpneg.sav

Angaben zu den Erwerbsverläufen der Partner der Zielperson

→ siehe auch Variablenübersicht Seite 25

2.2.15. Organisationsbindungen des Partners

opn.sav

Gewerkschafts-, Partei-, Vereinsmitgliedschaften, Konfessionszugehörigkeit des Partners

→ siehe auch Variablenübersicht Seite 32

2.2.16. Hartnäckigkeit und Flexibilität

fn.sav

Hartnäckige vs. flexible Handlungsstrategien

→ siehe auch Variablenübersicht Seite 24

2.2.17. Kinder

kinq.sav

Allgemeine Angaben zum Vorhandensein von Kindern und deren Anzahl

→ siehe auch Variablenübersicht Seite 28

kinl.sav

Detaillierte Angaben zu den jeweiligen Kindern der Befragten, deren Betreuung, Aus-/Bildung und Erwerbstätigkeit

→ siehe auch Variablenübersicht Seite 27

2.2.18. Kontrollüberzeugungen Familie

man1.sav

Kontrollüberzeugungen hinsichtlich der familialen Handlungssphäre

→ siehe auch Variablenübersicht Seite 30

2.2.19. Einkommensfragen

man1.sav

Angaben zum Gesamthaushaltsnettoeinkommen sowie zum persönlichen Nettoeinkommen der Befragten der 30er-Kohorte

→ siehe auch Variablenübersicht Seite 30

2.2.20. Institutionenvertrauen

man1.sav

Umfang des Vertrauens der Befragten in die zentralen Institutionen der Bundesrepublik

→ siehe auch Variablenübersicht Seite 30

2.2.21. Selbstwertgefühl

man2.sav

Angaben bezüglich des Selbstvertrauens der Befragten, Lebensrückblick bezüglich der Frage zufrieden/unzufrieden, persönliche Hoffnungen, Pläne und Ziele

→ siehe auch Variablenübersicht Seite 31

2.2.22. Herkunftsfamilie

eln.sav

Bildung und berufliche Position der Eltern zu zwei Zeitpunkten: als der/die Befragte 16 Jahre alt waren; im Dezember 1989. Personenstand der Eltern.

→ siehe auch Variablenübersicht Seite 19

elnsn

Bildung und berufliche Position der Stief- oder Pflegemutter zu zwei Zeitpunkten: als der/die Befragte 16 Jahre alt waren; im Dezember 1989.

→ siehe auch Variablenübersicht Seite 22

elnsy

Bildung und berufliche Position des Stief- oder Pflegevaters zu zwei Zeitpunkten: als der/die Befragte 16 Jahre alt waren; im Dezember 1989.

→ siehe auch Variablenübersicht Seite 23

2.2.23. Geschwister

gsnq.sav

Ausbildung und berufliche Stellung der Geschwister.

→ siehe auch Variablenübersicht Seite 27

gsnl.sav

Anzahl der Geschwister.

→ siehe auch Variablenübersicht Seite 27

2.2.24. Lebens-Replik/ Lebensziele

man2.sav

Offene Fragen zu Zufriedenheit und Hoffnungen, Plänen und Zielen.

→ siehe auch Variablenübersicht Seite 31

2.2.25. Parteizugehörigkeit vor 1989

man2.sav

Parteizugehörigkeit vor 1989

→ siehe auch Variablenübersicht Seite 31

2.2.26. Höchster Schulabschluß bis 1989

man2.sav

Der höchste Schulabschluß wurde noch einmal abgefragt.

→ siehe auch Variablenübersicht Seite 31

2.2.27. Höchster Ausbildungsabschluß bis 1989

man2.sav

Der höchste Ausbildungsabschluß wurde noch einmal abgefragt.

→ siehe auch Variableübersicht Seite 31

2.2.28. Methodenfragen

man2.sav

Dauer des Interviews, geschätzte Dauer des Interviews, Bewertung der Interviewführung.

→ siehe auch Variablenübersicht Seite 31

2.3. Variablenliste/ Datenfile

Zeichenerklärung:

Variablen , die nicht im Original-Fragebogen enthalten waren, sondern maschinell erzeugt wurden

∇ für diese Variablen existiert eine Editionsregel

Kursivdruck Editionsvariablen

2.3.1. awnl.sav

Variable	Label
CASE_ID [#]	Fallnummer
AWBNO [#]	Laufende Nummer der Aus- und Weiterbildung
BW57476M	Haben Sie eine (weitere) Aus-/Weiterbildung absolviert?
BWQ603 [∇]	Art der Aus-/Weiterbildung
F477	Thema/Inhalt der Aus-/Weiterbildung (offen)
BW06481D	Aus-/Weiterbildung dauert an
BW03481A [∇]	Aus-/Weiterbildung von (Monat)
BW02481	Aus-/Weiterbildung von (Jahr)
BW05481C [∇]	Aus-/Weiterbildung bis (Monat)
BW04481B	Aus-/Weiterbildung bis (Jahr)
AB81319M	Zeitl. Organisation der Ausbildung
BWQ607	Zeitl. Organisation der Weiterbildung
BW69481A	Weiterbildung: Stunden pro Monat
BW58478A	Ziel der Aus- und Weiterbildung: Um überhaupt einen Abschluß zu erhalten
BW58478B	Ziel der Aus- und Weiterbildung: Um derzeitigen Arbeitsplatz zu erhalten
BW58478C	Ziel der Aus- und Weiterbildung: Umschulung auf einen anderen Beruf
BW58478D	Ziel der Aus- und Weiterbildung: Einarbeitung an einem neuen Arbeitsplatz
BW58478E	Ziel der Aus- und Weiterbildung: Qualifizierung für einen beruflichen Aufstieg
BW58478F	Ziel der Aus- und Weiterbildung: Anpassung an neue Anforderungen im Beruf
BW58478G	Ziel der Aus- und Weiterbildung: Notwendig zur vollen Anerkennung des DDR-Abschlusses
BW58478H	Ziel der Aus- und Weiterbildung: Um mich selbständig zu machen
BW58478I	Ziel der Aus- und Weiterbildung: Um den 'Marktwert' generell zu erhöhen
BW66478	Ziel der Aus- und Weiterbildung: Sonstiges
BW58478K	Ziel der Aus- und Weiterbildung: Weiß nicht
BW58478L	Ziel der Aus- und Weiterbildung: Verweigert
BWQ610	Ziel der Aus- und Weiterbildung: Sonstige Ziele (offen)
BW53479M	Anstoß für die Aus-/Weiterbildung
AB11316A [∇]	Staatlich anerkannter Abschluß ?
AB11316B	Art des Abschlusses
F1316M	Art des sonstigen Abschlusses (offen)
F480M	Weiterbildungsstätte (offen)
AWBNOALT [#]	Laufende Nummer des Spells vor Edition
<i>F477S</i>	<i>Berufscode Kursthema - BA88</i>
<i>F477_I88</i>	<i>Berufscode Kursthema - ISCO88</i>
<i>Q607ZU1^N</i>	<i>Ganztags-/Nichtganztagsweiterbildung</i>
<i>Q607ZU2^N</i>	<i>Einmalige/wiederkehrende Weiterbildung</i>
<i>Q607WOCH^N</i>	<i>Dauer/Wochen (von der Edition ergänzt)</i>
<i>Q607TAGE^N</i>	<i>Dauer/Tage (von der Edition ergänzt)</i>
<i>Q612KORR^N</i>	<i>Wirklich staatl. anerk. Abschluß?</i>
START [#]	Episodenbeginn in Monaten seit dem 1.1.1900 (Aus- und Weiterbildung)
END [#]	Episodenende in Monaten seit dem 1.1.1900 (Aus- und Weiterbildung)

2.3.2. awnq.sav

Variable	Label
CASE_ID [#]	Fallnummer
ANZAWB [#]	Anzahl Spells
BWQ620 [∇]	Anerkennung DDR AB-Abschluss
BW01Q621	Gründe f. Anerkennungsbemühungen - nötig um Stelle zu behalten
BW02Q621	Gründe f. Anerkennungsbemühungen - nötig für Eingruppierung in Lohn-/ Gehaltsgruppe
BW03Q621	Gründe f. Anerkennungsbemühungen – Rentengründe
BW04Q621	Gründe f. Anerkennungsbemühungen – Selbstbestätigung
BW05Q621	Gründe f. Anerkennungsbemühungen - notwendig fuer berufl. Entwicklung
BW06Q621	Gründe f. Anerkennungsbemühungen - Stellungswechsel / Bewerbung
BW07Q621	Gründe f. Anerkennungsbemühungen – Sonstiges
BW08Q621	Gründe f. Anerkennungsbemühungen – verweigert
BW09Q621	Gründe f. Anerkennungsbemühungen - weiss nicht
BWQ622	Gründe f. Anerkennungsbemühungen - Sonstiges (offen)
BWQ623	Abschluss anerkannt?
BWQ624	Welcher Abschluss anerkannt? (offen)
BWQ624S	Berufscode anerkannter Abschluss - BA88
B624_188	Berufscode anerkannter Abschluss - ISCO88

2.3.3. bgnl.sav

Variable	Label
CASE_ID [#]	Fallnummer
SPELLNR [#]	Spellnummer
ETLTNOAL [#]	Spellnummer vor Edition
SPTYP [#]	Spellart: Erwerbs- oder Lückenspell
F401 [∇]	Berufsbezeichnung (offen)
F402 [∇]	Tätigkeitsbeschreibung (offen)
BG13405M [∇]	Berufliche Stellung
BG13405 [∇]	Diff. berufliche Stellung
BGQ20202 [∇]	Entsprechender Lehr-Fachabschluß
BGQ20203	Leitungsfunktion
BG07403A	Heute noch in dieser Stellung tätig?
BG06403 [∇]	Erwerbstätigkeit (Monat)
BG05403	Erwerbstätigkeit (Jahr)
BG08403 [∇]	Erwerbstätigkeit (Monat)
BG07403	Erwerbstätigkeit (Jahr)
BGQ203	Verbesserung?
BGQ204 [∇]	Befristung der Stelle/ABM
BG68408M [∇]	Rechtsform des Betriebes
BG11409A [∇]	Branche (offen)
BG10407A [∇]	Anz. d. Beschäft. im Betrieb zu Beginn
BG10407B [∇]	Anz. d. Beschäft. im Betrieb am Ende
BGQ212	Betrieb in Ost- oder Westdeutschland
BG15410 [∇]	Arbeitsstunden pro Woche
BG16411 [∇]	Verdienst zu Beginn
BG16411A	Einordnung der Verdienstangabe zu Beginn
BG20411	Verdienst am Ende
BG20411A	Einordnung der Verdienstangabe am Ende
F407M	Name de Betriebes (offen)
BBQ220	Betrieb privatisiert?
BBQ220A	Beschreibung der Privatisierung (offen)
BBQ02221 [∇]	Privatisierungsdatum (Monat)
BBQ01221 [∇]	Privatisierungsdatum (Jahr)
BBQ222 [∇]	Herkunft des neuen Eigentümers des Betriebes

Variable	Label
BBQ223 [∇]	Gab es Personalabbau?
BBQ224	Anzahl der Entlassungen
BBQ225	Gab es Kurzarbeit im Betrieb?
BBQ226	Selbst betroffen von Kurzarbeit?
BBQ227	Änderung der Branche
BG11409B	Neue Branche (offen)
BBQ229	Wechsel des Vorgesetzten?
BBQ230	Anzahl Wechsel der Vorgesetzten
BBQ231A	Herkunft des neuen Vorgesetzten
BBQ231BA	Anzahl neuer Vorgesetzter aus Westdeutschland
BBQ231BB	Anzahl neuer Vorgesetzter aus Ostdeutschland
BBQ231BC	Anzahl neuer Vorgesetzter aus dem Ausland
BBQ231BD	Herkunft der neuen Vorgesetzten: verweigert
BBQ231BE	Herkunft der neuen Vorgesetzten: weiß nicht
BG71413A	Weiterhin erwerbstätig?
BGQ240	Beendigung Beschäftigung wegen: Betriebs-Abteilungsschließung
BGQ241	Beendigung Beschäftigung wegen: Saisonende erreicht
BGQ242	Beendigung Beschäftigung wegen: Auftrags-, Arbeitsmangel
BGQ243	Beendigung Beschäftigung wegen: Wollte Ort wechseln
BGQ244	Beendigung Beschäftigung wegen: gesundheitliche Gründe
BGQ245	Beendigung Beschäftigung wegen: Vorruhestandsalter erreicht
BGQ246	Beendigung Beschäftigung wegen: berufl., finanzielle Verbesserung
BGQ247	Beendigung Beschäftigung wegen: Teilzeitstelle angestrebt
BGQ248	Beendigung Beschäftigung wegen: familiäre Gründe
BGQ249A	Beendigung Beschäftigung wegen: Sonstige Gründe
BGQ249B	Beendigung Beschäftigung wegen: Sonstige Gründe (offen)
BG71413B	Im folg. ET-Spell: Tätigkeitswechsel
BG71413C	Im folg. ET-Spell: Wechsel berufl. Stellung
BG71413D	Im folg. ET-Spell: Betriebsswechsel
BG71413E	Im folg. ET-Spell: Angabe verweigert
BG71413F	Im folg. ET-Spell: weiß nicht
BGQ251	Veränderung zum folg. ET-Spell: freiwillig-unfreiwillig
BGQ01252 [∇]	Unterstützung von Pers. bei Stellensuche: Information über Stelle
BGQ02252 [∇]	Unterstützung von Pers. bei Stellensuche: Aufforderung zur Bewerbung
BGQ03252 [∇]	Unterstützung von Pers. bei Stellensuche: Empfehlungsschreiben
BGQ04252 [∇]	Unterstützung von Pers. bei Stellensuche: Weiterleitung Unterlagen
BGQ05252 [∇]	Unterstützung von Pers. bei Stellensuche: Einsetzen an entscheidender Stelle
BGQ06252 [∇]	Unterstützung von Pers. bei Stellensuche: Angebot Stelle
BGQ07252 [∇]	Unterstützung von Pers. bei Stellensuche: Sonstiges
BGQ08252 [∇]	Unterstützung von Pers. bei Stellensuche: nichts davon
BGQ09252 [∇]	Unterstützung von Pers. bei Stellensuche: verweigert
BGQ253 [∇]	Unterstützung von Pers. bei Stellensuche: Sonstiges (offen)
BL01414M [∇]	Art der Erwerbslücke
F414M	Sonstige Erwerbslücke (offen)
BL04415A	Erwerbslücke dauert an?
BL03415 [∇]	Beginn Erwerbslücke (Monat)
BL02415	Beginn Erwerbslücke (Jahr)
BL05415 [∇]	Ende Erwerbslücke (Monat)
BL04415	Ende Erwerbslücke (Jahr)
BL06416A	Lebensunterhalt in Erwerbslücke: Einkommen Ehepartner
BL06416B	Lebensunterhalt in Erwerbslücke: Rente Pension
BL06416C	Lebensunterhalt in Erwerbslücke: Arbeitslosengeld-, hilfe
BL06416E	Lebensunterhalt in Erwerbslücke: Sozialhilfe
BL06416F	Lebensunterhalt in Erwerbslücke: Wohngeld
BL06416G	Lebensunterhalt in Erwerbslücke: BAFÖG
BL06416D	Lebensunterhalt in Erwerbslücke: Unterhaltsgeld durch Arbeit
BL06416H	Lebensunterhalt in Erwerbslücke: Mutterschafts-, Erziehungsgeld

Variable	Label
BL06416I	Lebensunterhalt in Erwerbslücke: Unterhaltszahlungen
BL06416K	Lebensunterhalt in Erwerbslücke: Ausgleichszahlungen
BL06416L ^V	Lebensunterhalt in Erwerbslücke: Sonstige Einkünfte
BL06416M	Lebensunterhalt in Erwerbslücke: nichts davon
BL06416N	Lebensunterhalt in Erwerbslücke: verweigert
F416M ^V	Lebensunterhalt in Erwerbslücke: Sonstige Einkünfte (offen)
BLQ265	Gesamte Einkünfte in Erwerbslücke
BL07417M	Wunsch Wiederaufnahme Erwerbstätigkeit
F401_EDI	Berufscode - BA88
F41EDI88	Berufscode - ISCO88
BRAN_EDI	Code Branche nach LVDDR
F401_END	Berufscode Spellende - BA88
F41ENI88	Berufscode Spellende - ISCO88
BRAN_NEU	Branchencode am Spellende
F407MEND	Korrekturvariable: Name des Betriebes am Spellende (offen)
F401LEIH ^N	Leiharbeit
F401WECH ^N	Ständig wechselnde Tätigkeiten
F401KORR ^N	Tätigkeitswechsel im Spell
F401END ^N	Tätigkeit am Spellende (offen)
F401TIM ^N	Zeitpunkt d. Tätigkeitswechsels in Monaten seit 1900
BG408MKO ^N	Rechtsform im Spell geändert
BG408MEN ^N	Rechtsform Spellende
BG405MED ^N	Editierter berufliche Stellung
BG405EDI ^N	Editierter differenzierte berufliche Stellung
BG405MKO ^N	Änderung der beruflichen Stellung im Spell
BG405MEN ^N	Berufliche Stellung am Spellende
BG405KOR ^N	Änderung der differenzierten beruflichen Stellung im Spell
BG405END ^N	Differenzierte berufliche Stellung am Spellende
BG413AKO	Gründe für Unterbrechung laut Band
BG203KOR ^N	Änderung der Leitungsfunktion im Spell
BG203ANF ^N	Leitungsfunktion am Spellbeginn
BG203END ^N	Leitungsfunktion am Spellende
BG410KOR ^N	Änderung der Arbeitszeit im Spell
BG410END ^N	Arbeitszeit am Spellende
BG252H ^N	Stelle durch Arbeitsamt vermittelt
BG252I ^N	Stelle durch alten Arbeitgeber
BG252K ^N	Stelle durch Annonce, Aushang
BG1_ZW ^N	Beginn des Spells zweifelhaft, da entsprechendes Alter bzw. Qualifikation noch nicht erreicht
START [#]	Episodenbeginn in Monaten seit dem 1.1.1900
END [#]	Episodenende in Monaten seit dem 1.1.1900

2.3.4. bgnq.sav

Variable	Label
CASE_ID [#]	Fallnummer
ANZSP [#]	Anzahl ET-LT Spells
BS03423M	Veränderungen seit Beginn des Erwerbslebens: Selbsteinteilung Arbeit
BS04423M	Veränderungen seit Beginn des Erwerbslebens: Arbeitstempo
BS05423M	Veränderungen seit Beginn des Erwerbslebens: Kontrolle Arbei
BS07423M	Veränderungen seit Beginn des Erwerbslebens: Chance berufl. Weiterkommen
BS10423M	Veränderungen seit Beginn des Erwerbslebens: Anforderungen an berufl. Kenntnisse
BS13423M	Veränderungen seit Beginn des Erwerbslebens: Verantwortung und Weisungsbefugnis
BSQ01280	Veränderungen im Vergleich mit Tätigkeit im Dez. '89
BSQ285	Wunsch Wiederaufnahme Erwerbstätigkeit

Variable	Label
BSQ286	Pläne, Vorstellungen zur Wiederaufnahme Erwerbstätigkeit
BSQ287	Wiederaufnahme Erwerbstätigkeit in wieviel Jahren?
BSQ288	Wiederaufnahme Erwerbstätigkeit in welchem Beruf? (offen)
F489A	Was ist in ihrem Berufs- und Arbeitsleben nicht gut gelaufen? (offen)
F489B	Was ist in ihrem Sinne gut gelaufen? (offen)
NM02485M	NVA/Bundeswehr/Zivildienst?
NM02Q487 ^V	Anfang NVA/Bundeswehr/Zivildienst (Monat)
NM01Q487	Anfang NVA/Bundeswehr/Zivildienst (Jahr)
NM04Q487 ^V	Ende NVA/Bundeswehr/Zivildienst (Monat)
NM03Q487	Ende NVA/Bundeswehr/Zivildienst (Jahr)
BSQ288S	Berufscode Wiederaufnahme in welchem Beruf - BA88
B288_I88	Berufscode Wiederaufnahme in welchem Beruf - ISCO88

2.3.5. bkn.sav

Variable	Label
CASE_ID [#]	Fallnummer
MWABA	Fortkommen nur mit notwendigen Kenntnissen und Fähigkeiten!
MWLUA	Zu einem beruflichen Fortkommen braucht man Glück!
AWEFA	Kann die Energie aufbringen, um angestrebte Position zu erreichen!
AWLUA	Im Hinblick auf berufliches Fortkommen habe ich oft Glück!
MWEFA	Wenn man sich anstrengt, kann man beruflich weiterkommen!
AWABA	Verfüge über die notwendigen Kenntnisse und Fähigkeiten!
AWMIA	Habe einflußreiche Kontakte!
AWMAA	Habe Einfluß auf wirtschaftl. und polit.Bedingungen!
MWMAA	Ausschlaggebend sind die wirtschaftlichen Rahmenbedingungen!
MWMIA	Man muss Beziehungen haben, wenn man beruflich weiterkommen will!

2.3.6. eln.sav

Variable	Label
CASE_ID [#]	Fragebogennummer
HM01101	Geburtsjahr der leibl. Mutter
HM01101A ^V	Leibl. Mutter unbekannt
HM05102M	Höchster Schulabschluß der leibl. Mutter
HM05102A	Anderer höchster Schulabschluß der leibl. Mutter (offen)
HM10103	Höchster berufl. Ausbildungsabschluß der leibl. Mutter
F103	Anderer höchster berufl. Ausbildungsabschluß der leibl. Mutter (offen)
HM06105A	Mutter dennoch Beruf erlernt
F104	Erlernter Beruf der leibl. Mutter (offen)
HM11106	Berufstätigkeit der leibl. Mutter bis 16.Lj. der ZP
F107	Haupts. berufl. Tät. der leibl. Mutter bis 16. Lj. der ZP (offen)
HM16107M	Berufl. Stellung in haupts. berufl. Tät. der leibl. Mutter
HM16107	Diff. berufl. Stellung in haupts. berufl. Tät. der leibl. Mutter
HMQ11002	Entsprech. Lehr- o. Fachabschluß in haupts. berufl. Tät. der leibl. Mutter
HMQ11003	Leitungsfunktion in haupt. berufl. Tät. d. leibl. Mutter
HM02108	Lebt leibl. Mutter noch?
HM03109M	Sterbejahr der leibl. Mutter
HM67110M	Derzeitiger Erwerbsstatus der leibl. Mutter
HM67110A	Sonstige Tät. der leibl. Mutter derzeit (offen)
HMQ111A	Mutter nach 16. Lj. der ZP erwerbstätig?
HM69111 ^V	Erwerbstät. der leibl. Mutter bis (Monat)
HM68111M	Erwerbstät. der leibl. Mutter bis (Jahr)
HM2Q111 ^V	Derz. Tät. der leibl. Mutter seit (Monat)
HM1Q111	Derz. Tät. der leibl. Mutter seit (Jahr)
F112	Letzte berufl. Tät. Der leibl. Mutter (offen)
HM61112M	Berufl. Stellung in letzter berufl. Tät. der leibl. Mutter
HM61112	Diff. berufl. Stellung in letzter berufl. Tät. der leibl. Mutter

Variable	Label
HMQ12502	Entsprech. Lehr- o. Fachabschluß in letzter berufl. Tät. der leibl. Mutter
HMQ12503	Leitungsfunktion in letzter berufl. Tät. der leibl. Mutter
F113	Derz. berufl. Tät. Der leibl. Mutter (offen)
HM66113M	Berufl. Stellung in derz. berufl. Tät. der leibl. Mutter
HM66113	Diff. berufl. Stellung in derz. berufl. Tät. der leibl. Mutter
HMQ13002	Entsprech. Lehr- o. Fachabschluß in derz. berufl. Tät. der leibl. Mutter
HMQ13003	Leitungsfunktion in derz. berufl. Tät. der leibl. Mutter
HMQ112	Mutter im Dez. 89 erwerbstätig?
Q112	Berufl. Tät. der leibl. Mutter im Dez. 89 (offen)
HMQ12000	Berufl. Stellung in berufl. Tät. der leibl. Mutter im Dez. 89
HMQ12001	Diff. berufl. Stellung in berufl. Tät. der leibl. Mutter im Dez. 89
HMQ12002	Entsprech. Lehr- o. Fachabschluß in berufl. Tät. der leibl. Mutter im Dez. 89
HMQ12003	Leitungsfunktion in berufl. Tät. der leibl. Mutter im Dez. 89
HMQ1195	Nichterwerbstät. der leibl. Mutter im Dez. 89
HMQ1195A	Sonstige Nichterwerbstät. der leibl. Mutter im Dez. 89 (offen)
HE12823M	Leibl. Mutter in DDR Mitglied in polit. Partei
HE12823	In welcher Partei war leibl. Mutter Mitglied
HE12823A	In welcher Partei war leibl. Mutter Mitglied (offen)
ANZ_SM [#]	Anzahl der Stief-/Pflegetöchter
PA55114	Bis 16. Lj. der ZP Stief-/Pflegetöchter
HV01129	Geburtsjahr des leibl. Vaters
HV01129A [∇]	Leibl. Vater unbekannt
HV06130M	Höchster Schulabschluß des leibl. Vaters
F130	Anderer höchster Schulabschluß des leibl. Vaters (offen)
HV11131	Höchster berufl. Ausbildungsabschluß des leibl. Vaters
F131	Anderer höchster berufl. Ausbildungsabschluß des leibl. Vaters (offen)
HV07133A	Leibl. Vater dennoch Beruf erlernt
F132	Erlerner Beruf des leibl. Vaters (offen)
HV12134M	Tät. des leibl. Vaters im 15. Lj. der ZP
HV12134A	Sonstige Tät. des leibl. Vaters im 15. Lj. der ZP (offen)
F136	Haupt. berufl. Tät. des leibl. Vaters vor 15. Lj. der ZP (offen)
HV18136M	Berufl. Stellung in haupt. berufl. Tät. des leibl. Vaters vor 15. Lebensjahr der ZP
HV18136	Diff. berufl. Stellung in haupt. berufl. Tät. des leibl. Vaters vor 15. Lebensj. der ZP
HVQ14603	Entsprech. Lehr- o. Fachabschluß in haupt. berufl. Tät. des leibl. Vaters vor 15. Lebensj. der ZP
HVQ14602	Leitungsfunktion in haupt. berufl. Tät. des leibl. Vaters vor 15. Lebensj. der ZP
F135	Berufl. Tät. des leibl. Vaters im 15 Lj. der ZP (offen)
HV17135M	Berufl. Stellung in berufl. Tät. des leibl. Vaters im 15. Lebensjahr der ZP
HV17135	Diff. berufl. Stellung in berufl. Tät. des leibl. Vaters im 15. Lebensj. der ZP
HVQ14703	Entsprech. Lehr- o. Fachabschluß in berufl. Tät. des leibl. Vaters im 15. Lebensj. der ZP
HVQ14702	Leitungsfunktion in berufl. Tät. des leibl. Vaters im 15. Lebensj. der ZP
HV02137	Lebt leibl. Vater noch
HV03138M	Sterbejahr des leibl. Vaters
HV61139M	Derzeitiger Erwerbsstatus des leibl. Vaters
HV61139A	Sonstige Tät. des leibl. Vaters derzeit (offen)
HV73140 [∇]	Erwerbstät. des leibl. Vaters bis (Monat)
HV72140	Erwerbstät. des leibl. Vaters bis (Jahr)
HV72140A	Leibl. Vaters nie erwerbstätig gewesen
HV2Q140B [∇]	Derz. Tät. des leibl. Vaters seit (Monat)
HV1Q140B	Derz. Tät. des leibl. Vaters seit (Jahr)
F142	Derz. berufl. Tät. Des leibl. Vaters (offen)
HV71142M	Berufl. Stellung in derz. berufl. Tät. des leibl. Vaters
HV71142	Diff. berufl. Stellung in derz. berufl. Tät. des leibl. Vaters
HVQ16202	Entsprech. Lehr- o. Fachabschluß in derz. berufl. Tät. des leibl. Vaters
HVQ16203	Leitungsfunktion in derz. berufl. Tät. des leibl. Vaters
F141	Letzte berufl. Tät. des leibl. Vaters (offen)

Variable	Label
HV27141M	Beruf. Stellung in letzter berufl. Tät. des leibl. Vaters
HV27141	Diff. berufl. Stellung in letzter berufl. Tät. des leibl. Vaters
HVQ16002	Entsprech. Lehr- o. Fachabschluß in letzter berufl. Tät. des leibl. Vaters
HVQ16003	Leitungsfunktion in letzter berufl. Tät. des leibl. Vaters
HVQ219	Leibl. Vater im Dez. 89 erwerbstätig?
Q158	Beruf. Tät. des leibl. Vaters im Dez. 89 (offen)
HVQ15800	Beruf. Stellung in berufl. Tät. des leibl. Vaters im Dez. 89
HVQ15801	Diff. berufl. Stellung in berufl. Tät. des leibl. Vaters im Dez. 89
HVQ15802	Entsprech. Lehr- o. Fachabschluß in berufl. Tät. des leibl.
HVQ15803	Leitungsfunktion in berufl. Tät. des leibl. Vaters im Dez. 8
HVQ2191	Nichterwerbstat. des leibl. Vaters im Dez. 89
HVQ2192	Sonstige Nichterwerbstat. des leibl. Vaters im Dez. 89 (offen)
HE06823M	Leibl. Vater in DDR Mitglied in polit. Partei
HE06823	In welcher Partei war leibl. Vater Mitglied
HE06823A	In welcher Partei war leibl. Vater Mitglied (offen)
HV04143M	Leibl. Eltern verheiratet
HV04143	Heiratsjahr des leibl. Eltern
PA91144M	Leibl. Eltern geschieden/getrennt
PA91144B ^V	Scheidung/Trennung des leibl. Eltern (Monat)
PA91144A	Scheidung/Trennung des leibl. Eltern (Jahr)
PA57145	Bis 16. Lj. der ZP Stief-/Pflegevater
ANZ_SV [#]	Anzahl des Stief-/Pflegeväter
HE01161	Woher stammt leibl. Mutter
HE01162	Woher stammt leibl. Vater
BA_M0	<i>Code für erlernten Beruf der leibl. Mutter laut Berufsvercodung der Bundesanstalt für Arbeit (1988)</i>
I88_M0	<i>Berufscode für erlernten Beruf der leibl. Mutter – ISCO88</i>
BA_M1	<i>Code für haupt. berufl. Tät. der leibl. Mutter bis 16. Lj. der ZP laut Berufsvercodung der Bundesanstalt für Arbeit (1988)</i>
I88_M1	<i>Berufscode für haupt. berufl. Tät. der leibl. Mutter bis 16. Lj. der ZP – ISCO88</i>
BA_M2	<i>Code für letzte berufl. Tät. der leibl. Mutter laut Berufsvercodung der Bundesanstalt für Arbeit (1988)</i>
I88_M2	<i>Berufscode für letzte berufl. Tät. der leibl. Mutter – ISCO88</i>
BA_M3	<i>Code für derz. berufl. Tät. der leibl. Mutter laut Berufsvercodung der Bundesanstalt für Arbeit (1988)</i>
I88_M3	<i>Berufscode für derz. berufl. Tät. der leibl. Mutter – ISCO88</i>
BA_M4	<i>Code für berufl. Tät. der leibl. Mutter im Dez. 89 laut Berufsvercodung der Bundesanstalt für Arbeit (1988)</i>
I88_M4	<i>Berufscode für berufl. Tät. der leibl. Mutter im Dez. 89 – ISCO88</i>
BA_V0	<i>Code für erlernten Beruf des leibl. Vaters laut Berufsvercodung der Bundesanstalt für Arbeit (1988)</i>
I88_V0	<i>Berufscode für erlernten Beruf des leibl. Vaters – ISCO88</i>
BA_V1	<i>Code für haupt. berufl. Tät. des leibl. Vaters vor 15. Lj. der ZP laut Berufsvercodung der Bundesanstalt für Arbeit (1988)</i>
I88_V1	<i>Berufscode für haupt. berufl. Tät. des leibl. Vaters vor 15. Lj. der ZP – ISCO88</i>
BA_V2	<i>Code für berufl. Tät. des leibl. Vaters im 15. Lj. der ZP laut Berufsvercodung der Bundesanstalt für Arbeit (1988)</i>
I88_V2	<i>Berufscode für berufl. Tät. des leibl. Vaters im 15. Lj. der ZP – ISCO88</i>
BA_V3	<i>Code für derz. berufl. Tät. des leibl. Vaters laut Berufsvercodung der Bundesanstalt für Arbeit (1988)</i>
I88_V3	<i>Berufscode für derz. berufl. Tät. des leibl. Vaters – ISCO88</i>
BA_V4	<i>Code für letzte berufl. Tät. des leibl. Vaters laut Berufsvercodung der Bundesanstalt für Arbeit (1988)</i>
I88_V4	<i>Berufscode für letzte berufl. Tät. des leibl. Vaters – ISCO88</i>
BA_V5	<i>Code für berufl. Tät. des leibl. Vaters im Dez. 89 laut Berufsvercodung der Bundesanstalt für Arbeit (1988)</i>
I88_V5	<i>Berufscode für berufl. Tät. des leibl. Vaters im Dez. 89 – ISCO88</i>

2.3.7. elnsm.sav

Variable	Label
CASE_ID#	Fragebogennummer
SMNO#	Laufende Nummer der Stief-/Pflegermutter
HS02115 ^V	Stief-/Pflegermutter von (Monat)
HS01115	Stief-/Pflegermutter von (Jahr)
HS04115 ^V	Stief-/Pflegermutter bis (Monat)
HS03115	Stief-/Pflegermutter bis (Jahr)
HS03115A	Stief-/Pflegermutter bis heute
HM01116	Geburtsjahr d. Stief-/Pflegermutter
HM05117M	Höchster Schulabschluß d. Stief-/Pflegermutter
HM05117A	Anderer höchster Schulabschluß d. Stief-/Pflegermutter (offen)
HM10118	Höchster beruf. Ausbildungsabschluß d. Stief-/Pflegermutter
F118	Anderer höchster berufl. Ausbildungsabschluß d. Stief-/Pflegermutter (offen)
HM06120A	Stief-/Pflegermutter dennoch Beruf erlernt
F119	Erlerner Beruf d. Stief-/Pflegermutter (offen)
HM11121	Berufstät. d. Stief-/Pflegermutter bis 16.Lj. d. ZP
F122	Haupts. berufl. Tät. d. Stief-/Pflegermutter bis 16. Lj. d. ZP (offen)
HM16122M	Berufl. Stellung in haupt. berufl. Tät. d. Stief-/Pflegermutter
HM16122	Diff. berufl. Stellung in haupt. berufl. Tät. d. Stief-/Pflegermutter
HM11002S	Entsprech. Lehr- o. Fachabschluß in haupt. berufl. Tät. d. Stief-/Pflegermutter
HM11003S	Leitungsfunktion in haupt. berufl. Tät. d. Stief-/Pflegermutter
HM02123	Lebt Stief-/Pflegermutter noch?
HM03124M	Sterbejahr d. Stief-/Pflegermutter
HM67125M	Derzeitiger Erwerbsstatus d. Stief-/Pflegermutter
HM67125A	Sonstige Tät. d. Stief-/Pflegermutter derzeit (offen)
HMQ111AS	Stief-/Pflegermutter nach 16. Lj. d. ZP erwerbstätig?
HM69126 ^V	Erwerbstät. d. Stief-/Pflegermutter bis (Monat)
HM68126M	Erwerbstät. d. Stief-/Pflegermutter bis (Jahr)
HM2Q111S ^V	Derz. Tät. d. Stief-/Pflegermutter seit (Monat)
HM1Q111S	Derz. Tät. d. Stief-/Pflegermutter seit (Jahr)
F127	Letzte berufl. Tät. d. Stief-/Pflegermutter (offen)
HM61127M	Berufl. Stellung in letzter berufl. Tät. d. Stief-/Pflegermutter
HM61127	Diff. berufl. Stellung in letzter berufl. Tät. d. Stief-/Pflegermutter
HM12502S	Entsprech. Lehr- o. Fachabschluß in letzter berufl. Tät. d. Stief-/Pflegermutter
HM12503S	Leitungsfunktion in letzter berufl. Tät. d. Stief-/Pflegermutter
F128	Derz. berufl. Tät. d. Stief-/Pflegermutter (offen)
HM66128M	Berufl. Stellung in derz. berufl. Tät. d. Stief-/Pflegermutter
HM66128	Diff. berufl. Stellung in derz. berufl. Tät. d. Stief-/Pflegermutter
HM13002S	Entsprech. Lehr- o. Fachabschluß in derz. berufl. Tät. d. Stief-/Pflegermutter
HM13003S	Leitungsfunktion in derz. berufl. Tät. d. Stief-/Pflegermutter
HMQ112S	Stief-/Pflegermutter im Dez. 89 erwerbstätig?
Q112S	Berufl. Tät. d. Stief-/Pflegermutter im Dez. 89 (offen)
HM12000S	Berufl. Stellung in berufl. Tät. d. Stief-/Pflegermutter im Dez. 89
HM12001S	Diff. berufl. Stellung in berufl. Tät. d. Stief-/Pflegermutter im Dez. 89
HM12002S	Entsprech. Lehr- o. Fachabschluß in berufl. Tät. d. Stief-/Pflegermutter im Dez. 89
HM12003S	Leitungsfunktion in berufl. Tät. d. Stief-/Pflegermutter im Dez. 89
HMQ1195S	Nichterwerbstät. d. Stief-/Pflegermutter im Dez. 89
HM1195AS	Sonstige Nichterwerbstät. d. Stief-/Pflegermutter im Dez. 89 (offen)
HS12823M	Stief-/Pflegermutter in DDR Mitglied in polit. Partei
HS12823	In welcher Partei war Stief-/Pflegermutter Mitglied
HS12823A	In welcher Partei war Stief-/Pflegermutter Mitglied (offen)
PA55114A	Weitere Personen als Stief-/Pflegermütter
SMNOALT#	Laufende Nummer d. Stief-/Pflegermutter vor Edition
BA_SM0	Code für erlernten Beruf d. Stief-/Pflegermutter laut Berufsvercodung der Bundesanstalt für Arbeit (1988)
I88_SM0	Berufscode für erlernten Beruf d. Stief-/Pflegermutter – ISCO88

BA_SM1	Code für haupt. berufl. Tät. d. Stief-/Pflegemutter bis 16. Lj. d. ZP laut Berufsvercodung der Bundesanstalt für Arbeit (1988)
I88_SM1	Berufscode für haupt. berufl. Tät. d. Stief-/Pflegemutter bis 16. Lj. d. ZP – ISCO88
BA_SM2	Code für letzte berufl. Tät. d. Stief-/Pflegemutter laut Berufsvercodung der Bundesanstalt für Arbeit (1988)
I88_SM2	Berufscode für letzte berufl. Tät. d. Stief-/Pflegemutter – ISCO88
BA_SM3	Code für derz. berufl. Tät. d. Stief-/Pflegemutter laut Berufsvercodung der Bundesanstalt für Arbeit (1988)
I88_SM3	Berufscode für derz. berufl. Tät. d. Stief-/Pflegemutter – ISCO88
BA_SM4	Code für berufl. Tät. d. Stief-/Pflegemutter im Dez. 89 laut Berufsvercodung der Bundesanstalt für Arbeit (1988)
I88_SM4	Berufscode für berufl. Tät. d. Stief-/Pflegemutter im Dez. 89 – ISCO88
START [#]	Episodenbeginn Stief-/Pflegemutterschaft in Monaten seit dem 1.1.1900
END [#]	Episodenende Stief-/Pflegemutterschaft in Monaten seit dem 1.1.1900

2.3.8. elnsv.sav

Variable	Label
CASE_ID [#]	Fragebogennummer
SVNO [#]	Laufende Nummer d. Stief-/Pflegevaters
HS02146 ^v	Stief-/Pflegevater von (Monat)
HS04146 ^v	Stief-/Pflegevater bis (Monat)
HS01146	Stief-/Pflegevater von (Jahr)
HS03146	Stief-/Pflegevater bis (Jahr)
HS03146A	Stief-/Pflegevater bis heute
HV01147	Geburtsjahr d. Stief-/Pflegevaters
HV06148M	Höchster Schulabschluß d. Stief-/Pflegevaters
F148	Anderer höchster Schulabschluß d. Stief-/Pflegevaters (offen)
HV11149	Höchster berufl. Ausbildungsabschluß d. Stief-/Pflegevaters
F149	Anderer höchster berufl. Ausbildungsabschluß d. Stief-/Pflegevaters (offen)
HV07151A	Leibl. Vater dennoch Beruf erlernt
F150	Beruf d. Stief-/Pflegevaters (offen)
HV12152M	Tät. d. Stief-/Pflegevaters im 15. Lj. d. ZP
HV12152A	Sonstige Tät. d. Stief-/Pflegevaters im 15. Lj. d. ZP (offen)
F154	Haupt. berufl. Tät. d. Stief-/Pflegevaters vor 15. Lj. d. ZP (offen)
HV18154M	Berufl. Stellung in haupt. berufl. Tät. d. Stief-/Pflegevaters
HV18154	Diff. berufl. Stellung in haupt. berufl. Tät. d. Stief-/Pflegevaters
HV14602S	Entsprech. Lehr- o. Fachabschluß in haupt. berufl. Tät. d. Stief-/Pflegevaters
HV14603S	Leitungsfunktion in haupt. berufl. Tät. d. Stief-/Pflegevaters
F153	Berufl. Tät. d. Stief-/Pflegevaters im 15 Lj. d. ZP (offen)
HV17153M	Berufl. Stellung in berufl. Tät. d. Stief-/Pflegevaters im 15. Lj. der ZP
HV17153	Diff. berufl. Stellung in berufl. Tät. d. Stief-/Pflegevaters im 15. Lj. der ZP
HV14702S	Entsprech. Lehr- o. Fachabschluß in berufl. Tät. d. Stief-/Pflegevaters im 15. Lj. der ZP
HV14703S	Leitungsfunktion in berufl. Tät. d. Stief-/Pflegevaters im 15. Lj. d. ZP
HV02155	Lebt Stief-/Pflegevater noch
HV03156M	Sterbejahr d. Stief-/Pflegevaters
HV61157M	Derzeitiger Erwerbsstatus d. Stief-/Pflegevaters
HV61157A	Sonstige Tät. d. Stief-/Pflegevaters derzeit (offen)
HV73158 ^v	Erwerbstät. d. Stief-/Pflegevaters bis (Monat)
HV72158	Erwerbstät. d. Stief-/Pflegevaters bis (Jahr)
HV72158A	Stief-/Pflegevater nie erwerbstät. Gewesen
HV2140BS ^v	Derz. Tät. d. Stief-/Pflegevaters seit (Monat)
HV1140BS	Derz. Tät. d. Stief-/Pflegevaters seit (Jahr)
F160	Derz. berufl. Tät. d. Stief-/Pflegevaters (offen)
HV71160M	Berufl. Stellung in derz. berufl. Tät. d. Stief-/Pflegevaters
HV71160	Diff. berufl. Stellung in derz. berufl. Tät. d. Stief-/Pflegevaters
HV16202S	Entsprech. Lehr- o. Fachabschluß in derz. berufl. Tät. d. Stief-/Pflegevaters

Variable	Label
HV16203S	Leitungsfunktion in derz. berufl. Tät. d. Stief-/Pflegevaters
F159	Letzte berufl. Tät. d. Stief-/Pflegevaters (offen)
HV66159M	Berufl. Stellung in letzter berufl. Tät. d. Stief-/Pflegevaters
HV66159	Diff. berufl. Stellung in letzter berufl. Tät. d. Stief-/Pflegevaters
HV16002S	Entsprech. Lehr- o. Fachabschluß in letzter berufl. Tät. d. Stief-/Pflegevaters
HV16003S	Leitungsfunktion in letzter berufl. Tät. d. StiefStief-/Pflegevaters
HVQ219S	Stief-/Pflegevater im Dez. 89 erwerbstätig?
Q158S	Berufl. Tät. d. Stief-/Pflegevaters im Dez. 89 (offen)
HV15800S	Berufl. Stellung in berufl. Tät. d. Stief-/Pflegevaters im Dez. 89
HV15801S	Diff. berufl. Stellung in berufl. Tät. d. Stief-/Pflegevaters im Dez. 89
HV15802S	Entsprech. Lehr- o. Fachabschluß in berufl. Tät. d. Stief-/Pflegevaters im Dez. 89
HV15803S	Leitungsfunktion in berufl. Tät. d. Stief-/Pflegevaters im Dez. 89
HVQ2191S	Nichterwerbstät. d. Stief-/Pflegevaters im Dez. 89
HVQ2192S	Sonstige Nichterwerbstät. d. Pflgegevaters im Dez. 89 (offen)
HS06823M	Stief-/Pflegevater in DDR Mitglied in polit. Partei
HS06823	In welcher Partei war Stief-/Pflegevater Mitglied
HS06823A	welcher Partei war Stief-/Pflegevater Mitglied (offen)
PA57145A	Weitere Personen als Stief-/Pflegeväter
SVNOALT [#]	Laufende Nummer d. Stief-/Pflegevater vor Edition
BA_SV0	Code für erlernten Beruf d. Stief-/Pflegevaters laut Berufsvercodung der Bundesanstalt für Arbeit (1988)
I88_SV0	Berufscode für erlernten Beruf d. Stief-/Pflegevaters – ISCO88
BA_SV1	Code für haupt. berufl. Tät. d. Stief-/Pflegevaters vor 15. Lj. d. ZP laut Berufsvercodung der Bundesanstalt für Arbeit (1988)
I88_SV1	Berufscode für haupt. berufl. Tät. d. Stief-/Pflegevaters vor 15. Lj. d. ZP – ISCO88
BA_SV2	Code für berufl. Tät. d. Stief-/Pflegevaters im 15. Lj. d. ZP laut Berufsvercodung der Bundesanstalt für Arbeit (1988)
I88_SV2	Berufscode für berufl. Tät. d. Stief-/Pflegevaters im 15. Lj. d. ZP – ISCO88
BA_SV3	Code für derz. berufl. Tät. d. Stief-/Pflegevaters laut Berufsvercodung der Bundesanstalt für Arbeit (1988)
I88_SV3	Berufscode für derz. berufl. Tät. d. Stief-/Pflegevaters – ISCO88
BA_SV4	Code für letzte berufl. Tät. d. Stief-/Pflegevaters laut Berufsvercodung der Bundesanstalt für Arbeit (1988)
I88_SV4	Berufscode für letzte berufl. Tät. d. Stief-/Pflegevaters – ISCO88
BA_SV5	Code für berufl. Tät. d. Stief-/Pflegevaters im Dez. 89 laut Berufsvercodung der Bundesanstalt für Arbeit (1988)
I88_SV5	Berufscode für berufl. Tät. d. Stief-/Pflegevaters im Dez. 89 – ISCO88
START [#]	Episodenbeginn Stief-/Pflegevaterschaft in Monaten seit dem 1.1.1900
ENDE [#]	Episodenende Stief-/Pflegevaterschaft in Monaten seit dem 1.1.1900

2.3.9. fln.sav

Variable	Label
CASE_ID [#]	Fallnummer
TEN2A	Kann hartnäckig sein bei der Durchsetzung meiner Interessen
TEN3A	Bei Problemen verstärke ich meine Anstrengungen
TEN5A	Auch in aussichtslosen Situationen kämpfe ich
FLEX3A	Auch wenn etwas schiefgeht, es ist immer noch ein kleiner Fortschritt
FLEX5A	Verpassten Chancen trauere ich nicht lange nach
FLEX6A	Veränderten Umständen kann ich mich gut anpassen
TEN12A	Ich gebe eher meine Wünsche auf, als lange zu kämpfen
FLEX11A	Ein nicht erfüllter Wunsch ist kein Grund zur Verzweiflung
FLEX12A	Auch Unangenehmem kann man Gutes abgewinnen
TEN15A	Wenn ich mir etwas in den Kopf gesetzt habe, lasse ich mich auch durch große Schwierigkeiten nicht davon abbringen

2.3.10. fpne.sav

Variable	Label
CASE_ID [#]	Fragebogennummer
PARTNO [#]	Partnernummer
HPV1350	Vater des Partners lebt noch
HPV1351	Vater des Partners erwerbstätig
HPV1352	Berufliche Tätigkeit des Vaters des Partners (offen)
HPV11332	Berufliche Stellung in der beruflichen Tätigkeit des Vaters des Partners
HPV21332	Diff. berufliche Stellung in der beruflichen Tätigkeit des Vaters des Partners
HPV31332	Entsprechender Lehr-/Fachabschluß in der beruflichen Tätigkeit des Vaters des Partners
HPV41332	Leitungsfunktion in der beruflichen Tätigkeit des Vaters des Partners
HPM1353	Mutter des Partners lebt noch
HPM1354	Mutter des Partners erwerbstätig
HPM1355	Berufliche Tätigkeit der Mutter des Partners (offen)
HPM11355	Berufliche Stellung in der beruflichen Tätigkeit der Mutter des Partners
HPM21355	Diff. berufliche Stellung in der beruflichen Tätigkeit der Mutter des Partners
HPM31355	Entsprechender Lehr-/Fachabschluß in der beruflichen Tätigkeit der Mutter des Partners
HPM41355	Leitungsfunktion in der beruflichen Tätigkeit der Mutter des Partners
BA_PV	<i>Code für Berufsbezeichnung des Vaters des Partners laut Berufsvercodung der Bundesanstalt für Arbeit (1988)</i>
I88_PV	<i>Berufscode für Berufsbezeichnung des Vaters des Partners – ISCO88</i>
BA_PM	<i>Code für Berufsbezeichnung der Mutter des Partners laut Berufsvercodung der Bundesanstalt für Arbeit (1988)</i>
I88_PM	<i>Berufscode für Berufsbezeichnung der Mutter des Partners – ISCO88</i>

2.3.11. fpneg.sav

Variable	Label
CASE_ID [#]	Fragebogennummer
PARTNO [#]	Partnernummer
ETLTNO [#]	Episodennummer der Erwerbsgeschichte
FT05511A	Partner in ABM/erwerbstätig/nicht erwerbstätig?
FT05511B	befristet/unbefristet beschäftigt
FT07512A [∇]	Beginn der Erwerbstätigkeit (Monat)
FT06512A [∇]	Beginn der Erwerbstätigkeit (Jahr)
FT09512A [∇]	Ende der Erwerbstätigkeit (Monat)
FT08512A [∇]	Ende der Erwerbstätigkeit (Jahr)
FT09512B	Heute noch/bis zum Ende der Partnerschaft in dieser Stellung
FT513A	Berufliche Tätigkeit des Partners (offen)
FT10514M [∇]	Berufliche Stellung in beruflicher Tätigkeit des Partners
FT10514 [∇]	Diff. berufliche Stellung in beruflicher Tätigkeit des Partners
FT10514A	Entsprechender Lehr-/Fachabschluss für berufliche Tätigkeit des Partners
FT10514B	Leitungsfunktion in beruflicher Tätigkeit des Partners
FT15515A [∇]	Arbeitszeit des Partners pro Woche
FT05511C	Art der Erwerbslücke
F511	Art der sonstigen Erwerbslücke (offen)
FT05512C [∇]	Beginn der Lückentätigkeit (Monat)
FT06512C	Beginn der Lückentätigkeit (Jahr)
FT09512C [∇]	Ende der Lückentätigkeit (Monat)
FT08512C	Ende der Lückentätigkeit (Jahr)
FT09512D	Heute noch/bis zum Ende der Partnerschaft in dieser Lückentätigkeit
ETLTNOAL [#]	Laufende Nummer des Erwerbsspiels vor Edition
BA_FP2	<i>Code für Berufsbezeichnung der beruflichen Tätigkeit des Partners laut Berufsvercodung der Bundesanstalt für Arbeit (1988)</i>
I88_FP2	<i>Code für Berufsbezeichnung der beruflichen Tätigkeit des Partners - ISCO88</i>
PBGSTART [#]	Episodenbeginn Partnererwerbstätigkeit in Monaten seit dem 1.1.1900

Variable	Label
PBGEND [#]	Episodenende Partnererwerbstätigkeit in Monaten seit dem 1.1.1900

2.3.12. fpnp.sav

Variable	Label
CASE_ID [#]	Fragebogennummer
PARTNO [#]	Partnernummer
FP76502 ^V	mit Partner zusammengezogen? (Monat)
FP75502	Wann mit Partner zusammengezogen? (Jahr)
FP63503A	Partner geheiratet
FP64503 ^V	Wann Partner geheiratet? (Monat)
FP63503	Wann Partner geheiratet? (Jahr)
Q1307	Leben Sie heute noch mit Partner zusammen (nicht nur formal)
Q1308M ^V	Seit wann nicht mehr mit Partner zusammen (Monat)
Q1308J	Seit wann nicht mehr mit Partner zusammen (Jahr)
FP03505B	Getrennt/geschieden/Partner verstorben
FP04505C ^V	Wann geschieden/Partner gestorben? (Monat)
FP03505C	Wann geschieden/Partner gestorben? (Jahr)
FP07506A ^V	Geburtsdatum Partner (Monat)
FP07506	Geburtsdatum Partner (Jahr)
FPQ1312	Herkunft des Partners
FPQ1313	Herkunft des Partners (offen)
FP08507	Höchster Schulabschluß des Partners
FP08507A	Anderer Schulabschluß des Partners (offen)
FP13508A	Hat der Partner einen Beruf erlernt?
F1508	Erlerner Beruf des Partners (offen)
FP13508 ^V	Höchster Ausbildungsabschluß des Partners
F2508	Anderer höchster Ausbildungsabschluß des Partners (offen)
ANZET [#]	Anzahl ET-LT Spells des Partners
FV1Q1307	Nettoeinkommen des Partners am Anfang der Partnerschaft in DM
FV2Q1307	Nettoeinkommen des Partners am Ende der Partnerschaft/heute in DM
FP74510M	Weiterer Partner?
PARTNOAL [#]	Laufende Nummer des Spell vor Edition
BA_FPI	Code für erlernten Beruf des Partners laut Berufsvercodung der Bundesanstalt für Arbeit (1988)
I88_FPI	Berufscode für erlernten Beruf des Partners – ISCO88
PAZZ [#]	Zusammenzugsdatum in Monaten seit dem 1.1.1900
HEIRDAT [#]	Heiratsdatum in Monaten seit dem 1.1.1900
PAEND [#]	Partnerschaftende in Monaten seit dem 1.1.1900
TRENNDAT [#]	Trennungsdatum in Monaten seit dem 1.1.1900
PAGEBDAT [#]	Geburtsdatum Partner in Monaten seit dem 1.1.1900

2.3.13. fpnq.sav

Variable	Label
CASE_ID [#]	Fragebogennummer
FA01500B	Derzeitiger Familienstand
FAQ501	Bis heute Partnerschaften?
ANZPA [#]	Anzahl der Partner seit 16 Lj.
FAQ1360	Vereinbarkeit von Beruf und Familie: Beruflicher Erfolg wichtig
FAQ1361	Vereinbarkeit von Beruf und Familie: Wunsch, beruflich ganz weit nach vorne zu kommen
FAQ1362	Vereinbarkeit von Beruf und Familie: Bereit, für Beruf Familie und Kinder hier und da zu kurz kommen zu lassen
FAQ1363	Vereinbarkeit von Beruf und Familie: Hohe berufl. Ziele gesteckt
FAQ1365	Weibliche erwerbstätige ZP: Wenn arbeitslos kann mir auch vorstellen Hausfrau zu werden
FAQ1366	Weibliche nichterwerbstätige ZP: Bin gerne Hausfrau

Variable	Label
FAQ1367	Männliche ZP mit erwerbstätiger Partnerin: Partnerin kann ruhig Hausfrau werden
FAQ1368	Männliche ZP mit nichterwerbstätiger Partnerin: ermutige Partnerin nicht, Arbeit zu finden

2.3.14. gsnl.sav

Variable	Label
CASE_ID [#]	Fragebogennummer
F167	Vorname (offen)
HG01167	Geschlecht des Geschwisters
HG02168M	Geburtsjahr des Geschwisters
HG03168A	Lebt Geschwister noch?
HG03168M	Sterbejahr des Geschwisters
HG05169M	Schulabschluß des Geschwisters
F169	Sonstiger Schulabschluß des Geschwisters (offen)
HG06170	Beruflicher Ausbildungsabschluß des Geschwisters
F170	Sonstiger beruflicher Ausbildungsabschluß (offen)
HGQ1130	Ist Geschwister derzeit erwerbstätig?
HGQ1132	Derzeitige berufliche Tätigkeit des Geschwisters (offen)
HGQ17000	Berufliche Stellung in derz. berufl. Tätigkeit des Geschwisters
HGQ17001	Diff. berufliche Stellung in derz. berufl. Tätigkeit des Geschwisters
HGQ17002	Lehr- oder Fachabschluß in derz. berufl. Tätigkeit des Geschwisters
HGQ17003	Leitungsfunktion in derz. berufl. Tätigkeit des Geschwisters
HGQ1140	Derzeitiger Nichterwerbsstatus des Geschwisters
HGQ11400	Derzeitiger sonstiger Nichterwerbsstatus des Geschwisters (offen)
BA_GS	Code für derzeitige berufliche Tätigkeit des Geschwisters laut Berufsvercodung der Bundesanstalt für Arbeit (1988)
I88_GS	Berufscode für derzeitige berufliche Tätigkeit des Geschwisters – ISCO88
GSNO [#]	Geschwisternummer

2.3.15. gsnq.sav

Variable	Label
CASE_ID [#]	Fragebogennummer
PAQ1100	Haben Sie Geschwister? Q166a
ANZ_GS [#]	Anzahl der Geschwister

2.3.16. kinl.sav

Variable	Label
CASE_ID [#]	Fallnummer
SPELLNR [#]	Laufende Nummer (des Kindes)
FK601	Vorname des Kindes (offen)
FK01601A	Geschlecht des Kindes
FK03603B	Geburtstag
FK03602A ^v	Geburtsmonat
FK02602A	Geburtsjahr
FK72603A	Leibliches Kind ?
FK04602A	Lebt Kind noch?
FK04602C ^v	Sterbemonat (Monat)
FK04602B	Sterbejahr (Jahr)
Q1707A	Hauptsächliche Betreuung des Kindes
FK84607A	Derz. Betreuung des Kindes: Ich befinde mich im Erziehungsurlaub
FK84607B	Derz. Betreuung des Kindes: Habe meine Erwerbstätigkeit unterbrochen
FK84607C	Derz. Betreuung des Kindes: Habe meine Arbeitszeit reduziert
FK84607D	Derz. Betreuung des Kindes: Der Partner befindet sich im Erziehungsurlaub
FK84607E	Derz. Betreuung des Kindes: Der Partner hat die Erwerbstätigkeit unterbrochen
FK84607F	Derz. Betreuung des Kindes: Der Partner hat seine Arbeitszeit reduziert

Variable	Label
FK84607G	Derz. Betreuung des Kindes: Schwieger-/Eltern betreuen das Kind
FK84607H	Derz. Betreuung des Kindes: Geschwister/andere Verwandte betreuen das Kind
FK84607I	Derz. Betreuung des Kindes: Nicht verwandte Personen betreuen das Kind
FK84607K	Derz. Betreuung des Kindes: Nichts davon
FK84607L	Derz. Betreuung des Kindes: verweigert
FK84607M	Derz. Betreuung des Kindes: weiß nicht
FK84607N	Welche anderen Personen betreuen das Kind? (offen)
FK14608A	Zusammenwohnen mit Kind?
FK14608B ^V	Auszug des Kindes (Jahr)
FKQ1710	Erwerbsstatus des Kindes im Dez. '89
FKQ1711	Berufl. Tätigkeit des Kindes im Dez. '89 (offen)
FKQ17110	Berufliche Stellung des Kindes im Dez '89
FKQ17111	Diff. berufl. Stellung des Kindes im Dez. '89
FKQ17113	Lehr- oder Fachabschluß in berufl. Tät. des Kindes im Dez. '
FKQ17112	Leitungsfunktion in berufl. Tät. des Kindes im Dez. '89
FKQ1712	Nichterwerbsstatus des Kindes im Dez. '89
FK021713 ^V	Damalige Tätigkeit des Kindes bis (Monat)
FK011713	Damalige Tätigkeit des Kindes bis (Jahr)
FK031713	Damalige Tätigkeit des Kindes bis heute
FKQ1714	Kind heute erwerbstätig?
FKQ1715	Kind un-/befristet oder in ABM erwerbstätig?
FKQ1716	Derz. berufliche Tätigkeit des Kindes (offen)
FKQ17150	Berufliche Stellung in derz. berufl. Tät. des Kindes
FKQ17151	Diff. berufl. Stellung in derz. berufl. Tät. des Kindes
FKQ17153	Lehr- oder Fachabschluß in derz. berufl. Tät. des Kindes
FKQ17152	Leitungsfunktion in derz. berufl. Tät. des Kindes
FKQ1717	Derzeitiger Nichterwerbsstatus
FK07604A ^V	Höchster Schulabschluß des Kindes
FK07604B	Sonstiger höchster Schulabschluß des Kindes (offen)
FK07604C	Angestrebter Schulabschluß des Kindes
FK07604D	Sonstiger angestrebter Schulabschluß des Kindes (offen)
FK08605A	Höchster beruflicher Ausbildungsabschluß des Kindes
FK08605B	Sonstiger höchster beruflicher Ausbildungsabschluß des Kindes (offen)
FK08605C	Angestrebter beruflicher Ausbildungsabschluß des Kindes
FK08605D	Sonstiger angestrebter beruflicher Ausbildungsabschluß (offen)
SPELLNRA [#]	Laufende Nummer (des Kindes) vor Edition
FKQ1711S	Code für berufliche Tätigkeit des Kindes im Dezember 1989 laut Berufsvercodung der Bundesanstalt für Arbeit (1988)
I88_FK11	Berufscode für berufliche Tätigkeit des Kindes im Dezember 1989-ISCO88
FKQ1716S	Code für derzeitige berufliche Tätigkeit des Kindes laut Berufsvercodung der Bundesanstalt für Arbeit (1988)
I88_FK16	Berufscode für derzeitige berufliche Tätigkeit des Kindes - ISCO88

2.3.17. kinq.sav

Variable	Label
CASE_ID [#]	Fallnummer
PA011700	Haben Sie Kinder?
PA021700	Anzahl Kinder

2.3.18. knn.sav

Variable	Label
CASE_ID [#]	Fallnummer
NK011100	Regelmäßiger Kontakt - Mit Kindern und/oder Enkelkindern
NK021100	Regelmäßiger Kontakt - Mit sonstigen Verwandten
NK031100	Regelmäßiger Kontakt - Mit Freunden
NK041100	Regelmäßiger Kontakt - Mit früheren Arbeitskollegen

Variable	Label
NK051100	Regelmäßiger Kontakt - Mit Nachbarn
NK061100	Regelmäßiger Kontakt - Andere Personen
NK071100	Regelmäßiger Kontakt - Trifft nicht zu, da keine Kontakte
NK081100	Regelmäßiger Kontakt – Verweigert
NKQ1101	Regelmäßiger Kontakt - Andere Person/en (offen)
NKQ1102	Kontakthäufigkeit - Kontakt zu Enkel-/Kindern
NKQ1103	Kontakthäufigkeit - Kontakt zu sonstigen Verwandten
NKQ1104	Kontakthäufigkeit - Kontakt zu Freunden
NKQ1105	Kontakthäufigkeit - Kontakt zu früheren Arbeitskollegen
NKQ1106	Kontakthäufigkeit - Kontakt zu Nachbarn
NKQ1107	Kontakthäufigkeit - Kontakt zu genannter/n anderer/n Person/

2.3.19. knnl.sav

Variable	Label
CASE_ID [#]	Fallnummer
SPELLNR1 [#]	Laufende Nummer der Person im derzeitigen Netzwerk
NL01Q888	Vorname der Netzperson (offen)
NL02Q888	Geschlecht der Netzperson
NL03Q888	Alter der Netzperson
NLQ1001	Art der Beziehung - verwandt/nicht verwandt
NLQ1002	Art der Verwandtschaft
NL011003	Art der Beziehung zu nicht verwandter Netzperson
NL021003	Art der Beziehung zu nicht verwandter Netzperson/Andere (offen)
NLQ1004	Erwerbstätigkeit der Netzperson
NLQ1005	Netzperson erwerbstätig gewesen/noch nie erwerbstätig gewesen
NLQ10050	Berufliche Stellung der Netzperson
NLQ10051	Differenzierte berufliche Stellung der Netzperson
NLQ1006	Unterstützungsleistungen - Reden über persönliche Dinge
NLQ1007	Unterstützungsleistungen - Erhalt praktischer Hilfeleistungen
NLQ1008	Unterstützungsleistungen - Erhalt von Tips und Hinweisen
NLQ1010	War Netzperson bereits vor der Wende von Bedeutung für Zielperson
NLQ1011	Unterstützungsleistungen vor d. Wende - Über persönliche Dinge gesprochen
NLQ1012	Unterstützungsleistungen vor d. Wende - Praktische Hilfeleistungen erhalten
NLQ1013	Unterstützungsleistungen vor d. Wende - Tips und Hinweise erhalten
SPELLNR2 [#]	Laufende Nummer der Netzperson vor der Wende
NL01Q889	Vorname der Netzperson (offen)
NL02Q889	Geschlecht der Netzperson
NL03Q889	Alter der Netzperson
NLQ1021	Art der Beziehung - verwandt/nicht verwandt
NLQ1022	Art der Verwandtschaft
NL011023	Art der Beziehung zu nicht verwandten Netzpersonen
NL021023	Art der Beziehung zu nicht verwandten Netzpersonen/Andere (offen)
NLQ1024	Erwerbstätigkeit der Netzperson
NLQ10240	Berufliche Stellung der Netzperson
NLQ10241	Differenzierte berufliche Stellung der Netzperson
NLQ1025	Unterstützungsleistungen - Über persönliche Dinge gesprochen
NLQ1026	Unterstützungsleistungen - Praktische Hilfeleistungen erhalten
NLQ1027	Unterstützungsleistungen - Wichtige Informationen und Auskünfte erhalten
NLQ1028	Grund dafür, dass heute kein Kontakt mehr besteht (offen)

2.3.20. kmnq.sav

Variable	Label
CASE_ID [#]	Fallnummer
ANZKN1 [#]	Anzahl der Personen im derzeitigen Netzwerk
NLQ1000	Person(en) genannt?

Variable	Label
ANZKN2 [#]	Anzahl der Netzpersonen vor d. Wende, zu denen heute kein Kontakt mehr besteht
NLQ1020	Person(en) genannt?

2.3.21. lsn.sav

Variable	Label
CASE_ID [#]	Fallnummer
QLQ1200	Lebensstil - Sich etwas leisten können
QLQ1201	Lebensstil - Eine Arbeit haben, die einem gefällt
QLQ1202	Lebensstil - Für andere da sein
QLQ1203	Lebensstil - Sich selbst verwirklichen
QLQ1204	Lebensstil - Erfolg im Beruf haben
QLQ1205	Lebensstil - Ein eigenes Haus besitzen
QLQ1206	Lebensstil - Eine glückliche Ehe/Partnerschaft führen
QLQ1207	Lebensstil - Kinder haben
QLQ1208	Lebensstil - Eine gute und enge Beziehung zu den Eltern haben
QLQ1209	Lebensstil - Eine gute und enge Beziehung zu den Geschwistern haben
QLQ1210	Lebensstil - Viel mit Freunden zusammen sein
QLQ1211	Lebensstil - Sich politisch und gesellschaftlich einsetzen
QLQ1212	Lebensstil - Zeit für Hobbys oder sonstige Freizeitaktivität haben
QLQ1213	Lebensstil - Anderes
QL1Q1214	Lebensstil - Anderes (offen) I
QL2Q1214	Lebensstil - Anderes (offen) II
QL3Q1214	Lebensstil - Anderes (offen) III

2.3.22. man1.sav

Variable	Label
CASE_ID [#]	Fallnummer
AFMI	Kontrollüberzeugungen Familie - Ich weiß, wen ich um Rat und Hilfe bitten kann, wenn es in meiner Familie kriselt
MFLU	Kontrollüberzeugungen Familie - Man braucht Glück
MFAB	Kontrollüberzeugungen Familie - Grad d. Harmonie hängt von nötigem Geschick im Umgang mit den Familienmitgliedern ab
MFMA	Kontrollüberzeugungen Familie - Gesellschaftl. Rahmenbedingungen sind ausschlaggebend
AFLU	Kontrollüberzeugungen Familie - In meinen Familienangelegenheiten habe ich oft Glück
MFEF	Kontrollüberzeugungen Familie - Um Harmonie in der Familie muß man sich aktiv bemühen
MFMI	Kontrollüberzeugungen Familie - Harmonie auch abh. davon, dass man Personen kennt, an die man sich bei Problemen wenden kann
AFMA	Kontrollüberzeugungen Familie - Habe Einfluß auf wirtschaftlichen und politischen Rahmenbedingungen
AFEF	Kontrollüberzeugungen Familie - Ich kann die notwendige Energie aufbringen, daß unser Familienleben harmonisch verläuft.
AFAB	Kontrollüberzeugungen Familie - Ich habe die Fähigkeit, unser Familienleben harmonisch zu gestalten
HA01900A	Monatliches Haushaltsnettoeinkommen
HAQ1902	Differenz (zu Angaben aus BG und FPEG) korrekt?
HA01900B	Korrigiertes monatliches Gesamthaushaltsnettoeinkommen
FVQ1904	Monatliches persönliches Nettoeinkommen
FVQ1905	Monatliches Nettoeinkommen des Partners
FVQ1906	Monatliches persönliches Nettoeinkommen (30er)
FVQ1907	Monatliches Nettoeinkommen des Partners (30er)
FVQ1908	Differenz (zu Angaben aus BG und FPEG) korrekt? (30er)
FVQ1909	Korrektur monatliches Nettoeinkommen des Partners

Variable	Label
FVQ1910	Korrektur monatliches Nettoeinkommen des Partners
QL01Q910	Institutionenvertrauen – Gesundheitswesen
QL02Q910	Institutionenvertrauen – Bundesverfassungsgericht
QL03Q910	Institutionenvertrauen – Bundestag
QL04Q910	Institutionenvertrauen – Landesparlament
QL05Q910	Institutionenvertrauen - Stadt/Gemeindeverwaltung
QL06Q910	Institutionenvertrauen – Bundeswehr
QL07Q910	Institutionenvertrauen – Justiz
QL08Q910	Institutionenvertrauen – Fernsehen
QL09Q910	Institutionenvertrauen – Zeitungswesen
QL10Q910	Institutionenvertrauen – Bundesregierung
QL11Q910	Institutionenvertrauen – Gewerkschaften
QL12Q910	Institutionenvertrauen – Polizei
QL13Q910	Institutionenvertrauen – Arbeitsämter
QL14Q910	Institutionenvertrauen – Rentenversicherung
QL15Q910	Institutionenvertrauen - Unternehmer/ Arbeitgeberverbände
SESTEM5	Selbstvertrauen - Es gibt nicht viel, auf das ich stolz sein kann
SESTEM2	Selbstvertrauen - Es gibt Zeiten, da fühle ich mich voellig nutzlos
SESTEM8	Selbstvertrauen - Ich wollte, ich koennte mehr Achtung vor mir haben
SESTEM9	Selbstvertrauen - Alles in allem betrachte ich mich eher als Versager
SESTEM10	Selbstvertrauen - Ich habe eine positive Einstellung zu mir selbst

2.3.23. man2.sav

Variable	Label
CASE_ID#	Fallnummer
QL012100	Womit sind Sie zufrieden? (offen) I
QL022100	Womit sind Sie zufrieden? (offen) II
QL032100	Womit sind Sie zufrieden? (offen) III
QL042100	Womit sind Sie zufrieden? (offen) IV
QL012101	Womit sind Sie unzufrieden? (offen) I
QL022101	Womit sind Sie unzufrieden? (offen) II
QL032101	Womit sind Sie unzufrieden? (offen) III
QL042101	Womit sind Sie unzufrieden? (offen) IV
F916A1	Wichtigste persönliche Hoffnungen,Pläne,Ziele/1. Ziel I (offen)
F916A2	Wichtigste persönliche Hoffnungen,Pläne,Ziele/1. Ziel II (offen)
F916A3	Wichtigste persönliche Hoffnungen,Pläne,Ziele/1. Ziel III (offen)
F916B1	Wichtigste persönliche Hoffnungen,Pläne,Ziele/2. Ziel I (offen)
F916B2	Wichtigste persönliche Hoffnungen,Pläne,Ziele/2. Ziel II (offen)
F916B3	Wichtigste persönliche Hoffnungen,Pläne,Ziele/2. Ziel III (offen)
F916C1	Wichtigste persönliche Hoffnungen,Pläne,Ziele/3. Ziel I (offen)
F916C2	Wichtigste persönliche Hoffnungen,Pläne,Ziele/3. Ziel II (offen)
F916C3	Wichtigste persönliche Hoffnungen,Pläne,Ziele/3. Ziel III (offen)
F916D1	Wichtigste persönliche Hoffnungen,Pläne,Ziele/4. Ziel I (offen)
F916D2	Wichtigste persönliche Hoffnungen,Pläne,Ziele/4. Ziel II (offen)
F916D3	Wichtigste persönliche Hoffnungen,Pläne,Ziele/4. Ziel III (offen)
F916E1	Wichtigste persönliche Hoffnungen,Pläne,Ziele/5. Ziel I (offen)
F916E2	Wichtigste persönliche Hoffnungen,Pläne,Ziele/5. Ziel II (offen)
F916E3	Wichtigste persönliche Hoffnungen,Pläne,Ziele/5. Ziel III (offen)
HSB2225	Höchster Schulabschluß?
HSB2226	Welchen Schulabschluß haben Sie genau gemacht? (offen)
HAB2227	Welchen beruflichen Ausbildungsabschluß bis Dezember 1989?
HAB2228	Welchen beruflichen Ausbildungsabschluß haben Sie genau gemacht? (offen)
PMG2229	Waren Sie vor der Wende Mitglied einer Partei?
PMG2230	In welcher Partei?
PMG2231	Welche Partei? (offen)
PMG2232	Haben Sie in dieser Partei eine Funktion ausgeübt?
PMG2233	Welches war Ihre höchste Funktion? (offen)

Variable	Label
KPQ2301	Geschätzte Dauer des Interviews (Min.)
KPQ2302	Dauer des Interviews geschätzt/nicht geschätzt
KPQ2303	Zielperson: Anstrengendes Telefongespräch
KPQ2304	Interviewer: Anstrengendes Telefongespräch
DATUM [#]	Datum und Uhrzeit des Interviews
KPQ3000	Interviewer: Kassette beschriftet

2.3.24. nbnl.sav

Variable	Label
CASE_ID [#]	Fallnummer
NBNO [#]	Laufende Nummer der Nebentätigkeit
BN15470A	Weitere Nebentätigkeiten
F471	Art der Nebentätigkeit (offen)
BN09472A	Nebentätigkeit dauert an?
BN07472 ^V	Nebentätigkeit von (Monat)
BN06472	Nebentätigkeit von (Jahr)
BN09472 ^V	Nebentätigkeit bis (Monat)
BN08472	Nebentätigkeit bis (Jahr)
BN11473	Nebentätigkeit: Stunden pro Woche
BN12474	Nebentätigkeit: Monatlicher Verdienst
NBNOALT [#]	Laufende Nummer des Spells vor Edition
F471S	Code für Nebentätigkeit laut Berufsvercodung der Bundesanstalt für Arbeit (1988)
F471_I88	Code für Nebentätigkeit laut Berufsvercodung der Bundesanstalt für Arbeit (1988)
START [#]	Episodenbeginn in Monaten seit dem 1.1.1900 (Nebentätigkeit)
END [#]	Episodenende in Monaten seit dem 1.1.1900 (Nebentätigkeit)

2.3.25. nbnq.sav

Variable	Label
CASE_ID [#]	Fallnummer
ANZNE [#]	Anzahl der Nebentaetigkeiten
BN15470	Gab es Nebentätigkeiten

2.3.26. opn.sav

Variable	Label
CASE_ID [#]	Fallnummer
FAQ1500	Partner Gewerkschaftsmitglied?
FAQ1501	In welcher Gewerkschaft ist Partner Mitglied? (offen)
FA2Q1502 ^V	Seit wann ist Partner Gewerkschaftsmitglied? (Monat)
FA1Q1502	Seit wann ist Partner Gewerkschaftsmitglied? (Jahr)
FA1Q1504	Partner Parteimitglied?
FA2Q1505	In welcher Partei ist Partner Mitglied?
FA3Q1506	In welcher anderen Partei ist Partner Mitglied? (offen)
FA5Q1507 ^V	Seit wann ist Partner Parteimitglied? (Monat)
FA4Q1507	Seit wann ist Partner Parteimitglied? (Jahr)
FA1Q1508	Partner in PDS: War Partner vorher SED-Mitglied?
FA3Q1509 ^V	Partner in PDS: Seit wann war Partner SED-Mitglied? (Monat)
FA2Q1509	Partner in PDS: Seit wann war Partner SED-Mitglied? (Jahr)
FA6Q1510	Übt Partner derzeit eine Funktion in der Partei aus?
FA7Q1511	Welche Funktion übt Partner derzeit in der Partei aus? (offen)
FA1Q1521	War Partner im August '89 Mitglied in SED/NDPD/CDU/LDPD/DBD/
FA2Q1522	In welcher sonstigen Partei war Partner im August '89 Mitglied (offen)
FA3Q1523	Übte Partner im August '89 Funktion in der Partei aus?
FA4Q1524	Welche Funktion übte Partner im August '89 in der Partei aus? (offen)

Variable	Label
FA1Q1528	War Partner im August '89 Mitglied im FDGB?
FA2Q1529	Übte Partner im August '89 Funktion im FDGB aus?
FA3Q1530	Welche Funktion übte Partner im FDGB aus? (offen)
FO1Q1513	Ist Partner Mitglied in einem Verein/Ausschuß/Verband/Verein
FO1Q1514	In welchem Verein/Ausschuß/Verband/Vereinigung ist Partner Mitglied (offen)
FOM11515 ^v	Seit wann ist Partner Mitglied in Verein/Ausschuß/Verband/Vereinigung (Monat)
FOJ11515	Seit wann ist Partner Mitglied in Verein/Ausschuß/Verband/Vereinigung (Jahr)
F01Q1516	Übt Partner Funktion in Verein/Ausschuß/Verband/Vereinigung aus?
FO2Q1513	Ist Partner Mitglied in einem Verein/Ausschuß/Verband/Vereinigung?
FO2Q1514	In welchem Verein/Ausschuß/Verband/Vereinigung ist Partner Mitglied? (offen)
FOM21515 ^v	Seit wann ist Partner Mitglied in Verein/Ausschuß/Verband/Vereinigung? (Monat)
FOJ21515	Seit wann ist Partner Mitglied in Verein/Ausschuß/Verband/Vereinigung? (Jahr)
F02Q1516	Übt Partner Funktion in Verein/Ausschuß/Verband/Vereinigung aus?
FO3Q1513	Ist Partner Mitglied in einem Verein/Ausschuß/Verband/Vereinigung?
FO3Q1514	In welchem Verein/Ausschuß/Verband/Vereinigung ist Partner Mitglied? (offen)
FOM31515 ^v	Seit wann ist Partner Mitglied in Verein/Ausschuß/Verband/Vereinigung? (Monat)
FOJ31515	Seit wann ist Partner Mitglied in Verein/Ausschuß/Verband/Vereinigung? (Jahr)
F03Q1516	Übt Partner Funktion in Verein/Ausschuß/Verband/Vereinigung aus?
FO4Q1513	Ist Partner Mitglied in einem Verein/Ausschuß/Verband/Vereinigung?
FO4Q1514	In welchem Verein/Ausschuß/Verband/Vereinigung ist Partner Mitglied? (offen)
FOM41515 ^v	Seit wann ist Partner Mitglied in Verein/Ausschuß/Verband/Vereinigung? (Monat)
FOJ41515	Seit wann ist Partner Mitglied in Verein/Ausschuß/Verband/Vereinigung? (Jahr)
F04Q1516	Übt Partner Funktion in Verein/Ausschuß/Verband/Vereinigung aus?
FO5Q1513	Ist Partner Mitglied in einem Verein/Ausschuß/Verband/Vereinigung?
FO5Q1514	In welchem Verein/Ausschuß/Verband/Vereinigung ist Partner Mitglied? (offen)
FOM51515 ^v	Seit wann ist Partner Mitglied in Verein/Ausschuß/Verband/Vereinigung? (Monat)
FOJ51515	Seit wann ist Partner Mitglied in Verein/Ausschuß/Verband/Vereinigung? (Jahr)
F05Q1516	Übt Partner Funktion in Verein/Ausschuß/Verband/Vereinigung aus?

2.3.27. ozn.sav

Variable	Label
CASE_ID [#]	Fallnummer
OA09809A	Sind Sie Gewerkschaftsmitglied?
F809A	In welcher Gewerkschaft Mitglied? (offen)
OA02Q802 ^v	Seit wann Mitglied in Gewerkschaft? (Monat)
OA01Q802	Seit wann Mitglied in Gewerkschaft? (Jahr)
OP01800A	Sind Sie Parteimitglied?
OPQ805	In welcher Partei Mitglied?
OPQ806	In welcher sonstigen Partei Mitglied? (offen)
OP02Q807 ^v	Seit wann Parteimitglied? (Monat)
OP01Q807	Seit wann Parteimitglied? (Jahr)
OPQ808	PDS-Mitglied: Waren Sie Vorher SED-Mitglied?
OP02Q809 ^v	PDS-Mitglied: Seit wann SED-Mitglied? (Monat)
OP01Q809	PDS-Mitglied: Seit wann SED-Mitglied? (Jahr)
OPQ810	Üben Sie eine Funktion in der Partei aus?
OPQ811	Welche Funktion üben Sie in der Partei aus? (offen)
PA96818A	Gehören Sie einer Konfession an?
PA96818B	Welcher Konfession gehören Sie an?
F818C	Name der anderen Religionsgemeinschaft (offen)
OA01Q813	Sind Sie Mitglied in einem Verein/Ausschuß/Verband/Vereinigung?
OA01Q814	In welchem Verein/Ausschuß/Verband/Vereinigung sind Sie Mitglied? (offen)

Variable	Label
OAM1Q815 ^V	Seit wann sind Sie Mitglied in diesem Verein/Ausschuß/Verband/Vereinigung? (Monat)
OA1Q815	Seit wann sind Sie Mitglied in diesem Verein/Ausschuß/Verband/Vereinigung? (Jahr)
OA01Q816	Üben Sie eine Funktion in diesem Verein/Ausschuß/Verband/Vereinigung aus?
OA02Q813	Sind Sie Mitglied in einem Verein/Ausschuß/Verband/Vereinigung?
OA02Q814	In welchem Verein/Ausschuß/Verband/Vereinigung sind Sie Mitglied? (offen)
OAM2Q815 ^V	Seit wann sind Sie Mitglied in diesem Verein/Ausschuß/Verband/Vereinigung? (Monat)
OA2Q815	Seit wann sind Sie Mitglied in diesem Verein/Ausschuß/Verband/Vereinigung? (Jahr)
OA02Q816	Üben Sie eine Funktion in diesem Verein/Ausschuß/Verband/Vereinigung aus?
OA03Q813	Sind Sie Mitglied in einem Verein/Ausschuß/Verband/Vereinigung?
OA03Q814	In welchem Verein/Ausschuß/Verband/Vereinigung sind Sie Mitglied? (offen)
OAM3Q815 ^V	Seit wann sind Sie Mitglied in diesem Verein/Ausschuß/Verband/Vereinigung? (Monat)
OA3Q815	Seit wann sind Sie Mitglied in diesem Verein/Ausschuß/Verband/Vereinigung? (Jahr)
OA03Q816	Üben Sie eine Funktion in diesem Verein/Ausschuß/Verband/Vereinigung aus?
OA04Q813	Sind Sie Mitglied in einem Verein/Ausschuß/Verband/Vereinigung?
OA04Q814	In welchem Verein/Ausschuß/Verband/Vereinigung sind Sie Mitglied? (offen)
OAM4Q815 ^V	Seit wann sind Sie Mitglied in diesem Verein/Ausschuß/Verband/Vereinigung? (Monat)
OA4Q815	Seit wann sind Sie Mitglied in diesem Verein/Ausschuß/Verband/Vereinigung? (Jahr)
OA04Q816	Üben Sie eine Funktion in diesem Verein/Ausschuß/Verband/Vereinigung aus?
OA05Q813	Sind Sie Mitglied in einem Verein/Ausschuß/Verband/Vereinigung?
OA05Q814	In welchem Verein/Ausschuß/Verband/Vereinigung sind Sie Mitglied? (offen)
OAM5Q815 ^V	Seit wann sind Sie Mitglied in diesem Verein/Ausschuß/Verband/Vereinigung? (Monat)
OA5Q815	Seit wann sind Sie Mitglied in diesem Verein/Ausschuß/Verband/Vereinigung? (Jahr)
OA05Q816	Üben Sie eine Funktion in diesem Verein/Ausschuß/Verband/Vereinigung aus?

2.3.28. pan.sav

Variable	Label
CATICAPI [#]	Art der Befragungsmethode
CASE_ID [#]	Fallnummer
INTNR	Interviewernummer
BAND	Tonbandmitschnitt
G_TAG	Geburtsdatum der Zielperson (Tag)
G_MONAT	Geburtsdatum der Zielperson (Monat)
G_JAHR	Geburtsdatum der Zielperson (Jahr)
SEX	Geschlecht
I_JAHR	Datum des Interviews (Jahr)
I_MONAT	Datum des Interviews (Monat)
I_TAG	Datum des Interviews (Tag)
I_TIME	Startzeit des Interviews
GEBDAT [#]	Geburtsdatum in Monaten seit dem 1.1.1900
INTDAT [#]	Interviewdatum in Monaten seit dem 1.1.1900
KOHORTE [#]	Kohorte

2.3.29. psn.sav

Variable	Label
CASE_ID [#]	Fallnummer

Variable	Label
OP27817A	Parteienskalometer - CDU
OP28817A	Parteienskalometer - CSU
OP29817A	Parteienskalometer - SPD
OP30817A	Parteienskalometer - FDP
OP31817A	Parteienskalometer - Bündnis 90/Die Grünen
OP33817A	Parteienskalometer - PDS
QL01700A	Freizeitaktivitäten - Theaterbesuch
QL02700A	Freizeitaktivitäten - Lesen
QL03700A	Freizeitaktivitäten - Kinobesuch
QL04700A	Freizeitaktivitäten - Museumsbesuch
QL05700A	Freizeitaktivitäten - Sportliche Betätigung
QL06700A	Freizeitaktivitäten - Ausübung eines Hobbys
QL07700A	Freizeitaktivitäten - Besuch von Veranstaltungen der Erwachs
QL08700A	Freizeitaktivitäten - Mithelfen, wenn bei Freunden etc. etwa

2.3.30. run.sav

Variable	Label
CASE_ID#	Fallnummer
BS01421A	Gegenwärtiger Erwerbsstatus I
RU02Q301 [▽]	Beginn Vor-/ Ruhestand (Monat)
RU01Q301	Beginn Vor-/ Ruhestand (Jahr)
RA02457	Gründe für Beendigung des Erwerbslebens - Musste wegen Betriebsschließung (Umstellung) gehen
RA03457	Gründe für Beendigung des Erwerbslebens - Betrieb baute Arbeitsplätze für ältere Arbeitnehmer ab
RA04457	Gründe für Beendigung des Erwerbslebens - Wurde arbeitslos und fand keine neue Stellung mehr
RA05457	Gründe für Beendigung des Erwerbslebens - Hatte die Altersgrenze erreicht und wollte meinen wohlverdienten Ruhestand antreten
RA06457	Gründe für Beendigung des Erwerbslebens – musste aus gesundheitliche Gründen aufhören
RA08457	Gründe für Beendigung des Erwerbslebens - Wollte mit Ehe-\Partner(in) gemeinsam den Ruhestand antreten
RA11457	Gründe für Beendigung des Erwerbslebens - Wollte endlich mehr freie Zeit für mich habe und meinem Hobby nachgehen
RA14457	Gründe für Beendigung des Erwerbslebens - Andere
F457	Gründe für Beendigung des Erwerbslebens - Sonstige Gründe (offen)
RA15457	Hauptgrund für Beendigung des Erwerbslebens
RA16458	Veränderungen durch Eintritt in den Ruhestand - Gewohnter Kontakt zu den Menschen am Arbeitsplatz fehlt mir
RA17458	Veränderungen durch Eintritt in den Ruhestand - Endlich mehr Zeit für Sachen, die mir Spass machen
RA18458	Veränderungen durch Eintritt in den Ruhestand - Hätte lieber weiter gearbeitet, um meine Rente zu verbessern
RA20458	Veränderungen durch Eintritt in den Ruhestand – der Ruhestand kam zu plötzlich
RA21458	Veränderungen durch Eintritt in den Ruhestand - Mir ist es ganz lieb, wieder mehr für die Familie dazu sein
RA22458	Veränderungen durch Eintritt in den Ruhestand - Das viele Zuhause sein geht mir auf die Nerven
RA23458	Veränderungen durch Eintritt in den Ruhestand - Geniesse nach den Jahren der harten Arbeit die Ruhe und Freizeit
RA24458	Veränderungen durch Eintritt in den Ruhestand - Mein Lebensstandard hat sich verschlechtert
RA28458	Veränderungen durch Eintritt in den Ruhestand - Bin froh, dem Arbeitsmarkt und der harten Konkurrenz entronnen zu sein
RA29458	Veränderungen durch Eintritt in den Ruhestand - Mir fehlt die soziale Anerkennung

Variable	Label
RA27458	Veränderungen durch Eintritt in den Ruhestand - Sonstige Veränderungen
F458	Sonstige Veränderungen durch Eintritt in den Ruhestand (offen)
AKQ350	Alltagsgestaltung/Aktivitäten - Handwerkliche Arbeiten an Haus/Wohnung/Auto etc.
AK01Q350	Häufigkeit der Beschäftigung - Handwerkliche Arbeiten an Haus/Wohnung/Auto etc.
AK02Q350	Anzahl Stunden - Handwerkliche Arbeiten (pro angegebenem Zeitraum)
AK31Q350	Grund für Beschäftigung mit handwerklichen Arbeiten - Weil es mir Freude macht
AK32Q350	Grund für Beschäftigung mit handwerklichen Arbeiten - Um Geld zu sparen
AK33Q350	Grund für Beschäftigung mit handwerklichen Arbeiten - Um Geld zu verdienen
AK34Q350	Grund für Beschäftigung mit handwerklichen Arbeiten - Ich kann das selbst besser machen als jemand anderes für Geld
AK35Q350	Grund für Beschäftigung mit handwerklichen Arbeiten - Als Hifeleistung, weil man ja eben auch mal Hilfe brauchen könnte
AK36Q350	Grund für Beschäftigung mit handwerklichen Arbeiten - Sonstige Gründe
AK37Q350	Grund für Beschäftigung mit handwerklichen Arbeiten - Verweigert
AK38Q350	Grund für Beschäftigung mit handwerklichen Arbeiten - Weiss nicht
AK04Q350	Grund für Beschäftigung mit handwerklichen Arbeiten - Sonstige Gründe (offen)
AK05Q350	Monatlicher Verdienst - Handwerkliche Arbeiten
AKQ351	Alltagsgestaltung/Aktivitäten - Gartenarbeit
AK01Q351	Häufigkeit der Beschäftigung - Gartenarbeit
AK02Q351	Anzahl Stunden - Gartenarbeit (pro angegebenem Zeitraum)
AK31Q351	Grund für Beschäftigung mit Gartenarbeit - Weil es mir Freude macht
AK32Q351	Grund für Beschäftigung mit Gartenarbeit - Um Geld zu sparen
AK33Q351	Grund für Beschäftigung mit Gartenarbeit - Um Geld zu verdienen
AK34Q351	Grund für Beschäftigung mit Gartenarbeit - Ich kann das selbst besser machen als jemand anderes für Geld
AK35Q351	Grund für Beschäftigung mit Gartenarbeit - - Als Hifeleistung, weil man ja eben auch mal Hilfe brauchen könnte
AK36Q351	Grund für Beschäftigung mit Gartenarbeit - Sonstige Gründe
AK37Q351	Grund für Beschäftigung mit Gartenarbeit - Verweigert
AK38Q351	Grund für Beschäftigung mit Gartenarbeit - Weiss nicht
AK04Q351	Grund für Beschäftigung mit Gartenarbeit - Sonstige Gründe (offen)
AK05Q351	Monatlicher Verdienst - Gartenarbeit
AKQ352	Alltagsgestaltung/Aktivitäten - Babysitten\Kinderbetreuung
AK01Q352	Häufigkeit der Beschäftigung - Kinderbetreuung
AK02Q352	Anzahl Stunden - Kinderbetreuung (pro angegebenem Zeitraum)
AK31Q352	Grund für Beschäftigung mit Kinderbetreuung/Babysitten - Weil es mir Freude macht
AK32Q352	Grund für Beschäftigung mit Kinderbetreuung/Babysitten - Um Geld zu sparen
AK33Q352	Grund für Beschäftigung mit Kinderbetreuung/Babysitten - Um Geld zu verdienen
AK34Q352	Grund für Beschäftigung mit Kinderbetreuung/Babysitten - Ich kann das selbst besser machen als jemand anderes für Geld
AK35Q352	Grund für Beschäftigung mit Kinderbetreuung/Babysitten - Als Hifeleistung, weil man ja eben auch mal Hilfe brauchen könnte
AK36Q352	Grund für Beschäftigung mit Kinderbetreuung/Babysitten - Sonstige Gründe
AK37Q352	Grund für Beschäftigung mit Kinderbetreuung/Babysitten - Verweigert
AK38Q352	Grund für Beschäftigung mit Kinderbetreuung/Babysitten - Weiss nicht
AK04Q352	Grund für Beschäftigung mit Kinderbetreuung/Babysitten - Sonstige Gründe (offen)
AK05Q352	Monatlicher Verdienst - Kinderbetreuung/Babysitten
AKQ353	Sonstige (nebenerwerbliche) Taetigkeiten/Aktivitäten
AKQ354	Beschreibung der sonstigen (nebenerwerblichen) Tätigkeit/Aktivität
AK01Q354	Häufigkeit der Beschäftigung mit sonstiger Tätigkeit/Aktivität
AK02Q354	Anzahl Stunden - Sonstige Tätigkeit/Aktivität
AK31Q354	Grund für Beschäftigung mit sonstiger Tätigkeit/Aktivität - Weil es mir Freude macht

Variable	Label
AK32Q354	Grund für Beschäftigung mit sonstiger Tätigkeit/Aktivität - Um Geld zu sparen
AK33Q354	Grund für Beschäftigung mit sonstiger Tätigkeit/Aktivität - Um Geld zu verdienen
AK34Q354	Grund für Beschäftigung mit sonstiger Tätigkeit/Aktivität - Ich kann das selbst besser machen als jemand anderes für Geld
AK35Q354	Grund für Beschäftigung mit sonstiger Tätigkeit/Aktivität - Als Hifeleistung, weil man ja eben auch mal Hilfe brauchen könnte
AK36Q354	Grund für Beschäftigung mit sonstiger Tätigkeit/Aktivität - Sonstige Gründe
AK37Q354	Grund für Beschäftigung mit sonstiger Tätigkeit/Aktivität - Verweigert
AK38Q354	Grund für Beschäftigung mit sonstiger Tätigkeit/Aktivität - Weiss nicht
AK04Q354	Grund für Beschäftigung mit sonstiger Tätigkeit/Aktivität - Sonstige Gründe (offen)
AK05Q354	Monatlicher Verdienst - Sonstige Tätigkeit/Aktivität
RU_ART ^N	Neu-Vercodung des Ruhestandes

2.3.31. wgnp.sav

Variable	Label
CASE_ID [#]	Fallnummer
WGNO [#]	Laufende Nummer der Person im Haushalt
WH01A26A	Vorname der Person im Haushalt (offen)
WH01A26B	Verwandtschaftsbeziehung zu Person im Haushalt
WH01A26C	Andere(r) Verwandte(r) (offen)
WH01A26D	Nicht verwandte, erwachsene Person im Haushalt (offen)

2.3.32. wgnq.sav

Variable	Label
CASE_ID [#]	Fallnummer
WG06202 ^V	Einzugsdatum derzeitige Wohnung (Monat)
WG05202	Einzugsdatum derzeitige Wohnung (Jahr)
WGQ101	Anzahl der Wohnungswechsel seit Dezember '89
WGQ102	Anzahl der Wohnortwechsel seit Dezember '89
F207M	Hauptgründe für den/die Ortswechsel (offen)
WG10203A	Wohnart
WG10203B	Andere, nicht private Wohnstätte (offen)
WG10203C	Art der Mitwohnung-gemietetes Haus
WGQ107	Anzahl der Personen im Haushalt
WPQ116	Wohnfläche in qm
WAQ117	Monatliche Warmmiete (inkl. aller Nebenkosten)
WA23210	Monatliche Kaltmiete
WA27212A	Höhe der monatlichen Nebenkosten
WAQ120	Monatliche Gesamtkosten des eigenen Hauses/der Eigentumswohn
WA27212B	Höhe der monatlichen Betriebskosten
WAQ122A	Belastungen durch Kredite oder Hypotheken
WAQ122B	Höhe der monatlichen Belastung
WAQ123A	Weitere Kosten in bezug auf das Haus/die Wohnung
WAQ123B	Höhe der weiteren Kosten in bezug auf Haus/Wohnung
WAQ124	Bezug von Wohngeld
WAQ125	Höhe des Wohngeldes pro Monat
WAQ126	Antrag auf Wohngeld gestellt
WAQ127	Höhe des erwarteten Wohngeldes
WAQ128	Modernisierung der Wohnung seit Dezember '89

3. Codebuch

Für diesen Abschnitt der Datendokumentation wurde das Original-Codebook von INFAS⁶ überarbeitet und erweitert. Im Einzelnen betrifft das folgende Punkte:

Variablen und Codes

Bei vielen Fragen gab es die Antwortcodes -7="Verweigert" und -8="Weiß nicht". Diese hatte zwar der Interviewer als Eingabemöglichkeit, sie wurden der Zielperson jedoch nicht als Antwortmöglichkeit angeboten.

Die Darstellung der Codes für die Monatsangaben, für die Berufe sowie für die Wirtschaftsbereiche sind im Anhang nachlesbar. Falls sich die Zielperson bei der Monatsangabe nur an die Jahreszeit erinnerte (Jahresanfang, Frühjahr/Ostern, Sommer, Herbst, Jahresende, Winter), wurden dafür spezielle Codes bei der Erhebung vergeben.

Einige Variablen sind aus Datenschutzgründen nicht im verfügbaren Datensatz vorhanden (siehe dazu Kapitel 2.1).

Spezielle Markierungen

∇	Variablen, für die spezielle Editionsregeln im Anhang nachlesbar sind.
#	Variablen, die nicht im Original-Fragebogen enthalten waren, sondern maschinell erzeugt wurden.
<i>Kursiv</i>	Antwortcodes oder Variablen kennzeichnen im Zuge des Editionsprozesses hinzugefügte Codes bzw. Variablen.
OM	Antwortteile sind zu einer übergreifenden Frage in verschiedenen Variablen abgelegt worden. In diesen Fällen sind die Antwortkategorien der eigentlichen Variablendarstellung vorangestellt. Anderfalls finden sich die Antwortkategorien im Anschluss.
SM	Abkürzung für „Sprungmarke“, unter der bedingungsabhängige Filterführungen subsummiert werden.
Ende Thema	In diesem Themenbereich werden keine weiteren Fragen gestellt. Das Interview wird mit den Fragen des darauffolgenden Themenbereichs fortgeführt.
[...]	Hinweise in eckigen Klammern sind zusätzliche Hinweise für den Interviewer (meist unter der Frage abgedruckt), teilweise auch um Filterbedingungen (meist vor Fragen stehend).
***	kündigen eine bedingungsabhängige Filterführung an, die im Anschluss an die Codeübersicht der jeweiligen Variable erläutert wird. Sind am rechten Seitenende keine besonderen Filterführungen zur Anschlussvariable angegeben, erfolgt der Fragenablauf fortlaufend.

Häufig vorkommende Prüfungen

Bei Zeitangaben erfolgte in der Regel eine elektronische Prüfung der Angaben auf Plausibilität. Dabei mussten Jahresangaben in der Regel kleiner oder gleich dem Interviewdatum sein. Prüfungen gegen andere Grenzwerte werden direkt an der Frage vermerkt.

⁶ INFAS Sozialforschung GmbH (1996): Projekt „Lebensverläufe in Ostdeutschland – Nonresponse“. Dokumentation des Erhebungsinstrumentes für die Kohorten 1929-31, 19339-41, 1951-53 und 1959-61 (Codebook), Bonn.

3.1. Allgemeine Angaben

CATICAPI#

[Art der Befragungsmethode]

- 1: CATI
- 2: CAPI

CASE_ID#

[Fallnummer]

___ (Fallnummer)

SEX

[Nur für den Interviewer: Bitte das Geschlecht der ZIELPERSON eingeben!]

- 1: Männlich⁷
- 2: Weiblich⁸

INTNR

[Nur für den Interviewer: Bitte geben Sie Ihre INTERVIEWERNUMMER ein!]

___ (Interviewernummer)

BAND

Bevor wir das Interview beginnen, möchte ich Sie noch fragen, ob Sie sich dazu bereit erklären, dass wir das Gespräch auf Tonband aufzeichnen. Die Aufzeichnung dient dabei ausschließlich dem Zweck einer besseren Auswertung des Interviews. Und natürlich ist auch dabei absolut garantiert, dass alle Ihre Angaben anonym ausgewertet werden, also ohne Ihren Namen oder Ihre Adresse.

- 1: Ja
- 2: Nein

OM 1
(G_TAG -
G_JAHR)

Ich möchte das Interview mit Ihrer derzeitigen Wohnsituation beginnen. Bevor ich Ihnen einige Fragen zu Ihrer Wohnsituation stelle, nennen Sie mir bitte Ihr Geburtsdatum.

G_TAG ___ (Tag)

G_MONAT ___ (Monat)

G_JAHR 19 ___ (Jahr)⁹

GEBDAT#

[Geburtsdatum der Zielperson in Monaten seit dem 1.1.1900]

___ (Monatsangabe)

⁷ Hier erfolgte eine elektronische Eingabepfung: Wenn die Antwort nicht der Vorgabe aus dem Adressatz entspricht, wurde die Befragung abgebrochen.

⁸ siehe Fußnote 7

⁹ Hier erfolgte eine elektronische Eingabepfung des Geburtsjahres (Bereich durch Kohorte festgelegt).

KOHORTE[#]

[Kohorte]

- 3: Geburtsjahrgänge 1929-31
- 4: Geburtsjahrgänge 1939-41
- 5: Geburtsjahrgänge 1951-53
- 6: Geburtsjahrgänge 1959-61

OM 2
(I_TAG -
I_Monat)

[Interviewdatum]

I_TAG ____ (Tag)

I_MONAT ____ (Monat)

I_JAHR 19 ____ (Jahr)¹⁰

I_TIME

[Startzeit des Interviews]

____ (Zeitangabe)

-9: *Keine Angaben*

INTDAT[#]

[Interviewdatum in Monaten seit dem 1.1.1900]

____ (Monatsangabe)

¹⁰ Hier erfolgte eine elektronische Eingabepfung des Geburtsjahres (Bereich durch Kohorte festgelegt).

3.2. Wohngeschichte

OM 3
(WG06202-
WG05202)[∇]

Seit wann wohnen Sie in Ihrer jetzigen Wohnung? Nennen Sie mir bitte den Einzugsmonat und das Einzugsjahr.

[∇] ____ (Monat)

19__ (Jahr)¹¹ ***

*** Wenn Einzugsjahr < 1989WG10203A
 Wenn Einzugsjahr >= 1989WGQ101

Wie oft sind Sie im Zeitraum zwischen Dezember 1989 und ihrem Einzug in die jetzige Wohnung {Einblendung aus OM 3} umgezogen? Zählen Sie bitte den Umzug in Ihre jetzige Wohnung mit.

____ (Anzahl)¹²

-7: Verweigert
 -8: Weiß nicht

Wie oft haben Sie bei diesen Umzügen den Wohnort gewechselt?

____ (Anzahl).....***

-7: VerweigertWG10203A
 -8: Weiß nicht.....WG10203A

*** Wenn Anzahl der Wohnortwechsel > 0F207M
 Wenn Anzahl der Wohnortwechsel = 0WG10203A

Was waren die Hauptgründe für die Ortswechsel?

____ (Textangabe)

-7: Verweigert
 -8: Weiß nicht
 -9: Keine Angaben

¹¹ Elektronische Prüfung: Einzugsdatum muss jünger sein als das Geburtsdatum der Zielperson.

¹² Elektronische Prüfung: Anzahl der Umzüge >= 1.

WG10203A

Was trifft auf Ihre derzeitige Wohnsituation zu? Wohnen Sie derzeit...?

- 1: Zur Untermiete***
- 2: In einer Mietwohnung/gemietetem HausWG10203C
- 3: In einer EigentumswohnungWGQ107
- 4: Im eigenen HausWGQ107
- 5: In einer anderen, nicht privaten WohnstätteWG10203B

- 7: VerweigertEnde Thema
- 8: Weiß nichtEnde Thema

- *** Wenn mehr als eine Person im Haushalt lebt.....WPQ116
- Sonst.....WAQ117

WG10203B

Was für eine Wohnstätte ist das?

- ___ (Textangabe).....Ende Thema

- 7: *Verweigert*.....*Ende Thema*
- 8: *Weiß nicht*.....*Ende Thema*
- 9: *Keine Angaben*.....*Ende Thema*

WG10203C

Ist diese Wohnung...?

- 1: Wohnung im Kommunaleigentum
- 2: Genossenschaftliche Wohnung (AWG)
- 3: Wohnung im Sozialen Wohnungsbau
- 4: Betriebs- oder Werkswohnung

... oder ist es ein ...?

- 5: Privater Eigentümer

- 7: Verweigert
- 8: Weiß nicht

WGQ107

Ich würde gerne etwas über die Personen in Ihrem Haushalt erfahren: Denken Sie bitte an alle, die hier wohnen, auch an kleine Kinder und an Personen, die vielleicht im Moment woanders sind (z.B. weil sie Urlaub machen oder im Krankenhaus sind). Wie viele Personen leben heute insgesamt in Ihrem Haushalt, Kinder, Verwandte, und Sie selbst mit eingeschlossen?

- ___ (Anzahl)¹³***

- 7: VerweigertWAQ117
- 8: *Weiß nicht*.....*WAQ117*

- *** Wenn Anzahl = 1WAQ117
- Wenn Anzahl > 1SM 5

¹³ Wenn Zielperson alleine wohnt: Anzahl = 1.

--- Beginn Frageschleife über alle Personen im Haushalt (max. 15) ---

SM 1

Jetzt möchte ich gerne wissen, wer außer Ihnen heute noch im Haushalt lebt. Können wir dem Alter nach alle Personen (außer Ihnen selbst) durchgehen? Beginnen wir jetzt bei der ältesten Person. Nennen Sie mir der Einfachheit halber bitte den Vornamen.¹⁴

WGNO[#]

[Laufende Nummer der Person]

___ (Laufende Nummer der Person)

WH01A26A

[Im ersten Durchlauf:] Nennen Sie mir bitte den ersten Vornamen.
[Sonst:] Nennen Sie mir bitte den nächsten Vornamen.

___ (Name)

- 7: *Verweigert*
- 8: *Weiß nicht*
- 9: *Keine Angaben*

WH01A26B

Und in welcher Verwandtschaftsbeziehung steht {Name aus WH01A26A} zu Ihnen? Ist {Name aus WH01A26A}?

- 1: Ihr (Ehe-)Partner.....SM 2
- 2: Ein Kind, das bei Ihnen wohnt.....SM 2
- 3: Ihr Vater oder Ihre Mutter.....SM 2
- 4: Ein anderer Verwandter.....WH01A26C
- 5: Ein nicht verwandter Erwachsener.....WH01A26D
- 7: Verweigert.....SM 2
- 8: Weiß nicht.....SM 2

WH01A26C

In welcher Verwandtschaftsbeziehung steht {Name aus WH01A26A} zu Ihnen?

- ___ (Textangabe).....SM 2
- 7: Verweigert.....SM 2
- 8: Weiß nicht.....SM 2
- 9: *Keine Angaben*.....SM 2

WH01A26D

Welcher Art ist Ihre Beziehung zu {Name aus WH01A26A}?

- ___ (Textangabe)
- 7: Verweigert
- 8: Weiß nicht
- 9: *Keine Angaben*

SM 2

- *** Wenn $WGNO + 1 < WGQ107$ SM 1
- Wenn $WGNO = WGQ107$WPQ116

--- Ende Frageschleife über alle Personen im Haushalt (max. 15) ---

¹⁴ Wenn die Zielperson keine Namen nennen wollte, wurden die Personen durchnummeriert.

WPQ116

Und wie groß ist die Wohnfläche Ihrer derzeitigen Wohnung insgesamt? Nennen Sie mir bitte die Quadratmeterzahl.

- ___ (qm)
- 7: Verweigert
-8: Weiß nicht
-9: Keine Angaben

SM 3

*** Wenn Besitzer von Haus oder Eigentumswohnung (WG10203A=3/4)WAQ120
Wenn (Unter-) Mieter (WG10203A = 1 oder 2).....WAQ117

WAQ117

Wie hoch ist Ihre derzeitige monatliche Warmmiete, d.h. EINSCHLIESSLICH ALLER Nebenkosten, wie z.B. Heizung, Wasser, Müllabfuhr usw.?

- ___ (DM).....WAQ124
- 7: Verweigert.....WAQ128
-8: Weiß nicht.....WA23210
-9: Keine Angaben.....WAQ124

WA23210

Wie hoch ist Ihre derzeitige monatliche Kaltmiete?

- ___ (DM).....WA27212A
- 7: Verweigert.....WA27212A
-8: Weiß nicht.....WA27212A
-9: Keine Angaben.....WAQ124

WA27212A

Wie hoch sind Ihre derzeitigen monatlichen Nebenkosten wie z.B. Heizung, Wasser, Müllabfuhr usw.?

- ___ (DM).....WAQ124
- 7: Verweigert.....WAQ124
-8: Weiß nicht.....WAQ124
-9: Keine Angaben.....WAQ124

WAQ120

Wenn Sie alle monatlichen Kosten zusammenrechnen, wie hoch sind dann Ihre derzeitigen monatlichen Gesamtkosten, für das Haus, die Wohnung, d.h. die Betriebskosten, Belastung durch evtl. Kredite sowie andere Kosten?

- ___ (DM).....WAQ122A
- 7: Verweigert.....WAQ122A
-8: Weiß nicht.....WA27212B
-9: Keine Angaben.....WAQ122A

WA27212B

Wie hoch sind Ihre derzeitigen monatlichen Betriebskosten?

- ___ (DM)
- 7: Verweigert
- 8: Weiß nicht
- 9: Keine Angaben

WAQ122A

Haben sie im Zusammenhang mit Ihrem Haus/Ihrer Wohnung Belastungen durch Kredite, bzw. Hypotheken?

- 1: Ja.....WAQ122B
- 2: Nein.....***
- 7: Verweigert.....***
- 9: Keine Angaben.....***
- *** Wenn WAQ120=-8.....WAQ123A
- Sonst.....Ende Thema

WAQ122B

Wie hoch ist die derzeitige monatliche Belastung durch deren Rückzahlung?

- ___ (DM).....***
- 7: Verweigert.....***
- 8: Weiß nicht.....***
- 9: Keine Angaben.....***
- *** Wenn WAQ120=-8.....WAQ123A
- Sonst.....Ende `Thema

WAQ123A

Gibt es noch weitere Kosten, die im Zusammenhang mit dem Haus bzw. der Wohnung stehen?

- 1: Ja.....WAQ123B
- 2: Nein.....Ende Thema
- 7: Verweigert.....Ende Thema
- 9: Keine Angaben.....Ende Thema

WAQ123B

Wie hoch sind diese?

- ___ (DM)Ende Thema
- 7: Verweigert.....Ende Thema
- 8: Weiß nicht.....Ende Thema
- 9: Keine Angaben.....Ende Thema

WAQ124

Beziehen Sie derzeit Wohngeld?

- 1: Ja.....WAQ125
- 2: Nein.....WAQ126

- 7: Verweigert.....WAQ128
- 8: Weiß nicht.....WAQ128
- 9: *Keine Angaben*.....WAQ128

WAQ125

Und wie viel Wohngeld bekommen Sie pro Monat?

- ___ (DM).....WAQ128

- 7: Verweigert.....WAQ128
- 8: Weiß nicht.....WAQ128
- 9: *Keine Angaben*.....WAQ128

WAQ126

Haben Sie derzeit einen Antrag auf Wohngeld gestellt?

- 1: Ja.....WAQ127
- 2: Nein.....WAQ128

- 7: Verweigert.....WAQ128
- 8: Weiß nicht.....WAQ128
- 9: *Keine Angaben*.....WAQ128

WAQ127

Wie viel Wohngeld erwarten Sie pro Monat?

- ___ (DM)

- 7: Verweigert
- 8: Weiß nicht
- 9: *Keine Angaben*

WAQ128

Wurde Ihre Wohnung seit Dezember 1989 modernisiert?

- 1: Ja
- 2: Nein

- 7: Verweigert
- 8: Weiß nicht
- 9: *Keine Angaben*

3.3. Erwerbsgeschichte der Zielperson

SM 4

Im folgenden wollen wir Ihre berufliche Laufbahn nachzeichnen. Ich möchte hier wie bei den anderen Fragen vorgehen und alle beruflichen Tätigkeiten durchgehen, z. B auch Halbtagsstellen, Tätigkeiten, die sie als Mithelfende/r im Betrieb der Familie ausgeübt haben. Sagen Sie mir dann bitte auch gleich immer, ob es Unterbrechungen gab. Ich meine Zeiten, in denen Sie nicht erwerbstätig waren, z. B. aus familiären Gründen (auch Babyjahr), wegen Krankheit, Arbeitslosigkeit oder anderer Ereignisse.

ANZSP[#]

[Anzahl der Spells]

___ (Anzahl der Spells)

SPELLNR[#]

[Laufende Nummer des Spells]

___ (Laufende Nummer des Spells)

ETLTNOAL[#]

[Laufende Nummer des Spells vor Edition]

___ (Laufende Nummer des Spells)

SPTYP[#]

[Art des Spells]

- 1: Erwerbsspell***
 2: Lückenspell***

*** Wenn letzter Spell mit dem Übergang in die Nichterwerbstätigkeit
 geendet hat.....BL01414M
 Sonst.....F401

F401[▽]

Welchen Beruf haben Sie {in Ihrer ersten Stelle/ Endedatum aus OM 4/ Endedatum aus dem letzten Spell OM 10} ausgeübt? [Nur für Interviewer: Genaue Berufsbezeichnung nachfragen!]

___ (Textangabe)

- 7: Verweigert
 -8: Weiß nicht
 -9: Keine Angaben

F401 EDI

[Berufscode, Klassifikation der Berufe BA88, 4-Steller]

___ (Berufscode)

- 7: Verweigert
 -8: Weiß nicht
 -9: Keine Angaben

F41EDI88

[Berufscodex, Klassifikation der Berufe ISCO88, 4-Steller]

___ (Berufscodex)

- 7: Verweigert
- 8: Weiß nicht
- 9: Keine Angaben

F40IKORR^N

[Änderung der Tätigkeit (ISCO-Wechsel)]

- 1: Tätigkeitswechsel innerhalb des Spells

F40IEND^N

[Tätigkeit am Ende des Spells]

___ (Textangabe)

F40I_END

[Berufscodex am Spellende, Klassifikation der Berufe BA88, 4-Steller]

___ (Berufscodex)

- 7: Verweigert
- 8: Weiß nicht
- 9: Keine Angaben

F41ENI88

[Berufscodex am Spellende, Klassifikation der Berufe ISCO88, 4-Steller]

___ (Berufscodex)

- 7: Verweigert
- 8: Weiß nicht
- 9: Keine Angaben

F40ITIM^N

[Zeitpunkt des Tätigkeitswechsels (in Monaten seit 1900)]

___ (Zeitangabe)

- 9: Keine Angaben

F40ILEIH^N

[Tätigkeit in einer Zeitarbeitsfirma/ Leiharbeitsfirma]

- 1: Zielperson ist Leiharbeiter

F40IWECH^N

[Es wurden ständig wechselnde Tätigkeiten ausgeführt.]¹⁵

- 1: Zielperson hat ständig wechselnde Tätigkeit

¹⁵ In diesem Fall beziehen sich die Berufscodes in Variable F40I_EDI ff. auf die erstgenannte Tätigkeit.

F402^V

Und welche Tätigkeit haben Sie ausgeübt? [Nur für Interviewer: Tätigkeit wörtlich notieren, ggf. buchstabieren lassen!]

____ (Textangabe)

- 7: *Verweigert*
- 8: *Weiß nicht*
- 9: *Keine Angaben*

BG13405M^V

Welche berufliche Stellung hatten Sie in Ihrer damaligen Tätigkeit? [Nur für Interviewer: Die Kategorie 3 "Beamte" gilt erst ab Oktober 1990 !]

- 1: Arbeiter(in) (z.B. in Produktion, Handwerk, Bau, Landwirtschaft).BG13405[F]
- 2: Angestellte(r) (auch Angehörige(r) der Polizei, Armee).BG13405[E]
- 3: Beamte.BG13405[D]
- 4: Genossenschaftsbauer bzw. selbständige(r) Landwirt(in)BG13405[A]
- 5: Selbständig(e) in einem akademisch freien BerufBG13405[B]
- 6: Selbständig(e) (z.B. in Handel, Industrie , Dienstleistung oder Handwerk).BG13405[C]
- 7: Mithelfende/r Familienangehörige/r.BG13405[C]
- 8: Heimarbeiter/in.BG13405[C]
- 7: Verweigert.BG13405
- 8: Weiß nicht.....BG13405
- 9: Keine Angaben.....BG13405

BG405MKO^N

[Veränderung der beruflichen Stellung im Spell]

- 1: *berufliche Stellung im Spell geändert*

BG405MEN^N

[Berufliche Stellung am Spellende]

- 1: *ArbeiterIn*
- 2: *Angestellte(r)*
- 3: *Beamte(r)*
- 4: *LandwirtIn bzw. in der Landwirtschaft selbständig(e)*
- 5: *Selbständig(e) akademisch freien Beruf*
- 6: *Selbständig(e)*
- 7: *Mithelfende(r) Familienangehörige(r)*
- 8: *HeimarbeiterIn*
- 7: *Verweigert*
- 8: *Weiß nicht*
- 9: *Keine Angaben*

BG405MED^N

[Edierte berufliche Stellung]

- 1: ArbeiterIn
- 2: Angestellte(r)
- 3: Beamte(r)
- 4: LandwirtIn bzw. in der Landwirtschaft selbständig(e)
- 5: Selbständig(e) akademisch freien Beruf
- 6: Selbständig(e)
- 7: Mithelfende(r) Familienangehörige(r)
- 8: HeimarbeiterIn

- 7: Verweigert
- 8: Weiß nicht
- 9: Keine Angaben

BG13405^V

[A] Wie würden Sie Ihre damalige / derzeitige berufliche Stellung genauer beschreiben?

- 10: Selbständiger Bauer (Gärtner) mit landwirtschaftlich genutzter Fläche von unter 10 ha.....OM 4
- 11: Selbständiger Bauer (Gärtner) mit landwirtschaftlich genutzter Fläche von über 10 ha.....OM 4
- 12: Genossenschaftsbauer.....OM 4

[B] Wie viele Beschäftigte hatten Sie damals/derzeit insgesamt?

- 15: 1 Mitarbeiter oder keinen.....OM 4
- 16: 2-9 Mitarbeiter.....OM 4
- 17: 10 oder mehr Mitarbeiter.....OM 4

[C] Wie viele Beschäftigte hatten/haben Sie derzeit/damals insgesamt?

- 21: 1 Mitarbeiter oder keinen.....OM 4
- 22: 2-9 Mitarbeiter.....OM 4
- 23: 10-49 Mitarbeiter.....OM 4
- 24: 50 oder mehr Mitarbeiter.....OM 4

[aus BG13405M übernommen:]

- 30: Mithelfender Familienangehöriger.....OM 4
- 31: HeimarbeiterIn.....OM 4

[D] In welcher Laufbahngruppe waren/sind Sie damals/derzeit? Waren / Sind er / sie ...?

- 40: Beamte/r im einfachen Dienst.....OM 4
- 41: Beamte/r im mittleren Dienst.....OM 4
- 42: Beamte/r im gehobenen Dienst.....BGQ20203
- 43: Beamte/r im höheren Dienst.....BGQ20203

[E] Zu welcher Angestelltengruppe gehörten /ren Sie damals/derzeit? Waren / Sind Sie ...?

- 51: Angestellte(r) mit einfacher Tätigkeit (z.B. un-/angelernter Verkäufer, Reinigungskraft, Bürohelfer).BGQ20202[B]
- 52: Angestellte(r) mit qualifizierter Tätigkeit (z.B. Fachverkäufer, Sekretärin, Verwaltungsfachgehilfe, technischer Zeichner).BGQ20202[A]
- 53: Angestellte(r) mit hochqualifizierter Tätigkeit (z.B. wiss. Mitarbeiter, Arzt, Lehrer, Fachdirektor, Abteilungsleiter).....BGQ20203
- 54: Angestellte(r) mit höheren Leitungsfunktionen und umfassenden Entscheidungsbefugnissen (Geschäftsführer, Direktor, Betriebsleiter, Offizier, Bürgermeister).OM 4

[F] Zu welcher der folgenden Gruppen gehörten/ren Sie damals/derzeit? Waren / Sind Sie ...?

60:	Ungelernter Arbeiter.....	OM 4
61:	Angelernter Arbeiter.....	OM 4
62:	Facharbeiter.....	OM 4
63:	Brigadier, Vorarbeiter, Kolonnenführer.....	OM 4
64:	Meister, Polier.....	OM 4
-7:	Verweigert.....	OM 4
-8:	Weiß nicht.....	OM 4
-9:	Keine Angaben.....	OM 4

BG405END^N

[Differenzierte berufliche Stellung am Spellende]

10:	Bauer mit Nutzfläche < 10 ha
11:	Bauer mit Nutzfläche > 10 ha
12:	Genossenschaftsbauer
15:	1 Mitarbeiter oder keinen (akademisch)
16:	2-9 Mitarbeiter (akademisch)
17:	10 Mitarbeiter oder mehr (akademisch)
21:	1 Mitarbeiter oder keinen
22:	2-9 Mitarbeiter
23:	10-49 Mitarbeiter
24:	50 Mitarbeiter oder mehr
30:	Mithelfende Familienangehörige
31:	HeimarbeiterIn
40:	einfacher Dienst
41:	mittlerer Dienst
42:	gehobener Dienst
43:	höherer Dienst
51:	Angestellte(r) mit einfacher Tätigkeit
52:	Angestellte(r) mit qualifizierter Tätigkeit
53:	Angestellte(r) mit hochqualifizierter Tätigkeit
54:	Angestellte(r) mit höheren Leitungsfunktionen
60:	ungelernter Arbeiter
61:	angelerner Arbeiter
62:	Facharbeiter
63:	Brigadier, Vorarbeiter, Kolonnenführer
64:	Meister, Polier
-7:	Verweigert
-8:	Weiß nicht
-9:	Editionsmissing

BG405KOR^N

[Änderung der differenzierten beruflichen Stellung im Spell]

1: differenzierte berufliche Stellung im Spell geändert

BG405EDI^N

[Editierte differenzierte berufliche Stellung]

- 10: Bauer mit Nutzfläche < 10 ha
- 11: Bauer mit Nutzfläche > 10 ha
- 12: Genossenschaftsbauer
- 15: 1 Mitarbeiter oder keinen (akademisch)
- 16: 2-9 Mitarbeiter (akademisch)
- 17: 10 Mitarbeiter oder mehr (akademisch)
- 21: 1 Mitarbeiter oder keinen
- 22: 2-9 Mitarbeiter
- 23: 10-49 Mitarbeiter
- 24: 50 Mitarbeiter oder mehr
- 30: Mithelfende Familienangehörige
- 31: HeimarbeiterIn
- 40: einfacher Dienst
- 41: mittlerer Dienst
- 42: gehobener Dienst
- 43: höherer Dienst
- 51: Angestellte(r) mit einfacher Tätigkeit
- 52: Angestellte(r) mit qualifizierter Tätigkeit
- 53: Angestellte(r) mit hochqualifizierter Tätigkeit
- 54: Angestellte(r) mit höheren Leitungsfunktionen
- 60: ungelerner Arbeiter
- 61: angelernter Arbeiter
- 62: Facharbeiter
- 63: Brigadier, Vorarbeiter, Kolonnenführer
- 64: Meister, Polier

- 7: Verweigert
- 8: Weiß nicht
- 9: Keine Angaben

BGQ20202^V

[A] Hatten/ Haben Sie für diese Tätigkeit einen entsprechenden Abschluss? D.h. verfügen Sie über einen...?

- 1: Facharbeiter- bzw. Lehrabschluss.....BGQ20203
- 2: Fachschulabschluss.....BGQ20203
- 3: Keinen entsprechenden Abschluss.....BGQ20203

- 7: Verweigert.BGQ20203
- 8: Weiß nicht.....BGQ20203
- 9: Keine Angaben.....BGQ20203

[B] Hatten / haben Sie für diese Tätigkeit einen entsprechenden Facharbeiter- bzw. Lehrabschluss?

- 1: Facharbeiter- bzw. Lehrabschluss.....OM 4
- 3: Keinen Abschluss.....OM 4

- 7: Verweigert.OM 4
- 8: Weiß nicht.....OM 4
- 9: Keine Angaben.....OM 4

BGQ20203

Übten / Üben Sie in dieser Tätigkeit eine Leitungsfunktion aus?

- 1: Ja
 2: Nein

 -7: Verweigert
 -8: Weiß nicht
 -9: Keine Angaben

BG203KOR^N

[Veränderung der Leitungsposition im Spell]

- 1: trifft zu

BG203ANF^N

[Leitungsfunktion am Spellbeginn]

- 1: Ja
 2: Nein

 -7: Verweigert
 -8: Weiß nicht
 -9: Editionsmissing

BG203END^N

[Leitungsfunktion am Spellende]

- 1: Ja
 2: Nein

 -7: Verweigert
 -8: Weiß nicht
 -9: Editionsmissing

OM 4

(BG06403 -
 BG07403)[∇]

Von wann bis wann waren Sie in dieser beruflichen Stellung tätig?

BG06403[∇] Von ____ (Monat)

BG05403 Von 19____ (Jahr)

BG08403[∇] Bis ____ (Monat)

BG07403 Bis 19____ (Jahr)¹⁶

BG07403A

Tätigkeit in dieser Stellung dauert noch an?

- 1: Ja
 2: Nein

¹⁶ Hier erfolgte eine elektronische Eingabeprüfung: Das Endedatum des ersten Spells muss >= Dezember 1989 sein, ansonsten wurde zur Korrektur aufgefordert.

START[#]

[Spellbeginn der Tätigkeit in Monaten seit 1900]

___ (Monatsangabe)

- 7: Verweigert
- 8: Weiß nicht
- 9: Keine Angaben

END[#]

[Spellende der Tätigkeit in Monaten seit 1900]

___ (Monatsangabe)

- 7: Verweigert
- 8: Weiß nicht
- 9: Keine Angaben

BGQ203

[Frage nicht im ersten Durchgang] Haben Sie sich mit dieser Tätigkeit beruflich verbessert, verschlechtert oder gab es keine Änderung?

- 1: Verbessert
- 2: Verschlechtert
- 3: Keine Änderung

- 7: *Verweigert*
- 8: *Weiß nicht*
- 9: *Keine Angaben*

BGQ204^V

[Frage nur, wenn BG13405M = 1,2,3] War diese Stelle eine befristete, eine ABM-Stelle oder eine unbefristete Stelle?

- 1: Befristet
- 2: ABM-Stelle¹⁷
- 3: Unbefristet

- 7: Verweigert
- 8: *Weiß nicht*
- 9: *Keine Angaben*

BG68408M^V

[Frage nur, wenn BG13405M = 1,2] Waren (Sind) Sie in dieser Stelle tätig ...?

- 1: Im öffentlichen Dienst / staatliche Verwaltung
- 2: In einem VEB / Treuhandunternehmen
- 3: In einer Genossenschaft
- 4: Im eigenen Betrieb / bzw. im Betrieb der Familie
- 5: In einem privaten Betrieb
- 6: In einer gemeinnützigen Organisation etc.
- 7: In einem privaten Haushalt
- 8: *In nicht gemeinnütziger Organisation*

- 7: *Verweigert*
- 8: *Weiß nicht*
- 9: *Keine Angaben*

¹⁷ ABM = Arbeitsbeschaffungsmassnahme

BG408MKO^N*[Änderung der Rechtsform im Spell]*1: *Rechtsformwechsel***BG408MEN^N***[Rechtsform am Ende des Spells]*

- 1: *öffentlicher Dienst*
 2: *volkseigener Betrieb*
 3: *Genossenschaft*
 4: *eigener Betrieb*
 5: *privater Betrieb*
 6: *gemeinnützige Organisation etc.*
 7: *privater Haushalt*
 8: *nicht gemeinnützige Organisation*
- 7: *Verweigert*
 -8: *Weiß nicht*
 -9: *Keine Angaben*

BG10407A[∇]

[Frage nicht, wenn BG13405M =5,6,8] Wie viele Personen - Sie selbst mit eingerechnet - waren in diesem Betrieb (oder Dienststelle) im {Startdatum aus OM 4} beschäftigt? [Nur für Interviewer: Gemeint ist die Branche der örtlichen Betriebseinheit/Arbeitsstätte der Zielperson.]

___ (Anzahl beschäftigter Personen zu Beginn)

- 7: *Verweigert*
 -8: *Weiß nicht*
 -9: *Keine Angaben*

BG10407B[∇]

... und wie viele am Ende Ihrer Tätigkeit?

___ (Anzahl beschäftigter Personen am Ende)

- 1: *keine Mitarbeiter*
 -7: *Verweigert*
 -8: *Weiß nicht*
 -9: *Keine Angaben*

BG11409A[∇]

[Frage nicht, wenn BG13405M = 4] Zu welcher Branche bzw. zu welchem Wirtschaftszweig gehörte dieser Betrieb im {Startdatum aus OM 4}? [Nur für Interviewer: Gemeint ist die Branche der örtlichen Betriebseinheit/Arbeitsstätte der Zielperson. Genau nachfragen, ob Produktionsbetrieb, Gross-Einzelhandel welche Dienstleistung, die Art des Gewerbes.]

___ (Textangabe)

- 7: *Verweigert*
 -8: *Weiß nicht*
 -9: *Keine Angaben*

BRAN EDI

[Branchencode, Klassifikation der Wirtschaftsbereiche]

___ (Branchencode)

- 7: Verweigert
- 8: Weiß nicht
- 9: Keine Angaben

BGQ212

Wo war (ist) {Startdatum aus OM 4} der Standort ihres Betriebes? [Nur für Interviewer: Gemeint ist die örtliche Betriebseinheit/Arbeitsstätte der Zielperson.]

- 1: Westdeutschland und West-Berlin
- 2: Ostdeutschland und Ost-Berlin

- 7: Verweigert
- 8: Weiß nicht
- 9: Keine Angaben

BG15410[∇]

Wie viele Stunden pro Woche haben Sie in dieser Tätigkeit im {Startdatum aus OM 4} überwiegend gearbeitet (Überstunden eingerechnet)?

___ (Anzahl)¹⁸

- 1: Null Stunden
- 6: ständig wechselnde Arbeitszeiten
- 7: Verweigert
- 8: Weiß nicht
- 9: Keine Angaben

BG410KOR^N

[Änderung der Arbeitszeit im Spell]

- 1: Arbeitszeit im Spell geändert

BG410END^N

[Arbeitszeit am Ende des Spells in Stunden]

___ (Anzahl)

- 1: Null Stunden
- 6: ständig wechselnde Arbeitszeiten
- 7: Verweigert
- 8: Weiß nicht
- 9: Keine Angaben

BG16411[∇]

Wie viel haben Sie im {Startdatum aus OM 4}(zu Beginn der Tätigkeit) monatlich netto - also nach Abzügen - verdient?

___ (DM)

- 7: Verweigert
- 8: Weiß nicht
- 9: Keine Angaben

¹⁸ Hier erfolgte eine elektronische Eingabepfung: $10 \leq \text{Anzahl} \leq 160$.

BG16411A

[Nur für Interviewer: Wenn die Zielperson keinen monatlichen Nettobetrag nennen kann, bitte vermerken, wie der Betrag zustande kommt. z.B. monatlich Brutto, Jahreseink. netto usw.]

- 3: Monatliches Nettoeinkommen
- 4: Monatliches Bruttoeinkommen
- 5: Jahreseinkommen brutto
- 6: Jahreseinkommen netto

- 7: Verweigert
- 8: Weiß nicht
- 9: *Keine Angaben*

BG20411

Wie viel haben Sie am Ende dieser Tätigkeit {Enddatum aus OM 4} monatlich in dieser beruflichen Stellung netto verdient?

_____ (DM)

- 7: Verweigert
- 8: Weiß nicht
- 9: *Keine Angaben*

BG20411A

[Nur für Interviewer: Wenn die Zielperson keinen monatlichen Nettobetrag nennen kann, bitte vermerken, wie der Betrag zustande kommt. z.B. monatlich Brutto, Jahreseink. netto usw.]

- 2: Keine Änderung im Gehalt¹⁹
- 3: Monatliches Nettoeinkommen
- 4: Monatliches Bruttoeinkommen
- 5: Jahreseinkommen brutto
- 6: Jahreseinkommen netto

- 7: Verweigert
- 8: Weiß nicht
- 9: *Keine Angaben*

F407M

[Frage nur, wenn BG13405M ≠ Code 5] Sie waren (sind) von / seit {Startdatum aus OM 4} (bis {Enddatum aus OM 4}) in dieser Tätigkeit in diesem Betrieb beschäftigt. Können Sie mir bitte den Namen des Betriebes bzw. der Arbeitsstätte zu Beginn Ihrer Tätigkeit nennen?

_____ (Textangabe).....***

- 7: Verweigert.....***
- 8: Weiß nicht.....***
- 9: *Keine Angaben*.....***

*** Wenn (Heimarbeiter und mithelfende Familienangehörige).....SM 5
 Sonst.....BBQ220

¹⁹ Hier erfolgte eine elektronische Eingabeprüfung: Die Beträge aus BG16411 und BG20411 müssen übereinstimmen.

F407MEND

[Name des Betriebes am Spellende]

___ (Textangabe)

- 7: Verweigert
- 8: Weiß nicht
- 9: Keine Angaben

BBQ220

[Frage nur, wenn BG68408M = Code 1,2,3 oder 5] Wurde Ihr Betrieb {Zeitraum aus OM 4} privatisiert?
[Nur für Interviewer: Gemeint ist die örtliche Betriebseinheit/ Arbeitsstätte der Zielperson.]

- 1: Ja, privatisiert.....OM 5
- 2: Nein, nicht privatisiertBBQ223
- 3: *Trifft nicht zu, war schon privat*.....BBQ223

- 7: Verweigert.....BBQ223
- 8: Weiß nicht.....BBQ223
- 9: *Keine Angaben*.....BBQ223

OM 5

(BBQ02221 -
BBQ01221) [∇]

Wann war das genau?

BBQ02221[∇] ___ (Monat)

BBQ01221[∇] 19___ (Jahr)²⁰

BBQ220A

Welche Umstrukturierungen wurden in Ihrem Betrieb vorgenommen? [Nur für Interviewer: Die Frage umfasst Privatisierung, Ausgliederungen von Firmenanteilen, Liquidierungen usw. Gemeint ist die örtliche Betriebseinheit/Arbeitsstätte der Zielperson.]

___ (Textangabe)

- 7: Verweigert
- 8: Weiß nicht
- 9: Keine Angaben

BBQ222[∇]

Kommt der neue Eigentümer ihres Betriebs aus ...?

- 1: Westdeutschland
- 2: Ostdeutschland
- 3: Aus dem Ausland

- 7: Verweigert
- 8: Weiß nicht
- 9: Keine Angaben

²⁰ Hier erfolgte eine elektronische Eingabeprüfung: Das Datum muss innerhalb des {Zeitraum aus OM 4} liegen.

BBQ223^V

Gab es {Zeitraum aus OM 4} Personalabbau, Entlassungen oder Personalreduzierung durch Vorruhestandsregelung? [Nur für Interviewer: Gemeint ist nur die örtliche Betriebseinheit /Arbeitsstätte der Zielperson!]

- 1: Ja.....BBQ224
 2: Nein***
- 7: Verweigert***
 -8: Weiß nicht.....***
 -9: *Keine Angaben*.....***
- *** Wenn BG13405M=-9 to 2BBQ225
 Sonst.....BBQ227

BBQ224

Wie viele Mitarbeiter wurden insgesamt {Zeitraum OM 4} entlassen, bzw. gingen in den Vorruhestand? [Nur für Interviewer: Gemeint ist die örtliche Betriebseinheit/ Arbeitsstätte der Zielperson.]

- ___ (Anzahl).***
- 7: Verweigert.***
 -8: Weiß nicht.....***
 -9: *Keine Angaben*.....***
- *** Wenn BG13405M=-9 to 2BBQ227
 Sonst.....BBQ225

BBQ225

Gab es {Zeitraum aus OM 4} in Ihrem Betrieb Kurzarbeit bzw. Warteschleife? [Nur für Interviewer: Gemeint ist die örtliche Betriebseinheit/Arbeitsstätte der Zielperson.]

- 1: Ja.....BBQ226
 2: Nein.....BBQ227
- 7: Verweigert.BBQ227
 -8: Weiß nicht.....BBQ227
 -9: *Keine Angaben*.....BBQ227

BBQ226

Waren Sie selbst von Kurzarbeit betroffen bzw. in der Warteschleife?

- 1: Ja
 2: Nein
- 7: Verweigert
 -9: *Keine Angaben*

BBQ227

Hat sich die Branche Ihres Betriebes {Zeitraum aus OM 4} geändert oder ist sie gleichgeblieben? [Nur für Interviewer: Gemeint ist die Branche der örtlichen Betriebseinheit/Arbeitsstätte der Zielperson.]

- 1: Ja, geändert.....BG11409B
- 2: Nein, gleichgeblieben.....***
- 7: Verweigert.....***
- 8: Weiß nicht.....***
- 9: Keine Angaben.....***
- *** Wenn BG13405M=-9 to 4BBQ229
- Sonst.....SM 5

BG11409B

In welche Branche gehörte dieser Betrieb am Ende Ihrer Tätigkeit?

- ___ (Textangabe).....***
- 7: Verweigert.....***
- 8: Weiß nicht.....***
- 9: Keine Angaben.....***
- *** Wenn BG13405M=-9 to 4BBQ229
- Sonst.....SM 5

BRAN_NEU

[Branchencode am Spellende, Klassifikation der Wirtschaftsbereiche]

- ___ (Branchencode)
- 7: Verweigert
- 8: Weiß nicht
- 9: Keine Angaben

BBQ229

Gab es {Zeitraum aus OM 4} einen Wechsel Ihres unmittelbaren Vorgesetzten?

- 1: Ja.....BBQ230
- 2: Nein.....SM 5
- 7: Verweigert.....SM 5
- 8: Weiß nicht.....SM 5
- 9: Keine Angaben.....SM 5

BBQ230

Wie oft hat {Zeitraum aus OM 4} Ihr Vorgesetzter gewechselt?

- ___ (Anzahl Wechsel).....***
- 7: Verweigert.....SM 5
- 8: Weiß nicht.....SM 5
- 9: Keine Angaben.....SM 5
- *** Wenn Anzahl > 1.....OM 6
- Wenn Anzahl = 1.....BBQ231a

BBQ231a

Kommt Ihr neuer Vorgesetzter aus ...?

- 1: Ostdeutschland.....SM 5
- 2: Westdeutschland.....SM 5
- 3: Ausland.....SM 5

- 7: VerweigertSM 5
- 8: Weiß nicht.....SM 5
- 9: Keine Angaben.....SM 5

**OM 6
(BBQ231BA -
BBQ231BE)**

Wie viele ihrer neuen Vorgesetzten kamen aus ...? [Nur für Interviewer: Mehrfachnennung möglich]

___ (Anzahl)

- 7: Verweigert
- 8: Weiß nicht
- 9: Keine Angaben

BBQ231BA ___ (Anzahl aus Westdeutschland)²¹

BBQ231BB ___ (Anzahl aus Ostdeutschland)

BBQ231BC ___ (Anzahl aus dem Ausland)

- 0: Trifft nicht zu
- 1: Trifft zu

-9: Keine Angaben

BBQ231BD Verweigert

BBQ231BE Weiß nicht

**SM 5
Sprungmarke**

*** Wenn der aktuelle ET - Spell andauert.....Ende Schleife
 Sonst.....BG71413A

BG71413A

Was haben Sie direkt im Anschluss an diese Tätigkeit nach {Enddatum aus OM 4} gemacht? Haben Sie Ihre Erwerbstätigkeit unmittelbar danach fortgesetzt oder haben Sie Ihre Erwerbstätigkeit auch nur für kurze Zeit unterbrochen oder ganz beendet?

- 1: Erwerbstätig.....OM 8
- 2: Unterbrochen.....OM 7
- 3: Beendet.....BL01414M

- 7: VerweigertEnde Thema
- 9: Keine Angaben.....Ende- Thema

²¹ Hier erfolgte eine elektronische Eingabeprüfung: Die Summe der Vorgesetzten muß gleich der Anzahl aus BBQ230 sein

OM 7
(BGQ240 -
BGQ248)

Ich lese Ihnen jetzt einige Gründe vor, die bei der Beendigung eines Beschäftigungsverhältnisses eine Rolle spielen können. Sagen Sie mir bitte, was davon damals auf Sie zutraf! [Nur für Interviewer: Mehrfachnennung möglich]

- 1: Trifft zu
- 2: Trifft nicht zu

- 7: Verweigert
- 8: Weiß nicht
- 9: Keine Angaben

Der ganze Betrieb bzw. die Abteilung wurde geschlossen

Das übliche Saisonende war erreicht

Es herrschte Auftragsmangel / Arbeitsmangel

Ich wollte bzw. mußte an einen anderen Ort ziehen

Ich mußte aus gesundheitlichen Gründen gehen

Ich hatte das Vorruhestandsalter erreicht

Ich wollte mich beruflich bzw. finanziell verbessern

Ich wollte eine Teilzeitstelle

Ich konnte aus familiären Gründen vorerst nicht mehr berufstätig sein

Gab es noch andere Gründe?

- 1: Ja, trifft zu.....BGQ249B
- 2: Nein, trifft nicht zu.....Ende Schleife

- 7: Verweigert.....Ende Schleife
- 8: Weiß nicht.....Ende Schleife
- 9: Keine Angaben.....Ende Schleife

Sonstige Gründe:

___ (Textangabe).....Ende Schleife

- 7: VerweigertEnde Schleife
- 8: Weiß nicht.....Ende Schleife
- 9: Keine Angaben.....Ende Schleife

[Gründe für Unterbrechung laut Band]

- 1: Gründe nach Band ergänzt

OM 8
(BG71413B -
BG71413F)

Haben Sie im [Endedatum aus OM 4] dann in diesem Betrieb ...? [Nur für Interviewer: Mehrfachnennung möglich]

- 0: Trifft nicht zu
- 1: Trifft zu

- 7: *Verweigert*
- 8: *Weiß nicht*
- 9: *Keine Angaben*

Ihre Tätigkeit gewechselt,

Ihre berufliche Stellung verändert,

oder haben Sie den Betrieb gewechselt?

Verweigert

Weiß nicht

War diese Veränderung freiwillig oder unfreiwillig?

- 1: Freiwillig.....***
- 2: Unfreiwillig.....***

- 7: Verweigert.....***
- 8: Weiß nicht.....***
- 9: Keine Angaben.....***

*** Wenn kein Betriebswechsel.....Ende Schleife
 Sonst.....OM 9

OM 9
(BGQ01252 -
BGQ09252) [∇]

Wie haben Sie diese Stelle gefunden? Gab es Personen, die Sie dabei durch Informationen und Kontakte unterstützt haben? Welche der folgenden Möglichkeiten trifft zu? Gab es Personen die ... [Nur für Interviewer: Mehrfachnennung möglich]

- 0: Trifft nicht zu
- 1: Trifft zu

- 7: *Verweigert*
- 9: *Keine Angaben*

Sie über diese Stelle informiert haben

Sie zur Bewerbung aufgefordert haben

Ihnen ein Empfehlungsschreiben gegeben haben

Ihre Bewerbungsunterlagen weitergeleitet haben

Sich im Betrieb an entscheidender Stelle für Sie eingesetzt haben

Ihnen die Stelle selbst angeboten haben

Sonstiges für Sie getan haben

nichts davon

Verweigert

[Editionsergänzung, wie Stelle gefunden]

1: *Trifft zu*

-7: *Verweigert*

-8: *Weiß nicht*

-9: *Keine Angaben*

Stelle durch Arbeitsamt vermittelt

Stelle durch alten Arbeitgeber

Stelle durch Annonce, Aushang***

*** Wenn BGQ07252, Code 1.....BGQ253
 Sonst.....Ende Schleife

Was haben diese Personen darüber hinaus "noch" für Sie getan?

_____ (Textangabe).....Ende Schleife

-7: Verweigert.Ende Schleife

-8: Weiß nicht.....Ende Schleife

-9: Keine Angaben.....Ende Schleife

---Beginn Abschnitt Lücke---

Was haben Sie {Endedatum letzter Spell} genau gemacht? Waren Sie...

1: Arbeitslos – arbeitssuchend.....OM 10

2: In Ausbildung - Umschulung – Studium.OM 10

3: Hausfrau/-mann.OM 10

4: Im Erziehungsurlaub.....OM 10

5: Im Vorruhestand – Ruhestand.....OM 10

6: Sonstiges.....F414M

7: Vollzeit-WB.....OM 10

8: EU-/ BU-Rente.....OM 10

-7: Verweigert.OM 10

-8: Weiß nicht.....OM 10

-9: Keine Angaben.....OM 10

F414M

Was war der Grund für Ihre Erwerbslosigkeit?

____ (Textangabe)

- 7: *Verweigert*
- 8: *Weiß nicht*
- 9: *Keine Angaben*

OM 10
 (BL03415 -
 BL04415)[∇]

Von wann bis wann waren Sie {Kategorietext aus BL01414M}, bis sich bei Ihnen eine Veränderung, z.B. durch eine neue Stelle, oder durch eine Umschulung etc. ergeben hat?

BL03415[∇] Von ____ (Monat)

BL02415 Von 19____ (Jahr)

BL05415[∇] Bis ____ (Monat)

BL04415 Bis 19____ (Jahr)

BL04415A

Dauert noch an?

- 1: Ja.....***
- 2: Nein.....***

*** Wenn BL01414M?5.....OM 11
 Sonst.....Ende Thema

BGI_ZW^N

[Beginn des Spells zweifelhaft, da entsprechendes Alter bzw. Qualifikation noch nicht erreicht]

- 1: *Beginn des Spells zweifelhaft*

START[#]

[Spellbeginn der Lückentätigkeit in Monaten seit 1900]

____ (Monatsangabe)

- 7: *Verweigert*
- 8: *Weiß nicht*
- 9: *Keine Angaben*

END[#]

[Spellende der Lückentätigkeit in Monaten seit 1900]

____ (Monatsangabe)

- 7: *Verweigert*
- 8: *Weiß nicht*
- 9: *Keine Angaben*

OM 11
(BL06416A -
BL06416N) [▽]

Wie haben Sie {Zeitraum aus OM 10} Ihren Lebensunterhalt bestritten? Haben Sie in dieser Zeit...? [Nur für Interviewer: Mehrfachnennung möglich]

- 1: Trifft zu
- 0: Trifft nicht zu
- 9: Keine Angaben

- Einkommen des(r) Ehepartners(in) Partners(in)
- Rente, Pension
- Arbeitslosengeld/hilfe
- Unterhaltsgeld durch Arbeitsamt(AFG, Umschulung)
- Sozialhilfe
- Wohngeld
- Ausbildungsförderung nach BAFÖG
- Mutterschaftsgeld-Erziehungsgeld
- Unterhaltszahlungen
- Ausgleichszahlungen
- Sonstiges
- Nichts davon
- Verweigert ***

*** Wenn BL064166, Code 1 F416M
Sonst..... BLQ265

Welcher Art war die Unterstützung?

- ____ (Textangabe)
- 7: Verweigert
- 8: Weiß nicht
- 9: Keine Angaben

BLQ265

[Beim letzten Spell:] Wenn sie alles zusammenrechnen, wie viel ist das dann insgesamt?
 [Sonst:] Wenn sie alle diese damaligen Einkünfte zusammenrechnen, wie viel war das dann insgesamt?

- ___ (DM)***
- 7: Verweigert***
- 8: Weiß nicht.....***
- 9: Keine Angaben.....***

*** Wenn BL04415A = 1 (Lücke dauert noch an).....Ende Thema
 Sonst.....BL07417M

BL07417M

Haben Sie direkt im {Endedatum aus OM 4} dann Ihre Erwerbstätigkeit wieder aufgenommen oder waren Sie weiterhin nicht erwerbstätig?

- 1: Ja, erwerbstätigOM 9
- 2: Nein, nicht erwerbstätig.....Ende Schleife
- 9: Keine Angaben.....Ende- Schleife

--- Ende Frageschleife BG ---

SM 6

*** Wenn Zielperson durchgehend erwerbstätig war, und mindestens ein
 Tätigkeitswechsel angezeigt wurde.OM 12
 Sonst.....SM 7

OM 12
(BS03423M -
BS13423M)

In vielen Bereichen ändern sich die Arbeitsbedingungen ständig. Wie ist das mit Ihrem Arbeitsplatz, was hat sich seit Dezember 1989 bis heute alles verändert? Sagen Sie mir bitte zu jeder Aussage, die ich Ihnen jetzt vorlesen werde, inwieweit eine Änderung eingetreten ist.

- 1: Hat zugenommen
- 2: Ist gleichgeblieben
- 3: Hat abgenommen
- 4: Hat bei meiner Tätigkeit noch nie eine Rolle gespielt
- 7: Verweigert
- 8: Weiß nicht
- 9: Keine Angaben

- BS03423M** Die Möglichkeit, die Arbeit selbst einzuteilen ...
- BS04423M** Das Arbeitstempo hat zugenommen ...
- BS05423M** Die Kontrolle der Arbeitsleistung ...
- BS07423M** Die Chance beruflich weiterzukommen ...
- BS10423M** Die Anforderungen an beruflichen Kenntnissen ...
- BS13423M** Die Verantwortung und Weisungsbefugnis für unterstellte Kollegen ...

SM 7

*** Wenn Zielperson im Dezember 1989 erwerbstätig war und mindestens einen Tätigkeitswechsel vorweist.....BSQ01280
Sonst.....SM 8

BSQ01280

[Wenn Zielperson noch im Erwerbsleben:] Wenn Sie Ihre derzeitige Tätigkeit mit Ihrer beruflichen Tätigkeit, die Sie im Dezember 1989 ausgeübt haben, vergleichen, haben Sie sich dann mit Ihrer heutigen Tätigkeit.

[Wenn Zielperson Erwerbstätigkeit beendet hat:] Wenn Sie Ihre letzte Tätigkeit mit Ihrer beruflichen Tätigkeit, die Sie im Dezember 1989 ausgeübt haben, vergleichen, haben Sie sich dann mit Ihrer letzten Tätigkeit.

- 1: Beruflich verbessert
- 2: Beruflich verschlechtert
- 3: Keine berufliche Veränderung

- 7: Verweigert
- 8: Weiß nicht
- 9: Keine Angaben

SM 8

*** Wenn Zielperson zum Zeitpunkt des Interviews nicht erwerbstätig ist.....BSQ285
Sonst.....Ende Thema

BSQ285

Wünschen Sie sich, zu einem späteren Zeitpunkt (wieder) erwerbstätig zu werden?

- 1: Ja, wünsche später wieder erwerbstätig zu werden.....BSQ286
- 2: Nein, wünsche nicht.....Ende Thema
- 3: Weiß ich jetzt noch nicht.....Ende Thema

- 7: Verweigert.....Ende Thema
- 8: Weiß nicht.....Ende Thema
- 9: Keine Angaben.....Ende Thema

BSQ286

Haben Sie schon konkrete Pläne oder Vorstellungen, ob und wann Sie (wieder) eine Berufstätigkeit aufnehmen werden?

- 1: Sofort wieder.....BSQ288
- 2: Ja, aber nicht sofort.....BSQ288
- 3: Nein, habe noch keine konkreten Vorstellungen.....Ende Thema

- 7: Verweigert.....Ende Thema
- 8: Weiß nicht.....Ende Thema
- 9: Keine Angaben.....Ende Thema

BSQ287

In wie viel Jahren wollen Sie Ihre Berufstätigkeit wieder aufnehmen?

- ____ (Textangabe)

- 7: Verweigert
- 8: Weiß nicht
- 9: Keine Angaben

BSQ288

Und in welchem Beruf wollen Sie die Berufstätigkeit (wieder) aufnehmen?

- ___ (Textangabe)
- 7: Verweigert
- 8: Weiß nicht
- 9: Keine Angaben

BSQ288S

[Berufscode Wiederaufnahme in welchem Beruf, Klassifizierung der Berufe BA88, 4-Steller]

- ___ (Berufscode)
- 7: Verweigert
- 8: Weiß nicht
- 9: Keine Angaben

B288 I88S

[Berufscode Wiederaufnahme in welchem Beruf, Klassifizierung der Berufe ISCO88, 4-Steller]

- ___ (Berufscode)
- 7: Verweigert
- 8: Weiß nicht
- 9: Keine Angaben

F489A

Wenn Sie Ihr bisheriges Berufs- und Arbeitsleben betrachten: Was ist denn nicht so gut gelaufen, bzw. was hätten Sie gerne anders gehabt?

- ___ (Textangabe)
- 7: Verweigert
- 8: Weiß nicht
- 9: Editionsmissing

F489B

Und was ist in Ihrem Sinne gut gelaufen?

- ___ (Textangabe).....***
- 7: Verweigert***
- 8: Weiß nicht.....***
- 9: Editionsmissing.....***

*** Wenn Zielperson männlich.....NM0285m
 Sonst.....Ende Thema

NM02485M

Waren Sie bei der NVA bzw. der Bundeswehr oder haben Sie Ersatz- bzw. Zivildienst geleistet oder keines von beiden?

- 1: bei der NVAOM 13
- 2: bei der Bundeswehr.....OM 13
- 3: bei der NVA und später bei der Bundeswehr.....OM 13
- 4: im Zivildienst.....OM 13
- 5: Weder Wehrdienst noch Zivildienst.....Ende Thema

- 7: VerweigertEnde Thema
- 8: Weiß nicht.....Ende Thema

OM 13
(NM02Q487 -
NM03Q487) ▽

Von wann bis wann waren Sie (bei der NVA/Bundeswehr/im Zivildienst)? Nennen Sie mir bitte Monat und Jahr.

NM02Q487 ▽ Von ____ (Monat)

NM01Q487 Von 19__ (Jahr)

NM04Q487 ▽ Bis ____ (Monat)

NM03Q487 Bis 19__ (Jahr) Ende Thema

3.4. Ruhestand

SM 9

- *** Wenn Kohorte 30.....BS01421A
 Wenn Kohorte 40 - 60 und Angabe, dass Zielperson sich im Ruhestand/
 Vorruhestand befindet.....BS01421A
 Sonst.....Ende Thema

BS01421A

Befinden Sie sich im Ruhestand oder im Vorruhestand, oder sind Sie noch hauptberuflich erwerbstätig, oder sind Sie noch nie erwerbstätig gewesen?

- 1: Ruhestand.....OM 14
 2: Vorruhestand.....OM 14
 3: Noch nicht im Ruhestand/Vorruhestand bzw. hauptberuflich
 erwerbstätig.....BS01421B
 4: Nie erwerbstätig gewesen.....SM 11
 -7: VerweigertEnde Thema

RU ART^N

[Neuercodung des Ruhestandes]

- 1: Altersruhestand
 2: Vorruhestand (Altersübergang)
 3: Invalidität (Erwerbs- bzw. Berufsunfähigkeitsrente)
 4: Sonstiges
 -9: Keine Angaben

OM 14

(RU02Q301 -
 RU01Q301)^V

Seit wann befinden Sie sich im Vor-/Ruhestand? [Nur für Interviewer: Falls Zielperson vor Rentenbezug im Vorruhestand, dann Monat / Jahr seit Vorruhestand erfassen.]

RU02Q301^V ____ (Monat)

RU01Q301 19 ____ (Jahr)

OM 15

(RA02457 -
 RA11457)

Aus welchen Gründen haben Sie Ihr Erwerbsleben beendet und sind in Rente gegangen? Ich lese Ihnen jetzt einige Gründe vor. Sagen Sie mir bitte jeweils, ob die Aussage auf Sie persönlich zutrifft oder nicht!

- 1: Trifft zu
 2: Trifft nicht zu
 -8: Weiß nicht
 -9: Keine Angaben

RA02457 Mußte wegen Betriebsschliessung (Umstellung) gehen.

RA03457 Der Betrieb baute die Anzahl der älteren Arbeitnehmer ab.

RA04457 Wurde arbeitslos und fand keine neue Stellung mehr.

RA05457 Hatte die Altersgrenze erreicht und wollte meinen wohlverdienten Ruhestand antreten.

RA06457 Mußte aus gesundheitlichen Gründen aufhören.

RA08457 Wollte mit Ehe-\Partner(in) gemeinsam den Ruhestand antreten.

RA11457 Wollte endlich mehr freie Zeit für mich haben und meinem Hobby nachgehen.

RA14457

Gab es auch andere Gründe?

- 1: JaF457
- 2: Nein.....RA15457
- 7: *Verweigert*.....RA15457
- 8: *Weiß nicht*.....RA15457
- 9: *Keine Angaben*.....RA15457

F457

Andere Gründe bitte nennen!

____ (Textangabe)

- 7: *Verweigert*
- 8: *Weiß nicht*
- 9: *Keine Angaben*

RA15457

Was war der Hauptgrund? [Nur für Interviewer: Hier werden nur Gründe eingespielt, welche in den Fragen OM 15 und F457 mit „trifft zu“ beantwortet wurden.]

- 1: Musste wegen Betriebsschließung (Umstellung) gehen
- 2: Der Betrieb baute die Anzahl der älteren Arbeitnehmer ab
- 3: Wurde arbeitslos und fand keine neue Stellung mehr
- 4: Hatte die Altersgrenze erreicht und wollte meinen wohlverdienten Ruhestand antreten
- 5: Musste aus gesundheitlichen Gründen aufhören
- 6: Wollte mit (Ehe-)Partner(in) gemeinsam den Ruhestand antreten
- 7: Wollte endlich mehr freie Zeit für mich haben und meinem Hobby nachgehen
- 8: ____ (offene Nennung aus F457)
- 9: Trifft nicht zu , da keine Nennung
- 8: *Weiß nicht*
- 9: *Keine Angaben*

SM 10

*** Wenn Kohorte = 30 und Frage BS01421A mit 3,4 beantwortet.....SM 11
Sonst.....OM 16

OM 16
(RA16458 -
RA29458)

Der Ruhestand kann in mancher Hinsicht Veränderungen zur Folge haben. Bitte sagen Sie mir zu jeder der Aussagen, die ich Ihnen nun nenne, ob sie für Sie persönlich eher zutrifft, oder eher nicht zutrifft.

- 1: Trifft eher zu
2: Trifft eher nicht zu

-7: *Verweigert*
-8: *Weiß nicht*
-9: *Keine Angaben*

- Mir fehlt der gewohnte Kontakt zu den Menschen am Arbeitsplatz
 Endlich habe ich einmal mehr Zeit für Sachen, die mir Spaß machen
 Ich hätte lieber weiter gearbeitet, um meine Rente zu verbessern
 Für mich kam der Ruhestand zu plötzlich und unfreiwillig
 Mir ist es ganz lieb, wieder mehr für die Familie da zu sein
 Das viele Zuhause sein geht mir auf die Nerven
 Nach den Jahren der harten Arbeit, genieße ich die Ruhe und Freizeit
 Mein Lebensstandard hat sich verschlechtert
 Ich bin froh, dem Arbeitsmarkt und der harten Konkurrenz entronnen zu sein
 Mir fehlt die soziale Anerkennung, die ich für meine Arbeit erhalten habe

Gab es andere Veränderungen?

- 1: Ja.....F458
2: NeinSM 11

-7: *Verweigert*.....SM 11
-8: *Weiß nicht*.....SM 11
-9: *Keine Angaben*.....SM 11

Welche Veränderungen waren das?

___ (Textangabe)

- 7: *Verweigert*
-8: *Weiß nicht*
-9: *Keine Angaben*

*** Wenn Kohorte 40,50,60 und falls BS01421B = 4, 5²².....Ende Thema
Sonst.....AKQ350

²² Vgl. BS014421B: Teilzeit- und Vollzeit-Erwerbstätige

--- Beginn Schleife über Alltagsgestaltung ---

AKQ350 - AKQ353

Im folgenden möchte ich jetzt gerne mit Ihnen darüber sprechen, wie Sie Ihren Alltag gestalten. Ich nenne Ihnen nun einige Aktivitäten. Sagen Sie mir bitte, ob Sie sich mit einer der folgenden Aktivitäten beschäftigen?

[Erster Durchgang] Handwerkliche Arbeiten an Haus/Wohnung/Auto etc.

[Zweiter Durchgang] Beschäftigen Sie sich mit Gartenarbeit?

[Dritter Durchgang] Beschäftigen Sie sich mit Babysitten - Kinderbetreuung?

[Vierter Durchgang] Beschäftigen Sie sich darüber hinaus noch mit anderen (nebenerwerblichen) Tätigkeiten (z.B. Pförtner, Haushaltshilfe usw.)?

- 1: Ja.....***
2: Nein.....AKQ351 - AKQ353
-7: Verweigert.....AKQ351 - AKQ353
-8: Weiß nicht.....AKQ351 - AKQ353

*** Wenn erster bis dritter Durchgang.....AK01Q350-AK01Q353
Wenn vierter Durchgang.....AKQ354

AKQ354

Was für eine Tätigkeit ist das?

- ____ (Textangabe)
-7: *Verweigert*
-8: *Weiß nicht*
-9: *Keine Angaben*

AK01Q350 -

AK01Q354²³

Und wie häufig beschäftigen Sie sich mit {Einblendung der Aktivität}?

- 1: Mehr als einmal pro Woche
2: Einmal in der Woche
3: Wenigstens einmal im Monat
4: Mehrmals im Jahr
5: Seltener
-7: Verweigert
-8: Weiß nicht

AK02Q350 -

AK02Q354

Und wie viele Stunden verbringen sie mit {Einblendung der Aktivität}?

- ____ (Anzahl Stunden)
-7: Verweigert
-8: Weiß nicht
-9: *Keine Angaben*

²³ Die Variablenabfolge hier ist folgende: AK01Q350, AK01Q351, AK01Q352, AK01Q354, entsprechend in den nachfolgenden Fragen innerhalb dieser Schleife.

OM 17
(AK31Q350 -
AK38Q354)

Sagen Sie mir bitte, warum Sie diese Tätigkeit ausüben? [Nur für Interviewer: Mehrfachnennungen möglich]

0: Trifft nicht zu

1: Trifft zu

-8: *Weiß nicht*

-9: *Keine Angaben*

AK31Q350 - Weil es mir Freude macht
AK31Q354

AK32Q350 - Um Geld zu sparen
AK32Q354

AK33Q350 - Um Geld zu verdienen
AK33Q354

AK34Q350 - Ich kann das selbst besser machen, als jemand anderes für Geld
AK34Q354

AK35Q350 - Als Hilfeleistung, weil man ja eben auch mal Hilfe brauchen könnte
AK35Q354

AK36Q350 - Aus anderen Gründen
AK36Q354

AK37Q350 - Verweigert
AK37Q354

AK38Q350 - Weiß nicht..... ***
AK38Q354

*** Wenn AK33Q350-AK33Q354, Code 1AK05Q350-AK05Q354
Wenn AK36Q350-AK36Q354, Code 1AK04Q350-AK04Q354
Sonst.....Ende Thema

AK04Q350 -
AK04Q354

Aus welchen anderen Gründen üben Sie diese Tätigkeit aus?

___ (Textangabe)

-7: *Verweigert*

-8: *Weiß nicht*

-9: *Keine Angaben*

AK05Q350 -
AK05Q354

Sagen Sie mir bitte auch, wie viel DM pro Monat Sie damit verdienen!

___ (DM)

-7: *Verweigert*

-8: *Weiß nicht*

-9: *Keine Angaben*

3.5. Nebenerwerbstätigkeiten

ANZNE

[Anzahl der Nebenerwerbstätigkeiten]

___ (Anzahl der Nebenerwerbstätigkeiten)

BN15470

Wir haben ja jetzt sehr ausführlich über Ihre Berufstätigkeit gesprochen. Gab bzw. gibt es neben den Tätigkeiten, die Sie mir eben genannt haben, seit Dezember 1989 noch andere bezahlte Tätigkeiten, die Sie seit diesem Zeitpunkt ausgeübt haben oder heute ausüben? Ich meine z.B. Gelegenheitsarbeiten am Wochenende, nebenberufliche oder mithelfende Tätigkeiten, Aushilfsarbeiten, Zweitjobs u.a., die Sie zusätzlich oder anstatt einer hauptberuflichen Arbeit ausüben bzw. ausgeübt haben?

- 1: Ja.....NBNO
2: Nein.....Ende Thema
-7: Verweigert.Ende Thema
-9: *Keine Angaben*.....*Ende Thema*

--- Beginn Frageschleife über Nebentätigkeiten (max. 10) ---

NBNO[#]

[Laufende Nummer der Nebentätigkeit]

___ (Anzahl der Nebenerwerbstätigkeiten)

NBNOALT[#]

[Anzahl der Nebenerwerbstätigkeiten vor Edition]

___ (Anzahl der Nebenerwerbstätigkeiten vor Edition)

SM 12

- *** Wenn erster Durchgang.....F471
Wenn weiterer Durchgang.....BN15470A

BN15470A

Haben Sie im Zeitraum zwischen dem Dezember 1989 und heute noch andere Nebenbeschäftigungen ausgeübt?

- 1: Ja.....F471
2: Nein.....Ende Thema
-7: Verweigert.Ende Thema
-9: *Keine Angaben*.....*Ende Thema*

F471

Um was handelt es sich dabei? Welche Art Nebentätigkeit war bzw. ist dies?

___ (Textangabe)

- 7: Verweigert
-8: Weiß nicht
-9: *Keine Angaben*

F471S

[Berufscode Art der Nebentätigkeit, Klassifizierung der Berufe BA88, 4-Steller]

___ (Berufscode)

- 7: Verweigert
- 8: Weiß nicht
- 9: Keine Angaben

F471_I88

[Berufscode Art der Nebentätigkeit, Klassifizierung der Berufe ISCO88, 4-Steller]

___ (Berufscode)

- 7: Verweigert
- 8: Weiß nicht
- 9: Keine Angaben

OM 18

(BN07472 -
BN08472) [∇]

Und in welchem Zeitraum haben Sie diese Tätigkeit ausgeübt?

BN07472 [∇] Von ___ (Monat)

BN06472 Von 19 ___ (Jahr)

BN09472 [∇] Bis ___ (Monat)

BN08472 Bis 19 ___ (Jahr)

BN09472A

Dauert noch an?

- 1: Ja²⁴
- 2: Nein²⁵
- 9: Keine Angaben

START[#]

[Episodenbeginn der Nebentätigkeit in Monaten seit dem 1.1.1900]

___ (Monatsangabe)

- 7: Verweigert
- 8: Weiß nicht
- 9: Keine Angaben

²⁴ Hier erfolgte eine Prüfung: Wenn die Nebentätigkeit noch andauert, muss das eingetragene Enddatum (BN09472, BN08472) mit dem Interviewdatum übereinstimmen.

²⁵ Hier erfolgte eine Prüfung: Das Enddatum einer jeden Nebentätigkeit muss >= Dezember 1989 und <= Interviewdatum sein.

END[#]

[Episodenende der Nebentätigkeit in Monaten seit dem 1.1.1900]

___ (Monatsangabe)

- 7: Verweigert
- 8: Weiß nicht
- 9: Keine Angaben

BN11473

[Wenn Nebentätigkeit nicht mehr andauert:] Wie viele Stunden haben Sie bei dieser Tätigkeit durchschnittlich in der Woche gearbeitet?

[Wenn Nebentätigkeit noch andauert:] Wie viele Stunden arbeiten Sie bei dieser Tätigkeit durchschnittlich in der Woche?

___ (Stundenanzahl)

- 7: Verweigert
- 8: Weiß nicht
- 9: *Keine Angaben*

BN12474

[Wenn Nebentätigkeit nicht mehr andauert:] Und wie viel haben Sie bei dieser Tätigkeit im Schnitt monatlich verdient?

[Wenn Nebentätigkeit noch andauert:] Und wie viel verdienen Sie bei dieser Tätigkeit im Schnitt monatlich?

___ (DM)

- 5: *kein Einkommen*
- 7: Verweigert
- 8: Weiß nicht
- 9: *Keine Angaben*

--- Ende Frageschleife über Nebentätigkeiten ---

3.6. Aus- und Weiterbildung

ANZAWB[#]

[Anzahl der Aus- und Weiterbildungen]

___ (Anzahl der Aus- und Weiterbildungen)

--- Beginn Frageschleife über alle Aus- und Weiterbildungen der Zielperson (max. 10) ---

AWBNO[#]

[Laufende Nummer der Aus- und Weiterbildung]

___ (Laufende Nummer der Aus- und Weiterbildung)

BW57476M

[Im ersten Durchgang:] Haben Sie seit Dezember 1989 eine berufliche Ausbildung angefangen oder abgeschlossen? Haben Sie z.B. eine Umschulung, einen Hochschulabschluss oder einen Fachhochschulabschluss gemacht? Oder haben Sie an Weiterbildungsmaßnahmen innerhalb oder außerhalb des Betriebes teilgenommen?

[Ab dem zweiten Durchgang:] Haben Sie in dem Zeitraum von Dezember 1989 bis heute eine weitere Aus-Weiterbildung angefangen oder abgeschlossen?

- 1: Ja.....BWQ603
 2: Nein.....Ende Thema
 -7: Verweigert.....Ende Thema
 -9: Keine Angaben.....Ende Thema

BWQ603^V

Was für eine Art Aus-/ Weiterbildung war dies?

- 1: Umschulung (in einen neuen Beruf).....F477 [A]
 2: Berufliche Ausbildung.....F477 [B]
 3: Weiter-/ Fortbildung.....F477 [C]
 4: Sonstiges.....AWB_OFF
 -7: Verweigert.....Ende Thema
 -9: Keine Angaben.....Ende Thema

F477

[A] Was war das für eine Umschulung? In welchen neuen Beruf genau haben Sie sich umschulen lassen?

[B] Was war das für eine Ausbildung? Können Sie mir die Ausbildungsart - auch Studienfächer - und den Inhalt genau beschreiben?

[C] Was war das für eine Weiterbildung? Können Sie mir den Inhalt der Weiterbildung genau beschreiben?

___ (Textangabe)

- 7: Verweigert
 -8: Weiß nicht
 -9: Keine Angaben

F477S

[Berufscode Kursthema, Klassifizierung der Berufe BA88, 4-Steller]

___ (Berufscode)

- 7: Verweigert
 -9: Keine Angaben

F477_I88

[Berufscode Kursthema, ISCO88, 4-Steller]

___ (Berufscode)

- 7: Verweigert
- 9: Keine Angaben

OM 19
(BW03481A-
BW04481B)[∇]

Und von wann bis wann haben Sie diese {Einspielung aus BWQ603} gemacht?

BW03481A[∇] Von ___ (Monat)

BW02481 Von 19 ___ (Jahr)

BW05481C[∇] Bis ___ (Monat)

BW04481B Bis 19 ___ (Jahr)

BW06481D

Dauert die Ausbildung/Weiterbildung noch an?

- 1: Ja.....***
- 2: Nein.....***
- 9: Keine Angaben.....***

*** Wenn BWQ603 = 1, 2, -7 oder -9AB81319M
Wenn BWQ603 = 3, 4.....BWQ607

START[#]

[Episodenbeginn der Aus-/ Weiterbildung in Monaten seit dem 1.1.1900]

___ (Monatsangabe)

- 7: Verweigert
- 8: Weiß nicht
- 9: Keine Angaben

END[#]

[Episodenende der Aus-/ Weiterbildung in Monaten seit dem 1.1.1900]

___ (Monatsangabe)

- 7: Verweigert
- 8: Weiß nicht
- 9: Keine Angaben

AB81319M

Wie war die Ausbildung zeitlich organisiert? War es eine...?

- 1: Vollzeit-Berufsausbildung.....OM 20
- 2: Berufsausbildung zusammen mit Besuch einer anderen allgemein-
bildenden Schule.OM 20
- 3: Berufsausbildung neben einer beruflichen Tätigkeit.....OM 20
- 4: Sonstige Regelung.....OM 20
- 7: Verweigert.OM 20
- 9: Keine Angaben.....OM 20

BWQ607

Wie war die Weiterbildung zeitlich organisiert? War es eine Voll- oder Teilzeitweiterbildung?

- 1: Vollzeit.....OM 20
- 2: Teilzeit.....BW69481A
- 7: Verweigert.OM 20
- 9: Keine Angaben.....OM 20

Q607Zu1^N

[Ganztags-/ Nichtganztagsweiterbildung]

- 1: ganztags
- 2: nicht ganztags
- 3: teils ganztags/ teils nicht ganztags
- 7: Verweigert
- 8: Weiß nicht
- 9: Keine Angaben

Q607Zu2^N

[Einmalige/ wiederkehrende Weiterbildung]

- 1: einmalige Weiterbildung
- 2: regelmäßig wiederkehrende Weiterbildung
- 3: unregelmäßig wiederkehrende Weiterbildung
- 7: Verweigert
- 8: Weiß nicht
- 9: Keine Angaben

Q607TAGE^N

[Dauer/ Tage (von der Edition ergänzt)]

- ___ (Angabe der Dauer in Tagen)
- 7: Verweigert
- 9: Keine Angaben

Q607WOCH^N

[Dauer/ Woche (von der Edition ergänzt)]

- ___ (Angabe der Dauer in Wochen)
- 7: Verweigert
- 9: Keine Angaben

BW69481A

Wie viele Stunden im Monat haben Sie für diese Weiterbildung aufgewendet?

--- (Anzahl Stunden)

- 7: Verweigert
- 8: Weiß nicht
- 9: Keine Angaben

OM 20

**(BW58478A-
BW58478L)**

[Wenn BWQ603 = 1 oder 2:] Was war das Ziel der Ausbildung? Ich lese Ihnen dazu einige Ziele vor. Sagen Sie mir bitte, welche Ziele davon bei Ihnen zutreffen bzw. zutrafen.

[Wenn BWQ603 = 3:] Was war das Ziel der Weiterbildung? Ich lese Ihnen dazu einige Ziele vor. Sagen Sie mir bitte, welche Ziele davon bei Ihnen zutreffen bzw. zutrafen. [Nur für Interviewer: Mehrfachnennung möglich]

- 0: Trifft nicht zu
- 1: Trifft zu

- 7: Verweigert
- 8: Weiß nicht
- 9: Keine Angaben

BW58478A Um überhaupt einen Ausbildungsabschluss zu erhalten

BW58478B Um den derzeitigen Arbeitsplatz zu erhalten/ zu sichern

BW58478C Umschulung auf einen anderen Beruf

BW58478D Einarbeitung an einem neuen Arbeitsplatz

BW58478E Qualifizierung für einen beruflichen Aufstieg

BW58478F Anpassung an neue Anforderungen in der beruflichen Tätigkeit

BW58478G Notwendig zur vollen Anerkennung des DDR-Ausbildungsabschluss bzw. um die entsprechende Vergütung zu erhalten

BW58478H Um mich selbständig zu machen

BW58478I Um den "Marktwert" generell zu erhöhen

BW66478 Sonstiges

BW58478K Weiß nicht

BW58478L Verweigert ***

*** Wenn BW66478, Code 1BWQ610
Sonst.....BW53479M

BWQ610

Welche sonstigen Ziele für diese Aus-/ Weiterbildung waren das?

- ___ (Textangabe)
- 7: Verweigert
 -8: Weiß nicht
 -9: Keine Angaben

BW53479M

Ging der Anstoß für diese {Einspielung aus BWQ603} von Ihnen aus, oder wurden Sie von irgendeiner Stelle (z.B. dem Betrieb) dazu vorgeschlagen oder verpflichtet. Wenn ja, von wem?

- 1: Eigene Initiative.....***
 2: Vom Arbeitgeber vorgeschlagen.....***
 3: Vom Arbeitgeber verlangt.....***
 4: Vom Arbeitsamt vorgeschlagen.....***
- 7: Verweigert.....***
 -8: Weiß nicht.....***
 -9: Keine Angaben.....***

*** Wenn Aus-/Weiterbildung bis heute andauert.....Ende Schleife
 Sonst.....AB11316A

AB11316A

Haben Sie mit dieser {Einspielung aus BWQ603} einen staatlich anerkannten Abschluss gemacht?

- 1: Ja.....AB11316B
 2: Nein.....Ende Schleife
- 7: Verweigert.....Ende Schleife
 -9: Keine Angaben.....Ende Schleife

Q612KORR

[Wirklich staatlich anerkannter Abschluss?]

- 1: Abschluss ist Ausbildungsabschluss
 2: Abschluss ist kein Ausbildungsabschluss
- 9: Keine Angaben

AB11316B

Und was war das für ein Abschluss?

- 1: Facharbeiter.....F480M
 2: Meister.....F480M
 3: Techniker.....F480M
 4: Fachschule.....F480M
 5: Fachhochschule.....F480M
 6: Uni.....F480M
 7: Sonstiges.....F1316M
- 7: Verweigert.....F480M
 -9: Keine Angaben.....F480M

F1316M

Was für ein Abschluss war das?

___ (Textangabe)

- 7: Verweigert
- 8: Weiß nicht
- 9: *Keine Angaben*

F480M

Und in welcher Einrichtung haben Sie diese Ausbildung gemacht?

___ (Textangabe)

- 7: Verweigert
- 8: Weiß nicht
- 9: *Keine Angaben*

AWBNOALT#

[Laufende Nummer der Aus- und Weiterbildung vor Edition]

___ (Laufende Nummer der Aus- und Weiterbildung vor Edition)

--- Ende Frageschleife ---

BWQ620^V

Haben Sie sich bisher um die Anerkennung eines Ihrer DDR-Ausbildungsabschlüsse bemüht?

- 1: Ja.....OM 21
- 2: Nein.....Ende Thema
- 3: Trifft nicht zu, habe keinen DDR Ausbildungsabschluss.....Ende Thema

- 7: Verweigert.....Ende Thema
- 8: *Weiß nicht*.....Ende Thema
- 9: *Keine Angaben*.....Ende Thema

OM 21

(BW01Q621 -
BW09Q621)

Was waren die Gründe dafür? Es war notwendig, da ...

- 0: trifft nicht zu.
- 1: trifft zu

- 9: *Keine Angaben.*

BW01Q621 vom Arbeitgeber verlangt, bzw. erwünscht, um eine Stelle zu behalten / zu bekommen.

BW02Q621 vom Arbeitgeber verlangt, bzw. erwünscht, um die Eingruppierung in die entsprechende Lohn-/Gehaltsgruppe festzulegen.

BW03Q621 Rentengründe

BW04Q621 Selbstbestätigung

BW05Q621 notwendig für die berufliche Entwicklung

BW06Q621 für den Fall, daß es bei einem Stellungswechsel /einer Bewerbung einmal notwendig sein könnte

BW07Q621 Sonstiges und zwar...

BW08Q621 Verweigert

BW09Q621 Weiß nicht ***

*** Wenn BW07Q621, Code 1BWQ622
 Sonst.....BWQ623

BWQ622

Was für Gründe waren das?

___ (Textangabe)

- 7: *Verweigert*
- 8: *Weiß nicht*
- 9: *Keine Angaben*

BWQ623

Wurde Ihnen für eine Ihrer Ausbildungen die Gleichwertigkeit anerkannt?

- 1: Ja.....BWQ624
- 2: Nein.....Ende Thema
- 3: *Anerkennungsverfahren läuft noch.*BWQ624
- 7: Verweigert.Ende Thema
- 9: *Keine Angaben*.....Ende Thema

BWQ624

Für welchen?

___ (Textangabe)

- 7: Verweigert
- 8: Weiß nicht
- 9: *Keine Angaben*

BWQ624S

[Berufscode anerkannter Abschluss, Klassifizierung der Berufe BA88, 4-Steller]

___ (Berufscode)

- 7: *Verweigert*
- 8: *Weiß nicht*
- 9: *Keine Angaben*

B624_I88

[Berufscode anerkannter Abschluss, Klassifizierung der Berufe ISCO88, 4-Steller]

---- (Berufscode)

-7: *Verweigert*

-8: *Weiß nicht*

-9: *Keine Angaben*

3.7. Kontrollüberzeugungen Beruf

OM 22 (MWABA MWMIA)	-
---------------------------	---

Ich lese Ihnen nun einige Aussagen vor. Sagen Sie mir bitte, inwieweit die jeweilige Aussage auf Sie persönlich zutrifft.

[Wenn Zielperson im Ruhestand/Vorruhestand ist:] Falls Sie im Ruhestand oder im Vorruhestand sind, denken Sie bitte an Ihre frühere Berufstätigkeit zurück und beantworten Sie alle Fragen zur Berufstätigkeit bezogen darauf.

- 1: Überhaupt nicht auf Sie zutrifft
- 2: Wenig auf Sie zutrifft
- 3: Teils auf Sie zutrifft, teils nicht
- 4: Etwas auf Sie zutrifft
- 5: Sehr auf Sie zutrifft

- 7: Verweigert
- 8: Weiß nicht

MWABA	
-------	--

„Wenn man in seinem Beruf die notwendigen Kenntnisse und Fähigkeiten hat, kann man beruflich vorankommen!“ Würden Sie sagen, dass diese Aussage...

MWLUA	
-------	--

„Zu einem beruflichen Fortkommen braucht man Glück!“ Würden Sie sagen, dass diese Aussage...

AWEFA	
-------	--

„Ich kann die notwendige Energie dazu aufbringen, um die von mir angestrebte berufliche Position zu erreichen!“ Würden Sie sagen, dass diese Aussage...

AWLUA	
-------	--

„Im Hinblick auf mein berufliches Fortkommen habe ich oft Glück!“ Würden Sie sagen, dass diese Aussage...

MWEFA	
-------	--

„Wenn man sich im Beruf anstrengt, kann man beruflich weiterkommen!“ Würden Sie sagen, dass diese Aussage...

AWABA	
-------	--

„Ich verfüge über die notwendigen Kenntnisse und Fähigkeiten für mein berufliches Fortkommen!“ Würden Sie sagen, dass diese Aussage...

AWMIA	
-------	--

„Ich habe einflussreiche Kontakte, die mir bei meinem beruflichen Fortkommen nützlich sein könnten!“ Würden Sie sagen, dass diese Aussage...

AWMAA	
-------	--

„Ich habe Einfluss auf die wirtschaftlichen und politischen Bedingungen, die für meine berufliche Tätigkeit wichtig sind!“ Würden Sie sagen, dass diese Aussage...

MWMAA	
-------	--

„Die wirtschaftlichen Rahmenbedingungen sind ausschlaggebend dafür, ob man beruflich weiterkommt!“ Würden Sie sagen, dass diese Aussage...

MWMIA	
-------	--

„Man muss Beziehungen haben, wenn man beruflich weiterkommen will!“ Würden Sie sagen, dass diese Aussage...

3.8. Organisationen & Vereine der Zielperson

OA09809A

Sind Sie Mitglied einer Gewerkschaft?

- 1: Ja.....F809A
2: Nein.....OP01800A
-7: Verweigert.....OP01800A

F809A

In welcher Gewerkschaft sind Sie Mitglied?

- ___ (Textangabe)
-7: *Verweigert*
-8: *Weiß nicht*
-9: *Keine Angaben*

OM 23
(OA02Q802 -
OA01Q802)^V

Seit wann sind Sie Mitglied in {Einspielung aus F809A}?

OA02Q802^V ___ (Monat)

OA01Q802 19___ (Jahr)²⁶

OP01800A

Sind Sie Mitglied einer Partei?

- 1: Ja.....OPQ805
2: Nein.....OA01Q813
-7: Verweigert.....OA01Q813

OPQ805

Und in welcher Partei?

- 1: CDUOM 24
2: SPDOM 24
3: PDSOM 24
4: Bündnis90/Grüne.....OM 24
5: FDPOM 24
6: Andere Partei.....OPQ806
-7: Verweigert.....OA01Q813

OPQ806

In welcher Partei sind Sie Mitglied?

- ___ (Textangabe)
-7: *Verweigert*
-8: *Weiß nicht*
-9: *Keine Angaben*

²⁶ Hier erfolgte eine Eingabeprüfung, wobei gilt: Geburtsjahr + 16 ≤ Eintrittsdatum ≤ Interviewdatum .

OM 24
(OP02Q807 –
OP01Q807)

Seit wann sind Sie Mitglied in der {Einspielung aus OPQ805/806}?

____ (Monat)

19 ____ (Jahr)²⁷ ***

*** Wenn Zielperson nicht PDS-Mitglied warOPQ810
 Wenn Zielperson PDS-Mitglied warOPQ808

Waren Sie vorher auch Mitglied der SED?

- 1: Ja.....OM 25
- 2: Nein.....OPQ810
- 7: Verweigert.OPQ810

OM 25
(OP02Q809 -
OP01Q809)[∇]

Und seit wann waren Sie Mitglied der SED?

____ (Monat)

19 ____ (Jahr)²⁸

Üben Sie derzeit eine Funktion in der {Einspielung aus OPQ805/806} aus?

- 1: Ja.....OPQ811
- 2: Nein.....OA01Q813
- 7: Verweigert.OA01Q813

Welche Funktion üben Sie aus?

- ____ (Textangabe)
- 7: Verweigert
- 8: Weiß nicht
- 9: Keine Angaben

²⁷ Hier erfolgte eine Eingabeprüfung, wobei gilt: Geburtsjahr + 16 ≤ Eintrittsdatum ≤ Interviewdatum bzw., wenn die Zielperson Mitglied der PDS war: PDS Gründungsdatum ≤ Eintrittsdatum ≤ Interviewdatum.

²⁸ Hier erfolgte eine Eingabeprüfung, wobei gilt: Geburtsjahr + 16 ≤ Eintrittsdatum ≤ Interviewdatum, SED Gründung ≤ Eintrittsdatum.

--- Beginn Frageschleife über Vereine der Zielperson (max. 5) ---

OA01Q813-
OA05Q813

[Im ersten Durchgang:] Im folgenden möchte ich gerne etwas wissen über Ihre Mitgliedschaft in einem Verein, einem Ausschuss, einer Bürgervertretung, einer Bürgerinitiative oder einer sonstigen Vereinigung? Denken Sie dabei auch an Selbsthilfegruppen, an wohltätige Organisationen wie das Rote Kreuz, an Vereine wie den Gesangs- oder Sportverein oder an Ausschüsse wie Mieterausschüsse, sowie an Verbände, etwa Berufsverbände oder Flüchtlings- oder Vertriebenenverbände. Sind Sie Mitglied in einem Verein, Ausschuss, Verband oder Vereinigung?

[Sonst:] Sind Sie Mitglied in einem weiteren Verein, Ausschuss, Verband oder Vereinigung?

- 1: Ja.....OA01Q814- OA05Q814
- 2: Nein.....Ende Schleife
- 7: Verweigert.....Ende Schleife
- 9: Keine Angaben.....Ende Schleife

OA01Q814-
OA05Q814

In was für einer Organisation / Gruppe sind Sie Mitglied?

- ___ (Textangabe)
- 7: Verweigert
- 8: Weiß nicht
- 9: Keine Angaben

OM 26
(OAM1Q815 -
OAJ5Q815)[∇]

Seit wann sind Sie Mitglied im {Einspielung aus OA01Q814 – OA05Q814}?

OAM1Q815[∇]-
OAM5Q815[∇] ___ (Monat)

OAJ1Q815 -
OAJ5Q815 19___ (Jahr)²⁹

OA01Q816 -
OA05Q816

Üben Sie in {Einspielung aus OA01Q814 – OA05Q814} eine Funktion aus?

- 1: Ja.....Ende Schleife
- 2: Nein.....Ende Schleife
- 7: Verweigert.....Ende Schleife
- 9: Keine Angaben.....Ende Schleife

--- Ende Frageschleife Vereine (max. 5) ---

PA96818A

Gehören Sie einer Religionsgemeinschaft (Konfession) an?

- 1: Ja.....PA96818B
- 2: Nein.....Ende Thema
- 7: Verweigert.....Ende Thema

²⁹ Hier erfolgte eine Prüfung: Geburtsjahr ≤ Eintrittsdatum ≤ Interviewdatum.

PA96818B

Welcher Konfession gehören Sie an?

- 1: Der römisch-katholischen Kirche.....Ende Thema
- 2: Der evangelisch-lutherischen Kirche.Ende Thema
- 3: Der evangelischen Freikirche.Ende Thema
- 4: Der reformierten Kirche.Ende Thema
- 5: Einer anderen Religionsgemeinschaft.....F818C

- 7: Verweigert.Ende Thema

F818C

Nennen Sie mir bitte den Namen dieser Religionsgemeinschaft.

- ___ (Textangabe)

- 7: Verweigert
- 8: Weiß nicht
- 9: *Keine Angaben*

3.9. *Parteienskalometer*

OM 27
(OP27817A-
OP33817A)

Und jetzt möchten wir gerne von Ihnen wissen, wie Sie einige der politischen Parteien der Bundesrepublik beurteilen. Stellen Sie sich dazu ein Thermometer von -5 bis +5 vor. Sie können nun für jede der Parteien, die ich Ihnen gleich nennen werde, eine Zahl zwischen -5 und +5 vergeben. Je kleiner die Zahl ist, um so unsympathischer ist Ihnen die von mir genannte Partei. Bei +5 wäre die Partei Ihnen also über alle Maßen sympathisch. Bei -5 wäre die Partei Ihnen dagegen ganz und gar unsympathisch.

- 5: Ganz und gar unsympathisch
- 4:
- 3:
- 2:
- 1:
- 0:
- +1:
- +2:
- +3:
- +4:
- +5: Ganz und gar sympathisch

- 7: Verweigert
- 8: Weiß nicht

Wie ist es mit der CDU?

Wie ist es mit der CSU?

Wie ist es mit der SPD?

Wie ist es mit der FDP?

Wie ist es mit B90/ Grüne?

Und wie mit der PDS?

3.10. Aktivitäten

OM 28 (QL01700A – QL08700A)

Ich lese Ihnen nun einige Aktivitäten vor. Sagen Sie mir bitte, wie häufig Sie diese Aktivitäten in Ihrer Freizeit im letzten Jahr ausgeübt haben.

- 1: Häufig
- 2: Manchmal
- 3: Nie

- 7: Verweigert
- 8: Weiß nicht

<input type="text" value="QL01700A"/>	Theaterbesuch
<input type="text" value="QL02700A"/>	Lesen
<input type="text" value="QL03700A"/>	Kinobesuch
<input type="text" value="QL04700A"/>	Museumsbesuch
<input type="text" value="QL05700A"/>	Sportliche Betätigung
<input type="text" value="QL06700A"/>	Ausübung eines Hobbys
<input type="text" value="QL07700A"/>	Besuch von Veranstaltungen der Erwachsenenbildung
<input type="text" value="QL08700A"/>	Mithelfen, wenn bei Freunden, Verwandten oder Nachbarn etwas zu tun ist

3.11. Soziales Netzwerk-Kurz (30er Kohorte)

OM 29
(NK011100-
NK081100)

Und nun wollen wir gerne etwas darüber wissen, mit wem Sie in regelmäßigem Kontakt stehen. Sagen Sie mir bitte jeweils, ob Sie mit den folgend genannten Personen Ihre Zeit verbringen? [Nur für Interviewer: Mehrfachnennung möglich]

0: Trifft nicht zu
1: Trifft zu

- | | |
|-----------------------------------|---|
| <input type="checkbox"/> NK011100 | Mit meinen Kindern und/oder Enkelkindern |
| <input type="checkbox"/> NK021100 | Mit sonstigen Verwandten |
| <input type="checkbox"/> NK031100 | Mit Freunden. |
| <input type="checkbox"/> NK041100 | Mit früheren Arbeitskollegen, sofern sie nicht engere Freunde sind. |
| <input type="checkbox"/> NK051100 | Mit meinen Nachbarn. |
| <input type="checkbox"/> NK061100 | Mit anderen, bisher nicht genannten Personen |
| <input type="checkbox"/> NK071100 | Trifft nicht zu, da keine Kontakte |
| <input type="checkbox"/> NK081100 | Verweigert *** |

*** Wenn NK06110, Code 1.....NKQ1101
Wenn NK071100 oder NK081100, Code 1.....Ende Thema
Sonst.....OM 30

NKQ1101

Welche anderen Personen sind das?

--- (Textangabe)
-7: Verweigert
-8: Weiß nicht
-9: Editionsmissing

OM 30 (NKQ1102 – NKQ1107)

[Die folgenden Fragen werden jeweils nur dann gestellt, wenn entsprechendes ITEM unter OM 29 mit "Trifft zu" beantwortet wurde.] Und wie oft treffen Sie sich mit ...

- 1: (Fast) Jeden Tag
- 2: Jede Woche
- 3: Jeden Monat
- 4: Seltener
- 5: Nie

- 7: Verweigert
- 8: Weiß nicht

NKQ1102	... Ihren Kindern und/oder Enkelkindern?
---------	--

NKQ1103	... Ihren sonstigen Verwandten?
---------	---------------------------------

NKQ1104	... Ihren Freunden?
---------	---------------------

NKQ1105	... Ihren früheren Arbeitskollegen?
---------	-------------------------------------

NKQ1106	... Ihren Nachbarn?
---------	---------------------

NKQ1107	... Ihrem/Ihrer/Ihren {Einspielung aus NKQ1101}?
---------	--

3.12. Soziales Netzwerk

Ich möchte jetzt gerne etwas darüber erfahren, welches die Personen sind, die Ihnen wichtig sind. Es geht dabei um Personen mit denen Sie über persönliche Dinge sprechen oder die Ihnen dann und wann helfen oder die Ihnen nützliche Tips und Hinweise geben. Denken Sie dabei aber NICHT an Ihre Eltern oder Schwiegereltern, an Ihren Partner, Ihre Kinder oder Ihre Enkelkinder. Denken Sie ausschließlich an andere Personen in Ihrer Familie - also Verwandtschaft - oder an Personen in Ihrer Nachbarschaft, Personen, die Sie von der Schule oder der Arbeit, oder die Sie von Freizeitaktivitäten her kennen.

ANZKNI#

[Anzahl der genannten Personen im aktuellen Netzwerk]

___ (Anzahl der Netzperson)

NLQ1000

[Im ersten Durchlauf:] Wenn es solche Personen gibt, nennen Sie mir bitte - der Einfachheit halber - den Vornamen und das Geschlecht der ersten Person.

[Sonst:] Gibt es noch weitere Personen, die Ihnen in gleicher Weise wichtig sind, wie die eben genannte(n) Person(en)?

- 1: Person genannt.....NL01Q888
- 2: Es gibt keine Person (mehr).....Ende Schleife

---Beginn Frageschleife über Netzwerk (max. 10)---

SPELLNRI#

[Laufende Nummer der Netzperson]

___ (Laufende Nummer der Netzperson)

NL01Q888

Wie heißt die erste/nächste Person mit Vornamen?

___ (Textangabe)

- 7: Verweigert
- 8: *Weiß nicht*
- 9: *Keine Angaben*

NL02Q888

Welches Geschlecht hat die Person?

- 1: Männlich
- 2: Weiblich

- 7: Verweigert

NL03Q888

Wie alt ist die Person?

___ (Jahre)

- 7: Verweigert
- 8: *Weiß nicht*
- 9: *Keine Angaben*

NLQ1001

Ist {Name aus NL01Q888} ein(e) Verwandter/Verwandte von Ihnen?

- 1: Ja.....NLQ1002
 2: Nein.....NL011003
 -7: Verweigert.....NLQ1004

NLQ1002

Und wie ist {Name aus NL01Q888} mit Ihnen verwandt?

- 1: Mutter.....NLQ1004
 2: Vater.....NLQ1004
 3: Großmutter.....NLQ1004
 4: Großvater.....NLQ1004
 5: Schwiegermutter.....NLQ1004
 6: Schwiegervater.....NLQ1004
 7: Schwiegertochter.....NLQ1004
 8: Schwiegersohn.....NLQ1004
 9: Schwester.....NLQ1004
 10: Bruder.....NLQ1004
 11: Schwager.....NLQ1004
 12: Schwägerin.....NLQ1004
 13: Tante.....NLQ1004
 14: Onkel.....NLQ1004
 15: Cousin.....NLQ1004
 16: Cousine.....NLQ1004
 17: Nichte.....NLQ1004
 18: Nefte.....NLQ1004
 19: Anderer Verwandter.....NLQ1004
 -7: Verweigert.....NLQ1004

NL011003

Und woher kennen Sie {Name aus NL01Q888}? Ist er / sie ...?

- 1: (Ehemalige) Arbeitskollegin / (ehemaliger) Arbeitskollege.....NLQ1004
 2: (Ehemalige) Schulkameradin / (ehemaliger) Schulkamerad.....NLQ1004
 3: (Ehemalige) Nachbarin / (ehemaliger) Nachbar.....NLQ1004
 4: Bekannte(r) aus Verein/Organisation.....NLQ1004
 5: Eine andere, nicht verwandte Person.....NL021003
 -7: Verweigert.....NLQ1004

NL021003

Woher kennen Sie die andere, nicht verwandte Person?

- ___ (Textangabe)
 -7: Verweigert
 -8: *Weiß nicht*
 -9: *Keine Angaben*

NLQ1004

Ist {Name aus NL01Q888} derzeit erwerbstätig?

- 1: Erwerbstätig.....NLQ10050
- 2: Nicht erwerbstätig.....NLQ1005
- 7: Verweigert.....OM 31
- 8: Weiß nicht.....NLQ1005

NLQ1005

War {Name aus NL01Q888} schon einmal erwerbstätig oder ist er/sie noch nie erwerbstätig gewesen?

- 1: Erwerbstätig gewesen.....NLQ10050
- 2: Noch nie erwerbstätig gewesen.....OM 31
- 7: Verweigert.....OM 31
- 8: Weiß nicht.....OM 31

NLQ10050

[Wenn Netzperson derzeit erwerbstätig ist:] Welche berufliche Stellung hat {Name aus NL01Q888} derzeit?

[Wenn Netzperson früher erwerbstätig gewesen ist:] Welche berufliche Stellung hatte {Name aus NL01Q888} in seiner / ihrer damaligen Tätigkeit?

- 1: Arbeiter(in) (z.B. in Produktion, Handwerk, Bau, Landwirtschaft)..NLQ10051[C]
- 2: Angestellte(r) (auch Angehörige(r) der Polizei, Armee).NLQ10051[B]
- 3: Beamte/r.NLQ10051[A]
- 4: Landwirt/in bzw. in der Landwirtschaft selbständig Tätige/r
z.B. Gärtner, Tierpfleger, Tierzüchter).OM 31
- 5: Selbständig(e) in einem akademisch freien Beruf.OM 31
- 6: Selbständig(e) (z.B. in Handel, Industrie, Dienstleistung oder
Handwerk)OM 31
- 7: Mithelfende/r Familienangehörige/r.OM 31
- 8: Heimarbeiter/in.OM 31
- 7: VerweigertOM 31
- 8: Weiß nicht.....OM 31
- 9: *Keine Angaben*.....OM 31

NLQ10051

[A] [Wenn Netzperson derzeit erwerbstätig ist:] Zu welcher Laufbahngruppe gehört {Name aus NL01Q888} derzeit? Ist er / sie...?

[Wenn Netzperson früher erwerbstätig gewesen ist:] Zu welcher Laufbahngruppe gehörte {Name aus NL01Q888} damals? War er / sie ...?

- 40: Beamte/r im einfachen Dienst
- 41: Beamte/r im mittleren Dienst
- 42: Beamte/r im gehobenen Dienst
- 43: Beamte/r im höheren Dienst

[B] [Wenn Netzperson derzeit erwerbstätig ist:] Zu welcher Angestelltengruppe gehört {Name aus NL01Q888} derzeit? Ist er/sie ...?
 [Wenn Netzperson früher erwerbstätig gewesen ist:] Zu welcher Angestelltengruppe gehörte {Name aus NL01Q888} damals? War er/sie ...?

- 51: Angestellte mit einfacher Tätigkeit (z.B. un-/angelernter Verkäufer, Reinigungskraft, Bürohelfer)
- 52: Angestellte mit qualifizierter Tätigkeit (z.B. Fachverkäufer, Sekretärin, Verwaltungsfachgehilfe, technischer Zeichner)
- 53: Angestellte mit hochqualifizierter Tätigkeit (z.B. wiss. Mitarbeiter, Arzt, Lehrer, Fachdirektor, Abteilungsleiter)
- 54: Angestellte mit höheren Leitungsfunktionen und umfassenden Entscheidungsbefugnissen (Geschäftsführer, Direktor, Betriebsleiter, Offizier, Bürgermeister)

[C] [Wenn Netzperson derzeit erwerbstätig ist:] Zu welcher der folgenden Gruppen gehört {Name aus NL01Q888} derzeit? Ist er / sie ...?
 [Wenn Netzperson früher erwerbstätig gewesen ist:] Zu welcher der folgenden Gruppen gehörte {Name aus NL01Q888} damals? War er / sie ...?

- 60: Ungelernter Arbeiter
- 61: Angelernter Arbeiter
- 62: Facharbeiter
- 63: Brigadier, Vorarbeiter, Kolonnenführer
- 64: Meister, Polier

- 7: Verweigert
- 8: Weiß nicht
- 9: Keine Angaben

OM 31
 (NLQ1006 –
 NLQ1008)

In welcher Weise ist {Name aus NL01Q888} für Sie von Bedeutung?

- 1: Ja
- 2: Nein

- 7: Verweigert
- 8: Weiß nicht

Sprechen Sie mit {Name aus NL01Q888} über persönliche Dinge?

Erhalten Sie von {Name aus NL01Q888} dann und wann praktische Hilfeleistungen bei Arbeiten im Haushalt, bei Renovierungsarbeiten, Gartenarbeiten, Reparaturen oder Besorgungen?

Manchmal ist es wichtig, beispielsweise im Beruf oder auch bei Besorgungen, die richtigen Tipps und Hinweise zu bekommen. Ist {Name aus NL01Q888} in dieser Hinsicht hilfreich für Sie?

Wenn Sie jetzt einmal an das Jahr 1989 zurückdenken; an die Zeit kurz vor der Wende. War {Name aus NL01Q888} schon damals von Bedeutung für Sie?

- 1: Ja.....OM 32
- 2: NeinEnde Schleife

- 7: VerweigertEnde Schleife
- 8: Weiß nicht.....Ende Schleife

OM 32
(NLQ1011-
NLQ1013)

In welcher Weise war {Name aus NL01Q888} damals für Sie von Bedeutung?

- 1: Ja
- 2: Nein

- 7: Verweigert
- 8: Weiß nicht

NLQ1011 Haben Sie mit {Name aus NL01Q888} über persönliche Dinge gesprochen?

NLQ1012 Erhielten Sie von {Name aus NL01Q888} dann und wann praktische Hilfeleistungen bei Arbeiten im Haushalt, bei Renovierungsarbeiten, Gartenarbeiten, Reparaturen oder Besorgungen?

NLQ1013 Hat {Name aus NL01Q888} Ihnen damals, im Beruf oder auch bei Besorgungen, Tips und Hinweise gegeben?

---Ende Frageschleife Netzwerk (aktuell)---

ANZKN2#

[Anzahl der genannten Personen im Netzwerk 1989]

___ (Anzahl der genannten Netzpersonen)

NLQ1020

Denken Sie einmal an die Zeit vor der Wende zurück. Gab es damals in Ihrem Umfeld Personen, die Ihnen in eben genannter Weise wichtig waren, zu denen Sie heute aber keinen Kontakt mehr haben?

[Erster Durchgang:] Wenn es solche Personen gab, nennen Sie mir bitte - der Einfachheit halber - den Vornamen und das Geschlecht der ersten Person.

[Sonst:] Gab es noch weitere Personen, die Ihnen damals in gleicher Weise wichtig waren, wie die eben genannte(n) Person(en)?

- 1: Person genannt.....NL01Q889
- 2: Es gab keine Person (mehr).....Ende Thema

---Beginn Frageschleife über Netzwerk 1989 (max. 10)---

SPELLNR2#

[Laufende Nummer der Netzperson]

___ (Laufende Nummer der Netzperson)

NL01Q889

Wie hieß die erste/nächste Person mit Vornamen?

___ (Textangabe)

- 7: Verweigert
- 8: *Weiß nicht*
- 9: *Keine Angaben*

NL02Q889

Welches Geschlecht hat die Person?

- 1: Männlich
- 2: Weiblich
- 7: Verweigert

NL03Q889

Wie alt war die Person?

- ___ (Jahre)
- 7: Verweigert
- 8: Weiß nicht
- 9: Keine Angaben

NLQ1021

Ist {Name aus NL01Q889} ein(e) Verwandter/Verwandte von Ihnen?

- 1: Ja.....NLQ1022
- 2: Nein.....NL011023
- 7: Verweigert.....NL011024

NLQ1022

Und wie ist {Name aus NL01Q889} mit Ihnen verwandt?

- 1: Mutter.....NLQ1024
- 2: Vater.....NLQ1024
- 3: Großmutter.....NLQ1024
- 4: Großvater.....NLQ1024
- 5: Schwiegermutter.....NLQ1024
- 6: Schwiegervater.....NLQ1024
- 7: Schwiegertochter.....NLQ1024
- 8: Schwiegersohn.....NLQ1024
- 9: Schwester.....NLQ1024
- 10: Bruder.....NLQ1024
- 11: Schwager.....NLQ1024
- 12: Schwägerin.....NLQ1024
- 13: Tante.....NLQ1024
- 14: Onkel.....NLQ1024
- 15: Cousin.....NLQ1024
- 16: Cousine.....NLQ1024
- 17: Nichte.....NLQ1024
- 18: Neffe.....NLQ1024
- 19: Anderer Verwandter.....NLQ1024
- 7: Verweigert.....NLQ1024

NL011023

Und woher kannten Sie {Name aus NL01Q889}? Ist er / sie...?

- 1: (Ehemalige) Arbeitskollegin / (ehemaliger) Arbeitskollege.....NLQ1024
- 2: (Ehemalige) Schulkameradin / (ehemaliger) Schulkamerad.....NLQ1024
- 3: (Ehemalige) Nachbarin / (ehemaliger) Nachbar.....NLQ1024
- 4: Bekannte(r) aus Verein/Organisation.....NLQ1024
- 5: Eine andere nicht verwandte Person.....NL021023
- 7: Verweigert.....NLQ1024

NL021023

Woher kannten Sie die andere, nicht verwandte Person?

____ (Textangabe)

- 7: Verweigert
- 8: *Weiß nicht*
- 9: *Keine Angaben*

NLQ1024

War {Name aus NL01Q889} im Jahr 1989 überwiegend erwerbstätig oder was traf auf {Name aus NL01Q889} zu?

- 1: War überwiegend erwerbstätig.....NLQ10240
- 2: War überwiegend nicht erwerbstätig.....OM 33
- 3: War noch nie erwerbstätig.....OM 33
- 7: Verweigert.....OM 33
- 8: Weiß nicht.....OM 33

NLQ10240

Welche berufliche Stellung hatte {Name aus NL01Q889} 1989 in ihrer/seiner damaligen Tätigkeit?

- 1: Arbeiter(in) (z.B. in Produktion, Handwerk, Bau, Landwirtschaft)..NLQ10241[C]
- 2: Angestellte/r (auch Angehörige(r) der POLIZEI, ARMEE).....NLQ10241[B]
- 3: Beamte(r).NLQ10241[A]
- 4: Landwirt bzw. in der Landwirtschaft selbständig tätig (z.B. Gärtner, Tierpfleger, Tierzüchter).OM 33
- 5: Selbständig(e) in einem akademisch freien Beruf.OM 33
- 6: Selbständig(e) (z.B. in Handel, Industrie, Dienstleistung oder Handwerk).OM 33
- 7: Mithelfende(r) Familienangehörige(r).OM 33
- 8: Heimarbeiter(in).OM 33
- 7: VerweigertOM 33
- 8: Weiß nicht.....OM 33
- 9: *Keine Angaben*.....OM 33

NLQ10241

[A] Zu welcher Laufbahngruppe gehörte {Name aus NL01Q889}? War er / sie ...?

- 40: Beamte/r im einfachen Dienst
- 41: Beamte/r im mittleren Dienst
- 42: Beamte/r im gehobenen Dienst
- 43: Beamte/r im höheren Dienst

[B] Zu welcher Angestelltengruppe gehörte {Name aus NL01Q889}? War er/sie ...?

- 51: Angestellte/r mit einfacher Tätigkeit (z. B. un-/angelernter Verkäufer, Reinigungskraft, Bürohelfer)
- 52: Angestellte/r mit qualifizierter Tätigkeit (z.B. Fachverkäufer, Sekretärin, Verwaltungsfachgehilfe, technischer Zeichner)
- 53: Angestellte/r mit hochqualifizierter Tätigkeit (z.B. wiss. Mitarbeiter, Arzt, Lehrer, Fachdirektor, Abteilungsleiter)
- 54: Angestellte/r mit höheren Leitungsfunktionen und umfassenden Entscheidungsbefugnissen (Geschäftsführer, Direktor, Betriebsleiter, Offizier, Bürgermeister)

[C] Zu welcher der folgenden Gruppen gehörte {Name aus NL01Q889}? War er / sie ...?

- 60: Ungelernter Arbeiter
- 61: Angelernter Arbeiter
- 62: Facharbeiter
- 63: Brigadier, Vorarbeiter, Kolonnenführer
- 64: Meister, Polier

- 7: Verweigert
- 8: Weiß nicht
- 9: *Keine Angaben*

OM 33
(NLQ1025-
NLQ1027)

Wenn Sie jetzt einmal an das Jahr 1989 zurückdenken, also an die Zeit vor dem Dezember 1989. In welcher Weise war {Name aus NL01Q889} damals für Sie von Bedeutung?

- 1: Ja
- 2: Nein

- 7: Verweigert
- 8: Weiß nicht

NLQ1025 Haben Sie mit {Name aus NL01Q889} über persönliche Dinge gesprochen?

NLQ1026 War {Name aus NL01Q889} wichtig für Sie im Hinblick auf praktische Hilfeleistungen? Half Ihnen {Name aus NL01Q889} bei der Verrichtung alltäglicher Dinge?

NLQ1027 Erhielten Sie damals von {Name aus NL01Q889} wichtige Auskünfte, Informationen?

NLQ1028

Was ist der Grund dafür, dass Ihnen {Name aus NL01Q889} heute nicht mehr so wichtig ist, bzw. kein Kontakt mehr besteht?

- ___ (Textangabe)

- 7: Verweigert
- 8: Weiß nicht
- 9: *Keine Angaben*

-----Ende Frageschleife Netzwerk 1989-----

3.13. *Lebensstil*

Den Menschen sind im Leben ja verschiedene Dinge mehr oder weniger wichtig. Wie ist das bei Ihnen? Ich lese Ihnen dazu nun einige Aussagen vor. Sagen Sie mir bitte jeweils, ob diese für Sie sehr wichtig, wichtig, weniger wichtig oder ganz unwichtig sind!

QLQ1200

"Sich etwas leisten können" - Ist das für Sie ...?

- 1: Sehr wichtig
- 2: Wichtig
- 3: Weniger wichtig
- 4: Ganz unwichtig

- 7: Verweigert
- 8: Weiß nicht
- 9: *Keine Angaben*

QLQ1201

"Eine Arbeit haben, die Ihnen gefällt" - Ist das für Sie ...?

- 1: Sehr wichtig
- 2: Wichtig
- 3: Weniger wichtig
- 4: Ganz unwichtig
- 5: Trifft nicht zu

- 7: Verweigert
- 8: Weiß nicht
- 9: *Keine Angaben*

QLQ1202

"Für andere da sein" - Ist das für Sie ...?

- 1: Sehr wichtig
- 2: Wichtig
- 3: Weniger wichtig
- 4: Ganz unwichtig

- 7: Verweigert
- 8: Weiß nicht
- 9: *Keine Angaben*

QLQ1203

"Sich selbst verwirklichen" - Ist das für Sie ...?

- 1: Sehr wichtig
- 2: Wichtig
- 3: Weniger wichtig
- 4: Ganz unwichtig

- 7: Verweigert
- 8: Weiß nicht
- 9: *Keine Angaben*

QLQ1204

"Erfolg im Beruf haben" - Ist das für Sie ... ?

- 1: Sehr wichtig
- 2: Wichtig
- 3: Weniger wichtig
- 4: Ganz unwichtig
- 5: Trifft nicht zu

- 7: Verweigert
- 8: Weiß nicht
- 9: *Keine Angaben*

QLQ1205

"Ein eigenes Haus haben" - Ist das für Sie ... ?

- 1: Sehr wichtig
- 2: Wichtig
- 3: Weniger wichtig
- 4: Ganz unwichtig
- 5: Trifft nicht zu

- 7: Verweigert
- 8: Weiß nicht
- 9: *Keine Angaben*

QLQ1206

"Eine glückliche Ehe/Partnerschaft führen" - Ist das für Sie ... ?

- 1: Sehr wichtig
- 2: Wichtig
- 3: Weniger wichtig
- 4: Ganz unwichtig
- 5: Trifft nicht zu

- 7: Verweigert
- 8: Weiß nicht
- 9: *Keine Angaben*

QLQ1207

"Kinder haben" - Ist das für Sie ... ?

- 1: Sehr wichtig
- 2: Wichtig
- 3: Weniger wichtig
- 4: Ganz unwichtig

- 7: Verweigert
- 8: Weiß nicht
- 9: *Keine Angaben*

QLQ1208

"Eine enge Beziehung zu Ihren Eltern haben" - Ist das für Sie ...?

- 1: Sehr wichtig
- 2: Wichtig
- 3: Weniger wichtig
- 4: Ganz unwichtig
- 5: Trifft nicht zu

- 7: Verweigert
- 8: Weiß nicht
- 9: *Keine Angaben*

QLQ1209

"Eine enge Beziehung zu Ihren Geschwistern haben" - Ist das für Sie ...?

- 1: Sehr wichtig
- 2: Wichtig
- 3: Weniger wichtig
- 4: Ganz unwichtig
- 5: Trifft nicht zu

- 7: Verweigert
- 8: Weiß nicht
- 9: *Keine Angaben*

QLQ1210

"Viel mit Freunden zusammen sein" - Ist das für Sie ... ?

- 1: Sehr wichtig
- 2: Wichtig
- 3: Weniger wichtig
- 4: Ganz unwichtig
- 5: Trifft nicht zu

- 7: Verweigert
- 8: Weiß nicht
- 9: *Keine Angaben*

QLQ1211

"Sich politisch und gesellschaftlich einsetzen" - Ist das für Sie ...?

- 1: Sehr wichtig
- 2: Wichtig
- 3: Weniger wichtig
- 4: Ganz unwichtig

- 7: Verweigert
- 8: Weiß nicht
- 9: *Keine Angaben*

QLQ1212

"Zeit Für Hobbys oder sonstige Freizeitaktivitäten haben" - Ist das für Sie ...?

- 1: Sehr wichtig
- 2: Wichtig
- 3: Weniger wichtig
- 4: Ganz unwichtig

- 7: Verweigert
- 8: Weiß nicht
- 9: *Keine Angaben*

QLQ1213

Gibt es noch andere Dinge, die Ihnen wichtig sind?

- 1: Ja.....QL1Q1214-QL3Q1214
- 2: Nein..... Ende Thema

- 7: Verweigert. Ende Thema
- 8: Weiß nicht..... Ende Thema
- 9: *Keine Angaben*..... *Ende Thema*

QL1Q1214-
QL3Q1214³⁰

Anderes, und zwar ...

- (Textangabe)

- 7: Verweigert
- 8: Weiß nicht
- 9: *Keine Angaben*

³⁰ Je nach Länge der Textangabe sind bis zu drei Variablen belegt.

3.14. Partner

FA01500B

Welchen Familienstand haben Sie heute ? Sind Sie ...?

- 1: Verheiratet und leben mit Ihrem Ehepartner zusammenOM 34
- 2: Verheiratet und leben ohne Ehepartner oder sind SieOM 34
- 3: Geschieden.....OM 34
- 4: Verwitwet.....OM 34
- 5: LedigFAQ501

- 7: VerweigertFAQ519
- 9: *Editionsmissing*.....FAQ501

FAQ501

Wir möchten nun gerne Ihre bisherigen Partnerschaften mit Ihnen durchgehen. Sind Sie jemals mit einem Partner/ einer Partnerin zusammengezogen?

- 1: Ja.....OM 34
- 2: Nein bis heute nicht.....OM 41

- 7: VerweigertOM 41
- 9: *Editionsmissing*.....OM 41

FP74510M

[Wenn FP03505B Code 1:] Haben Sie, nachdem Sie sich geschieden haben, wieder mit einem/r Partner/in zusammengelebt?

[Wenn FP03505B Code 2:] Haben Sie, nachdem Sie sich getrennt haben, wieder mit einem/r Partner/in zusammengelebt?

[Wenn FP03505B Code 3:] Haben Sie, nachdem {Partner/in }verstorben ist, wieder mit einem/r Partner/in zusammengelebt?

- 1: Ja.....OM 34
- 2: Nein³¹OM 41

- 7: VerweigertOM 41
- 9: *Editionsmissing*.....OM 41

ANZPA[#]

[Anzahl der Partner seit 16. Lj.]

___ (Anzahl der Partner seit 16. Lj.)

³¹ Wird hier mit nein geantwortet obwohl die ZP in der WG angegeben hat, dass sie mit einem/r Partner/in zusammen wohnt, wird auf die Diskrepanz der beiden Antworten hingewiesen und nach der Richtigkeit der letzten Antwort gefragt. Wird diese daraufhin bestätigt, so wird der Filterführung gefolgt, wenn nicht wird FP74510M wiederholt.

--- Beginn Frageschleife über alle Partner (max. 5) ---

PARTNO#

[Laufende Nummer des Partners]

___ (Laufende Nummer des Partners)

PARTNOAL#

[Laufende Nummer des Partners (vor Edition)]

___ (Laufende Nummer des Partners (vor Edition))

OM 34
(FP76502 -
FP75502)^v

Wann sind Sie mit {Partner/in} zusammengezogen?

FP76502^v ___ (Monat)

FP75502 19 ___ (Jahr)³²

PAZZ#

[Zusammenzugsdatum in Monaten seit dem 1.1.1900]

___ (Monatsangabe)

- 7: verweigert
- 8: Weiß nicht
- 9: Editionsmissing

FP63503A

Haben Sie {Einspielung Partner} in diesem Jahr oder zu einem anderen Zeitpunkt geheiratet?

- 1: Ja³³OM 35
- 2: NeinQ1307
- 7: VerweigertQ1307
- 9: *Editionsmissing*.....Q1307

OM 35
(FP64503 -
FP63503)^v

Und zwar wann?

FP64503B^v ___ (Monat)

FP63503B 19 ___ (Jahr)³⁴

³² Hier erfolgte eine elektronische Prüfung: [erster Durchgang der Partnerschleife:] Das erste Datum muss größer oder gleich Dezember 1989 sein. [ab dem zweiten Partner:] Das Startdatum muss größer/ gleich dem Datum der Trennung vom letzten Partner sein. Falls das Datum vor der Trennung lag, wurde nachgefragt und ggf. korrigiert.

³³ Wenn Zielperson. schon verheiratet war und keine Scheidung angegeben hatte wird gewarnt , und zur Überprüfung auf FP63503A zurückgesprungen !

³⁴ Hier erfolgte eine elektronische Eingabepfung: Das Datum mußte größer/gleich dem Datum der Scheidung (falls zutreffend)vom letzten Partners sein. Das Heiratsdatum mußte nach Dezember 1989 liegen. Falls dies nicht zutruf, musste der Interviewer zurück zu FA01500A, um die Eintragung zum Familienstand zu ändern.

HEIRDAT[#]

[Heiratsdatum in Monaten seit dem 1.1.1900]

___ (Monatsangabe)

- 7: verweigert
- 8: Weiß nicht
- 9: Editionsmissing

Q1307

Leben Sie heute noch mit {Partner/in} zusammen?

- 1: Ja.....OM 38
- 2: Nein***
- 7: Verweigert***
- 9: *Editionsmissing*.....***

*** Wenn nicht verheiratet.....FP03505B
Sonst.....OM 36

**OM 36
(Q1308M –
Q1308J)^v**

Seit wann leben Sie nicht mehr mit { Partner/in }zusammen?

Q1308M^v ___ (Monat)

Q1308J 19 ___ (Jahr)³⁵ OM 36

TRENNDAT[#]

[Trennungsdatum in Monaten seit dem 1.1.1900]

___ (Monatsangabe)

- 7: verweigert
- 8: Weiß nicht
- 9: Editionsmissing

FP03505B

[Wenn nicht verheiratet:] Haben Sie sich getrennt oder ist {Einspielung Anrede Partner} gestorben?
[Wenn verheiratet:] Haben Sie sich getrennt, sind Sie geschieden oder ist {Einspielung Anrede Partner} gestorben?

- 1: Geschieden
- 2: Getrennt
- 3: Gestorben
- 7: Verweigert
- 9: *Editionsmissing*

³⁵ Hier erfolgte eine automatische Eingabepfung: Das Datum muß größer/ gleich dem Datum des Zusammenzugs mit dem Partners sein.

OM 37
(FP04505C -
FP03505C)[∇]

[Wenn Code 1-2:] Seit wann sind Sie getrennt /geschieden?
[Wenn fp68505c Code 3:] Wann ist Partner/in verstorben?

FP04505C[∇] ____ (Monat)

FP03505C ____ 19 ____ (Jahr)³⁶

PAEND[#]

[Partnerschaftsende in Monaten seit dem 1.1.1900]

____ (Monatsangabe)

- 7: verweigert
- 8: Weiß nicht
- 9: Editionsmissing

OM 38
(FP07506A -
FP07506)[∇]

Wann wurde {Einspielung Partner} geboren ? Nennen Sie mir bitte Monat und Jahr.

FP07506A[∇] ____ (Monat)

FP07506 ____ 19 ____ (Jahr)

PAGEBDAT[#]

[Geburtsdatum Partner – in Monaten seit dem 1.1.1900]

____ (Monatsangabe)

- 7: verweigert
- 8: Weiß nicht
- 9: Editionsmissing

FPQ1312

Wo hat { Partner/in } überwiegend gelebt, bevor sie zusammengezogen sind ?

- 1: Ostdeutschland.....FP08507
- 2: Westdeutschland.....FP08507
- 3: oder aus dem Ausland.....FPQ1313
- 7: VerweigertFP08507
- 8: Weiß nicht.....FP08507
- 9: Editionsmissing.....FP08507

³⁶ Hier erfolgte eine automatische Eingabepfung: [bei Scheidung:] Das Datum mußte größer/ gleich dem Datum der Heirat sein; [bei Trennung/Sterbefall:] Das Datum muß größer/gleich dem Datum des Zusammenzugs sein. Bei Tod des Partners im Zeitraum bis zu einem halben Jahr vor dem Interview wurde die Befragung ausgesetzt.

FPQ1313

In welchem Land hat {Einspielung Partner} überwiegend gelebt?

___ (Textangabe)

- 7: Verweigert
- 8: Weiß nicht
- 9: *Editionsmissing*

FP08507

Und welchen Schulabschluss hat {Einspielung Partner}? [Höchsten Schulabschluss nennen lassen!]

- 1: Sonderschulabgang oder Abgang von einer Sonderhilfsschule.....FP13508A
- 2: Volksschule beendet vor Erreichen der 8. Klasse.....FP13508A
- 3: Volksschule beendet mit Abschlussklasse-HauptschulabschlussFP13508A
- 4: Mittlere ReifeFP13508A
- 5: Polytechnische Oberschule (POS) mit Abschluss, 8. Klasse.....FP13508A
- 6: Polytechnische Oberschule (POS) mit Abschluss, 10. Klasse.....FP13508A
- 7: Erweiterte Oberschule (EOS) ohne AbschlussFP13508A
- 8: Abitur-Hochschulreife-Fachabitur.....FP13508A
- 9: Anderer AbschlussFP08507A
- 10: Keinen SchulabschlussFP13508A
- 11: *Geht noch zur Schule*SM 13

- 7: VerweigertFP13508A
- 8: Weiß nicht.....FP13508A
- 9: *Editionsmissing*.....FP13508A

FP08507A

Nennen Sie mir bitte den Schulabschluss von {Einspielung Partner}?

___ (Textangabe)

- 7: Verweigert
- 8: Weiß nicht
- 9: *Editionsmissing*

FP13508A

Hat {Einspielung Partner} einen Beruf erlernt?

- 1: Ja.....F1508
- 2: NeinSM 13

- 7: VerweigertSM 13
- 8: Weiß nicht.....SM 13
- 9: *Editionsmissing*.....SM 13

F1508

Wie heißt dieser Beruf?

___ (Textangabe)

- 7: Verweigert
- 8: Weiß nicht
- 9: *Editionsmissing*

BA_FP1

[Berufscode für erlernten Beruf des Partners, Klassifikation der Berufe BA88, 4-Steller]

___ (Berufscode)

- 7: verweigert
- 8: Weiß nicht
- 9: Editionsmissing

I88_FP1

[Berufscode für erlernten Beruf des Partners, Klassifikation der Berufe ISCO88, 4-Steller]

___ (Berufscode)

- 7: verweigert
- 8: Weiß nicht
- 9: Editionsmissing

FP13508^v

Und welche Ausbildung hat {Einspielung Partner}? [Höchsten Ausbildungsabschluss nennen lassen]

- 1: Derzeit noch in beruflicher Ausbildung-LehreSM 13
- 2: Betriebliche AnlernzeitSM 13
- 3: TeilfacharbeiterSM 13
- 4: Facharbeiter, Ausbildung abgeschlossen (auch gewerbliche,SM 13
kaufmännische, haus- und landwirtschaftliche Lehrabschlüsse).....SM 13
- 5: Facharbeiter, Ausbildungsabschluss zuerkannt.....SM 13
- 6: Berufliches Praktikum, VolontariatSM 13
- 7: Abschluss als Meister-Techniker (Industrie bzw. Handwerk)SM 13
- 8: FachschulabschlussSM 13
- 9: Hochschulabschluss ohne Diplom.....SM 13
- 10: Hochschulabschluss mit Diplom (Staatsexamen, Promotion)SM 13
- 11: Anderer Ausbildungsabschluss.....F2508
- 95: Kein beruflicher AusbildungsabschlussSM 13

- 7: VerweigertSM 13
- 8: Weiß nicht.....SM 13
- 9: Editionsmissing.....SM 13

F2508

Welchen anderen Ausbildungsabschluss hat {Einspielung Partner} gemacht?

___ (Textangabe)

- 7: Verweigert
- 8: Weiß nicht
- 9: Editionsmissing

SM 13

Ich möchte jetzt die Erwerbgeschichte für {Einspielung Partner} erfragen! Und zwar für die Zeit Ihres Zusammenseins. [Erfasst werden alle beruflichen Tätigkeiten, auch Halbtagsstellen und alle Nichterwerbsphasen.]

ANZET[#]

[Anzahl der Erwerbstätigkeits- bzw. Lückenspells des Partners]

___ (Anzahl der Erwerbstätigkeits- bzw. Lückenspells des Partners)

--- Beginn Frageschleife Erwerbsgeschichte Partner (max. 10) ---

[Laufende Nummer des Partners]

___ (Laufende Nummer des Partners)

[Laufende Nummer des Erwerbstätigkeits- bzw. Lückenspells des Partners]

___ (Laufende Nummer des Erwerbstätigkeits- bzw. Lückenspells des Partners)

[Laufende Nummer des Erwerbstätigkeits- bzw. Lückenspells des Partners (vor Edition)]

___ (Laufende Nummer des Erwerbstätigkeits- bzw. Lückenspells des Partners (vor Edition))

[Mit Partner 1989 nicht zusammen, Erster Durchgang:] Was hat {Einspielung Partner} seit dem Beginn Ihres Zusammenseins im {Einspielung Beginndatum Partnerschaft} gemacht? Ich meine, war {Einspielung Anrede Partner}...?

[Alle anderen Durchgänge, wenn Ende Datum des letzten Spells bekannt:] Was hat {Einspielung Partner} seit {Einspielung Endedatum letzter Spell} noch gemacht. Ich meine, war {Einspielung Anrede Partner}...?

[Alle anderen Durchgänge, wenn kein Ende Datum des letzten Spells bekannt:] Was hat {Einspielung Partner} danach noch gemacht, Ich meine, war {Einspielung Anrede Partner}...?

- 1: in einer ABM-MaßnahmeOM 39
- 2: ErwerbstätigFT05511B
- 3: nicht erwerbstätigFT05511C

- 7: VerweigertEnde Frageschleife
- 8: Weiß nicht.....Ende Frageschleife
- 9: *Editionsmissing*.....*Ende Frageschleife*

Darf ich nachfragen; war das eine ...?

- 1: befristete
- 2: oder eine unbefristete Stelle
- 3: trifft nicht zu, da Zielperson selbständig

- 7: Verweigert
- 8: Weiß nicht
- 9: *Editionsmissing*

Von wann bis wann war das?

Von ___ (Monat)

Von 19 ___ (Jahr)

Bis ___ (Monat)

Bis 19 ___ (Jahr)

FT09512B³⁷

[Wenn zum Interviewzeitpunkt mit betreffendem Partner zusammen:] Dauert noch an?

[Wenn zum Interviewzeitpunkt nicht mehr mit betreffendem Partner zusammen:] Bis zu Ende des Zusammenseins?

- 1: Ja
- 2: Nein

- 7: Verweigert
- 8: Weiß nicht
- 9: *Editionsmissing*

PBGSTART[#]

[Episodenbeginn Partnererwerbstätigkeit in Monaten seit dem 1.1.1900]

- ___ (Monatsangabe)

- 7: Verweigert
- 8: Weiß nicht
- 9: *Editionsmissing*

PBGEND[#]

[Episodenende Partnererwerbstätigkeit in Monaten seit dem 1.1.1900]

- ___ (Monatsangabe)

- 7: Verweigert
- 8: Weiß nicht
- 9: *Editionsmissing*

FT513A

Was war (ist) das für eine Stelle oder Tätigkeit ? [Genaue Berufsbezeichnung erfassen und Tätigkeit wörtlich notieren!]

- ___ (Textangabe)

- 7: Verweigert
- 8: Weiß nicht
- 9: *Editionsmissing*

BA_FP2

[Berufscode für Berufsbezeichnung der beruflichen Tätigkeit des Partners, Klassifikation der Berufe BA88, 4-Steller]

- ___ (*Berufscode*)

- 7: *Verweigert*
- 8: *Weiß nicht*
- 9: *Editionsmissing*

³⁷ An dieser Stelle erfolgte eine elektronische Prüfung der zeitlichen Angaben zur Partnerschaft und zur Erwerbstätigkeit des Partners/ der Partnerin. Es wurde sowohl die Richtigkeit der einzelnen Eingaben als auch deren korrekter Verlauf geprüft. Im ersten Spell muß das Startdatum der Erwerbstätigkeit größer/ gleich dem Geburtsdatum des Partners/ der Partnerin +14 Jahre (also im erwerbsfähigen Alter), das Enddatum größer/ gleich Dezember 1989 sein. Für Code 1 in FT09512B muß das Enddatum der Erwerbstätigkeit größer/ gleich dem Enddatum der Partnerschaft sein oder mit dem Interviewdatum übereinstimmen, für Code 2 muß das Enddatum kleiner sein. Bei Verletzungen einer der Bedingungen wurde zur Korrektur der Eingabe aufgefordert.

I88_FP2

[Berufscode für Berufsbezeichnung der beruflichen Tätigkeit des Partners, Klassifikation der Berufe ISCO88, 4-Steller]

- ___ (Berufscode)
- 7: Verweigert
 -8: Weiß nicht
 -9: Editionsmissing

FT10514M^V

Welche berufliche Stellung hat/te {Einspielung Partner} in Ihrer derzeitigen/damaligen Tätigkeit? [Die Kategorie 3 "Beamte" gilt erst ab Oktober 1990 !]

- 1: Arbeiter(in) (z.B. in Produktion, Handwerk, Bau, Landwirtschaft)..FT10514[F]
 2: Angestellte(r) (auch Angehörige(r) der POLIZEI, ARMEE)FT10514[E]
 3: BeamteFT10514[D]
 4: Genossenschaftsbauer bzw. selbständige(r) Landwirt(in).....FT10514[A]
 5: Selbständig(e) in einem akademisch freien BerufFT10514[B]
 6: Selbständig(e) (z.B. in Handel, Industrie , Dienstleistung oder Handwerk)FT10514[C]
 7: Mithelfende(r) Familienangehörige(r)FT10514[C]
 8: Heimarbeiter(in)FT10514[C]
 -7: VerweigertFT15515A
 -8: Weiß nicht.....FT15515A
 -9: Editionsmissing.....FT15515A

FT10514^V

[A] Wie würden Sie die derzeitige/damalige berufliche Stellung {Einspielung Partner} genauer beschreiben?

- 10: selbständiger Bauer (Gärtner) mit landwirtschaftlich genutzter Fläche von unter 10 haFT15515A
 11: selbständiger Bauer (Gärtner) mit landwirtschaftlich genutzter Fläche von über 10 haFT15515A
 12: Genossenschaftsbauer.....FT15515A

[B] Wieviele Beschäftigte hat/te {Einspielung Partner} derzeit / in dieser Zeit insgesamt?

- 15: 1 Mitarbeiter oder keinenFT15515A
 16: 2-9 MitarbeiterFT15515A
 17: 10 oder mehr Mitarbeiter.....FT15515A

[C] Wieviele Beschäftigte hat/te {Einspielung Partner} derzeit / in dieser Zeit insgesamt?

- 21: 1 Mitarbeiter oder keinenFT15515A
 22: 2-9 MitarbeiterFT15515A
 23: 10-49 MitarbeiterFT15515A
 24: 50 oder mehr Mitarbeiter.....FT15515A

[aus FT10514M übernommen:]

- 30: Mithelfende(r) Familienangehörige(r)FT15515A
 31: Heimarbeiter(in).....FT15515A

[D] In welcher Laufbahngruppe ist / war {Einspielung Partner} derzeit / in dieser Zeit ? Ist / War sie ...?

- 40: Beamte(r) im einfachen Dienst.....FT15515A
 41: Beamte(r) im mittleren Dienst.....FT15515A
 42: Beamte(r) im gehobenen Dienst.....FT10514B
 43: Beamte(r) im höheren Dienst.....FT10514B

[E] Zu welcher Angestelltengruppe gehört/e {Einspielung Partner} derzeit / in dieser Zeit ? Ist / War sie ...?

- 51: Angestellte(r) mit einfacher Tätigkeit (z.B. unangelernter Verkäufer, Reinigungskraft, Bürohelfer)FT10514A[B]
 52: Angestellte(r) mit qualifizierter Tätigkeit (z.B. Fachverkäufer, Sekretärin, Verwaltungsfachhilfe, technischer Zeichner)FT10514A[A]
 53: Angestellte(r) mit hochqualifizierter Tätigkeit (z.B. wissenschaftlicher Mitarbeiter, Arzt, Lehrer, Fachdirektor, Abteilungsleiter)FT10514B
 54: Angestellte(r) mit höheren Leitungsfunktionen und umfassenden Entscheidungsbefugnissen (Geschäftsführer, Direktor, Betriebsleiter, Offizier, Bürgermeister)FT15515A

[F] Zu welcher der folgenden Gruppen gehört/e {Einspielung Partner} derzeit / in dieser Zeit ? Ist / War sie ...?

- 60: Ungelernter ArbeiterFT15515A
 61: Angelernter ArbeiterFT15515A
 62: FacharbeiterFT15515A
 63: Brigadier, Vorarbeiter, KolonnenführerFT15515A
 64: Meister, PolierFT15515A

 -7: VerweigertFT15515A
 -8: Weiß nicht.....FT15515A
 -9: *Editionsmissing*.....*FT15515A*

FT10514A

[A] Hat/te {Einspielung Partner} für diese Tätigkeit einen entsprechenden Abschluss? D.h. verfügt/e er / sie über einen?

- 1: Facharbeiter- bzw. LehrabschlussFT10514B
 2: FachschulabschlussFT10514B
 3: Keinen entsprechenden AbschlussFT10514B

 -7: VerweigertFT10514B
 -8: Weiß nicht.....FT10514B
 -9: *Editionsmissing*.....*FT10514B*

[B] Hat/te {Einspielung Partner} für diese Tätigkeit einen entsprechenden Facharbeiter- bzw. Lehrabschluss?

- 1: Facharbeiter- bzw. LehrabschlussFT15515A
 3: Keinen AbschlussFT15515A

 -7: VerweigertFT15515A
 -8: Weiß nicht.....FT15515A
 -9: *Editionsmissing*.....*FT15515A*

FT10514B

Übt/e {Einspielung Partner} in dieser Tätigkeit eine Leitungsfunktion aus?

- 1: Ja
- 2: Nein

- 7: Verweigert
- 8: Weiß nicht
- 9: *Editionsmissing*

FT15515A^v

[Partner/in arbeitet nicht mehr in berufl. Stellung , oder ist nicht mehr mit Zielperson zusammen:] Wie viele Stunden pro Woche hat {Einspielung Partner} in dieser Stellung durchschnittlich gearbeitet, Überstunden einbezogen?

[Partner/in arbeitet zum Interviewzeitpunkt in berufl. Stellung und ist mit Zielperson noch zusammen:] Wie viele Stunden pro Woche arbeitet {Einspielung Partner} in dieser Stellung durchschnittlich, Überstunden einbezogen?

- ___ (Anzahl)SM 14
- 99: *Mehr als 98*.....SM 14

- 7: VerweigertSM 14
- 8: Weiß nicht.....SM 14
- 9: *Editionsmissing*.....SM 14

--- Lückentätigkeits – Block ---

FT05511C

Darf ich nachfragen: War {Einspielung Partner} dabei ...?

- 1: Arbeitslos-arbeitssuchend.....OM 40
- 2: In Ausbildung-Umschulung-Studium.....OM 40
- 3: Hausfrau-mann.....OM 40
- 4: Im Erziehungsurlaub.....OM 40
- 5: Im Vorruhestand-Ruhestand.....OM 40
- 6: Invalide, erwerbs- oder berufsunfähigOM 40
- 7: SonstigesF511
- 8: In der SchuleOM 40
- 9: *Wehr-/ Zivildienst*.....OM 40

- 7: VerweigertOM 40
- 8: Weiß nicht.....OM 40
- 9: *Editionsmissing*.....OM 40

F511

Was war {Einspielung Partner} in der Zeit ?

- ___ (Textangabe)

- 7: Verweigert
- 8: Weiß nicht
- 9: *Editionsmissing*

OM 40
(FT05512C -
FT09512C) ▽

Von wann bis wann war {Einspielung Partner}{Texteinspielung aus FT05511C/ F511}?

FT05512C^V Von ____ (Monat)

FT06512C Von 19 ____ (Jahr)

FT09512C^V Bis ____ (Monat)

FT08512C Bis 19 ____ (Jahr)

PBGSTART[#]

[Episodenbeginn Partnererwerbstätigkeit (Lücke) in Monaten seit dem 1.1.1900]

____ (Monatsangabe)

- 7: Verweigert
- 8: Weiß nicht
- 9: Editionsmissing

PBGEND[#]

[Episodenende Partnererwerbstätigkeit (Lücke) in Monaten seit dem 1.1.1900]

____ (Monatsangabe)

- 7: Verweigert
- 8: Weiß nicht
- 9: Editionsmissing

FT09512D³⁸

[Wenn zum Interviewzeitpunkt mit betreffendem Partner zusammen:] Dauert noch an?

[Wenn zum Interviewzeitpunkt nicht mehr mit betreffendem Partner zusammen:] Bis zu Ende des Zusammenseins?

- 1: Ja
- 2: Nein

- 7: Verweigert
- 8: Weiß nicht
- 9: Editionsmissing

SM 14

*** Wenn Enddatum letzter Spell (ET oder LT) älter als angegebenes
Trennungsdatum aus OM 36 oder OM 37 FV1Q1307
Sonst..... FT05511A

--- Ende Frageschleife Erwerbsgeschichte Partner ---

³⁸ An dieser Stelle erfolgte eine elektronische Prüfung der zeitlichen Angaben zur Partnerschaft und zur Erwerbstätigkeit des Partners/ der Partnerin. Es wurde sowohl die Richtigkeit der einzelnen Eingaben als auch deren korrekter Verlauf geprüft. Im ersten Spell muß das Startdatum der Erwerbstätigkeit größer/ gleich dem Geburtsdatum des Partners/ der Partnerin +14 Jahre (also im erwerbsfähigen Alter), das Enddatum größer/ gleich Dezember 1989 sein. Für Code 1 in FT09512D muß das Enddatum der Erwerbstätigkeit größer/ gleich dem Enddatum der Partnerschaft sein oder mit dem Interviewdatum übereinstimmen, für Code 2 muß das Enddatum kleiner sein. Bei Verletzungen einer der Bedingungen wurde zur Korrektur der Eingabe aufgefordert.

FV1Q1307

Können Sie mir bitte noch sagen, wie hoch das monatliche Nettoeinkommen {Einblendung Partner} zu Beginn Ihres Zusammenlebens gewesen ist?

___ (Einkommensangabe in DM)

- 7: Verweigert
- 8: Weiß nicht
- 9: *Editionsmissing*

FV2Q1307

[Wenn mit Partner/in zum Interviewzeitpunkt nicht mehr zusammen:] Können Sie mir bitte noch sagen, wie hoch das monatliche Nettoeinkommen {Einblendung Partner} am Ende Ihres Zusammenlebens gewesen ist?

[Wenn mit Partner/in zum Interviewzeitpunkt noch zusammen:] Können Sie mir bitte noch sagen, wie hoch das monatliche Nettoeinkommen {Einblendung Partner} heute ist?

___ (Einkommensangabe in DM)***

- 7: Verweigert***
- 8: Weiß nicht.....***
- 9: Editionsmissing.....***

--- Ende Frageschleife Partner ---

SM 15

- *** Wenn die Zielperson über Dezember 1989 mit dem betr. Partner/
Partnerin zusammen war.....HPV1350
- Wenn Partnerschaft bis Interviewzeitpunkt bestand.....HPV1350
- Sonst.....OM 41

--- Herkunftsfamilie Partner/-in³⁹ ---

PARTNO[#]

[Laufende Nummer des Partners]

___ (Laufende Nummer des Partners)

HPV1350

[Wenn zum Interviewzeitpunkt mit Partner/in zusammen:] Lebt der Vater {Einspielung Partner} noch ?

[Wenn zum Interviewzeitpunkt nicht mehr mit Partner/in zusammen:] Hat der Vater {Einspielung Partner} in der Zeit Ihres Zusammenlebens noch gelebt ?

- 1: Ja.....HPV1351
- 2: NeinSM 16
- 7: VerweigertSM 16
- 8: Weiß nicht.....SM 16
- 9: *Editionsmissing*.....SM 16

³⁹ HP = Herkunftsfamilie „Partner“
HPV = Vater des Partners/ der Partnerin
HPM = Mutter des Partners/ der Partnerin

HPV1351

[Wenn zum Interviewzeitpunkt mit Partner/in zusammen:] Ist der Vater {Einspielung Partner} derzeit ...?
 [Wenn zum Interviewzeitpunkt nicht mehr mit Partner/in zusammen:] War {Einspielung Partner} in der Zeit des Zusammenlebens mit {Einspielung Partner} ...?

- 1: Erwerbstätig.....HPV1352
 2: Nicht erwerbstätigSM 16
 -7: VerweigertSM 16
 -8: Weiß nicht.....SM 16
 -9: Editionsmissing.....SM 16

HPV1352

[Wenn zum Interviewzeitpunkt mit Partner/in zusammen:] Welche berufliche Tätigkeit übt der Vater {Einspielung Partner} derzeit aus ?
 [Wenn zum Interviewzeitpunkt nicht mehr mit Partner/in zusammen:] Welche berufliche Tätigkeit übte der Vater {Einspielung Partner} in dieser Zeit aus ?

- ___ (Textangabe)
 -7: Verweigert
 -8: Weiß nicht
 -9: Editionsmissing

BA PV

[Berufscode für Berufsbezeichnung des Vaters des Partners, Klassifikation der Berufe BA88, 4-Steller]

- ___ (Berufscode)
 -7: Verweigert
 -8: Weiß nicht
 -9: Editionsmissing

I88 PV

[Berufscode für Berufsbezeichnung des Vaters des Partners, Klassifikation der Berufe ISCO88, 4-Steller]

- ___ (Berufscode)
 -7: Verweigert
 -8: Weiß nicht
 -9: Editionsmissing

HPV11332

Welche berufliche Stellung hatte {Einspielung Vater Partner/in} in seiner damaligen Tätigkeit? [Die Kategorie 3 "Beamte(r)" gilt erst ab Oktober 1990 !]

- 1: Arbeiter(in) (z.B. in Produktion, Handwerk, Bau, Landwirtschaft)..HPV21332[F]
 2: Angestellte(r) (auch Angehörige(r) der POLIZEI, ARMEE)HPV21332[E]
 3: Beamte(r)HPV21332[D]
 4: Genossenschaftsbauer bzw. selbständige(r) Landwirt(in).....HPV21332[A]
 5: Selbständig(e) in einem akademisch freien BerufHPV21332[B]
 6: Selbständig(e) (z.B. in Handel, Industrie , Dienstleistung oder Handwerk)HPV21332[C]
 7: Mithelfende(r) Familienangehörige(r)HPV21332[C]
 8: Heimarbeiter(in)HPV21332[C]
 -7: VerweigertHPV21332
 -8: Weiß nicht.....HPV21332
 -9: Editionsmissing.....HPV21332

HPV21332

[A] Wie würden Sie die damalige berufliche Stellung {Einspielung Vater Partner/in} genauer beschreiben ?

- 10: selbständiger Bauer (Gärtner) mit landwirtschaftlich genutzter Fläche von unter 10 haSM 16
- 11: selbständiger Bauer (Gärtner) mit landwirtschaftlich genutzter Fläche von über 10 haSM 16
- 12: Genossenschaftsbauer.....SM 16

[B] Wieviele Beschäftigte hatte {Einspielung Vater Partner/in} in dieser Zeit insgesamt ?

- 15: 1 Mitarbeiter oder keinenSM 16
- 16: 2-9 MitarbeiterSM 16
- 17: 10 oder mehr Mitarbeiter.....SM 16

[C] Wieviele Beschäftigte hatte {Einspielung Vater Partner/in} in dieser Zeit insgesamt ?

- 21: 1 Mitarbeiter oder keinenSM 16
- 22: 2-9 MitarbeiterSM 16
- 23: 10-49 MitarbeiterSM 16
- 24: 50 oder mehr Mitarbeiter.....SM 16

[aus HPV11332 übernommen:]

- 30: Mithelfende(r) Familienangehörige(r)SM 16
- 31: Heimarbeiter(in).....SM 16

[D] In welcher Laufbahngruppe war {Einspielung Vater Partner/in} in dieser Zeit ? War er ...?

- 40: Beamte(r) im einfachen DienstSM 16
- 41: Beamte(r) im mittleren Dienst.....SM 16
- 42: Beamte(r) im gehobenen Dienst.....HPV41332
- 43: Beamte(r) im höheren Dienst.....HPV41332

[E] Zu welcher Angestelltengruppe gehörte {Einspielung Vater Partner/in} in dieser Zeit ? War er ...?

- 51: Angestellte(r) mit einfacher Tätigkeit (z.B. unangelernter Verkäufer, Reinigungskraft, Bürohelfer)HPV31332[B]
- 52: Angestellte(r) mit qualifizierter Tätigkeit (z.B. Fachverkäufer, Sekretärin, Verwaltungsfachgehilfe, technischer Zeichner)HPV31332[A]
- 53: Angestellte(r) mit hochqualifizierter Tätigkeit (z.B. wissenschaftlicher Mitarbeiter, Arzt, Lehrer, Fachdirektor, Abteilungsleiter)HPV41332
- 54: Angestellte(r) mit höheren Leitungsfunktionen und umfassenden Entscheidungsbefugnissen (Geschäftsführer, Direktor, Betriebsleiter, Offizier, Bürgermeister).....SM 16

[F] Zu welcher der folgenden Gruppen gehörte {Einspielung Vater Partner/in} in dieser Zeit ? War er ...?

- 60: Ungelernter ArbeiterSM 16
- 61: Angelernter ArbeiterSM 16
- 62: Facharbeiter.....SM 16
- 63: Brigadier, Vorarbeiter, KolonnenführerSM 16
- 64: Meister, PolierSM 16
- 7: VerweigertSM 16
- 8: Weiß nicht.....SM 16
- 9: Editionsmissing.....SM 16

HPV31332

[A] Hatte {Einspielung Vater Partner/in} für diese Tätigkeit einen entsprechenden Abschluss? D.h. verfügte er über einen?

- | | | |
|-----|---------------------------------------|-----------------|
| 1: | Facharbeiter- bzw. Lehrabschluss..... | HPV41332 |
| 2: | Fachschulabschluss..... | HPV41332 |
| 3: | Keinen entsprechenden Abschluss..... | HPV41332 |
| -7: | Verweigert..... | HPV41332 |
| -8: | Weiß nicht..... | HPV41332 |
| -9: | <i>Editionsmissing</i> | <i>HPV41332</i> |

[B] Hatte {Einspielung Vater Partner/in} für diese Tätigkeit einen entsprechenden Facharbeiter- bzw. Lehrabschluss?

- | | | |
|-----|---------------------------------------|--------------|
| 1: | Facharbeiter- bzw. Lehrabschluss..... | SM 16 |
| 3: | Keinen Abschluss..... | SM 16 |
| -7: | Verweigert..... | SM 16 |
| -8: | Weiß nicht..... | SM 16 |
| -9: | <i>Editionsmissing</i> | <i>SM 16</i> |

HPV41332

Übte {Einspielung Vater Partner/in} in dieser Tätigkeit eine Leitungsfunktion aus?

- | | |
|-----|------------------------|
| 1: | Ja |
| 2: | Nein |
| -7: | Verweigert |
| -8: | Weiß nicht |
| -9: | <i>Editionsmissing</i> |

SM 16

HPM1353

[Wenn zum Interviewzeitpunkt mit Partner/in zusammen:] Lebt die Mutter {Einspielung Partner} noch ?
[Wenn zum Interviewzeitpunkt nicht mehr mit Partner/in zusammen:] Hat die Mutter {Einspielung Partner} in der Zeit Ihres Zusammenlebens noch gelebt?

- | | | |
|-----|------------------------------|--------------|
| 1: | Ja..... | HPM1354 |
| 2: | Nein..... | OM 41 |
| -7: | Verweigert..... | OM 41 |
| -8: | Weiß nicht..... | OM 41 |
| -9: | <i>Editionsmissing</i> | <i>OM 41</i> |

HPM1354

[Wenn zum Interviewzeitpunkt mit Partner/in zusammen:] Ist die Mutter {Einspielung Partner} derzeit...?
[Wenn zum Interviewzeitpunkt nicht mehr mit Partner/in zusammen:] War die Mutter {Einspielung Partner} in der Zeit des Zusammenlebens mit {Einspielung Partner} ...?

- | | | |
|-----|------------------------------|--------------|
| 1: | Erwerbstätig..... | HPM1355 |
| 2: | Nicht erwerbstätig..... | OM 41 |
| -7: | Verweigert..... | OM 41 |
| -8: | Weiß nicht..... | OM 41 |
| -9: | <i>Editionsmissing</i> | <i>OM 41</i> |

HPM1355

[Wenn zum Interviewzeitpunkt mit Partner/in zusammen:] Welche berufliche Tätigkeit übt die Mutter {Einspielung Partner} derzeit aus ?

[Wenn zum Interviewzeitpunkt nicht mehr mit Partner/in zusammen:] Welche berufliche Tätigkeit übte die Mutter {Einspielung Partner} in dieser Zeit aus ?

___ (Textangabe)

- 7: Verweigert
- 8: Weiß nicht
- 9: Editionsmissing

BA_PM

[Berufscod für Berufsbezeichnung der Mutter des Partners, Klassifikation der Berufe BA88, 4-Steller]

___ (Berufscod)

- 7: Verweigert
- 8: Weiß nicht
- 9: Editionsmissing

I88_PM

[Berufscod für Berufsbezeichnung der Mutter des Partners, Klassifikation der Berufe ISCO88, 4-Steller]

___ (Berufscod)

- 7: Verweigert
- 8: Weiß nicht
- 9: Editionsmissing

HPM11355

Welche berufliche Stellung hatte {Einspielung Mutter Partner/in} in Ihrer damaligen Tätigkeit? [Die Kategorie 3 "Beamte" gilt erst ab Oktober 1990 !]

- 1: Arbeiterin (z.B. in Produktion, Handwerk, Bau, Landwirtschaft).....HPM21355[F]
- 2: Angestellte (auch Angehörige der POLIZEI, ARMEE)HPM21355[E]
- 3: BeamteHPM21355[D]
- 4: Genossenschaftsbäuerin bzw. selbständige LandwirtinHPM21355[A]
- 5: Selbständige in einem akademisch freien BerufHPM21355[B]
- 6: Selbständige (z.B. in Handel, Industrie , Dienstleistung oder Handwerk)HPM21355[C]
- 7: Mithelfende Familienangehörige.....HPM21355[C]
- 8: HeimarbeiterinHPM21355[C]
- 7: VerweigertHPM21355
- 8: Weiß nicht.....HPM21355
- 9: Editionsmissing.....HPM21355

HPM21355

[A] Wie würden Sie die damalige berufliche Stellung {Einspielung Mutter Partner/in} genauer beschreiben ?

- 10: selbständiger Bauer (Gärtner) mit landwirtschaftlich genutzter Fläche von unter 10 haOM 41
- 11: selbständiger Bauer (Gärtner) mit landwirtschaftlich genutzter Fläche von über 10 haOM 41
- 12: Genossenschaftsbauer.....OM 41

[B] Wieviele Beschäftigte hatte {Einspielung Mutter Partner/in} in dieser Zeit insgesamt ?

- 15: 1 Mitarbeiter oder keinenOM 41
 16: 2-9 MitarbeiterOM 41
 17: 10 oder mehr Mitarbeiter.....OM 41

[C] Wieviele Beschäftigte hatte {Einspielung Mutter Partner/in} in dieser Zeit insgesamt ?

- 21: 1 Mitarbeiter oder keinenOM 41
 22: 2-9 MitarbeiterOM 41
 23: 10-49 MitarbeiterOM 41
 24: 50 oder mehr Mitarbeiter.....OM 41

[aus HPM11355 übernommen:]

- 30: Mithelfende(r) Familienangehörige(r)OM 41
 31: Heimarbeiter(in).....OM 41

[D] In welcher Laufbahngruppe war {Einspielung Mutter Partner/in} in dieser Zeit ? War sie ...?

- 40: Beamte(r) im einfachen Dienst.....OM 41
 41: Beamte(r) im mittleren Dienst.....OM 41
 42: Beamte(r) im gehobenen Dienst.....HPM41355
 43: Beamte(r) im höheren Dienst.....HPM41355

[E] Zu welcher Angestelltengruppe gehörte {Einspielung Mutter Partner/in} in dieser Zeit ? War sie ...?

- 51: Angestellte(r) mit einfacher Tätigkeit (z.B. unangelernter Verkäufer, Reinigungskraft, Bürohelfer)HPM31335[B]
 52: Angestellte(r) mit qualifizierter Tätigkeit (z.B. Fachverkäufer, Sekretärin, Verwaltungsfachgehilfe, technischer Zeichner)HPM31335[A]
 53: Angestellte(r) mit hochqualifizierter Tätigkeit (z.B. wissenschaftlicher Mitarbeiter, Arzt, Lehrer, Fachdirektor, Abteilungsleiter)HPM41355
 54: Angestellte(r) mit höheren Leitungsfunktionen und umfassenden Entscheidungsbefugnissen (Geschäftsführer, Direktor, Betriebsleiter, Offizier, Bürgermeister).....OM 41

[F] Zu welcher der folgenden Gruppen gehörte {Einspielung Mutter Partner/in} in dieser Zeit? War sie...?

- 60: Ungelernter ArbeiterOM 41
 61: Angelernter ArbeiterOM 41
 62: Facharbeiter.....OM 41
 63: Brigadier, Vorarbeiter, KolonnenführerOM 41
 64: Meister, Polier.....OM 41
 -7: VerweigertOM 41
 -8: Weiß nicht.....OM 41
 -9: Editionsmissing.....OM 41

HPM31335

[A] Hatte {Einspielung Mutter Partner/in} für diese Tätigkeit einen entsprechenden Abschluss? D.h. verfügte sie über einen ...?

- 1: Facharbeiter- bzw. LehrabschlussHPM41355
- 2: FachschulabschlussHPM41355
- 3: Keinen entsprechenden AbschlussHPM41355

- 7: VerweigertHPM41355
- 8: Weiß nicht.....HPM41355
- 9: *Editionsmissing*.....HPM41355

[B] Hatte {Einspielung Mutter Partner/in} für diese Tätigkeit einen entsprechenden Facharbeiter- bzw. Lehrabschluss?

- 1: Facharbeiter- bzw. LehrabschlussOM 41
- 3: Keinen AbschlussOM 41

- 7: VerweigertOM 41
- 8: Weiß nicht.....OM 41
- 9: *Editionsmissing*.....OM 41

HPM41355

Übte {Einspielung Mutter Partner/in} in dieser Tätigkeit eine Leitungsfunktion aus?

- 1: Ja
- 2: Nein

- 7: Verweigert
- 8: Weiß nicht
- 9: *Editionsmissing*

SM 17

*** Wenn bis zu Interviewzeitpunkt mit dem Partner zusammenOM 41
Sonst.....FP74510M

--- Ende Frageschleife Partner ---

OM 41
(FAQ1360 -
FAQ1368)

Ich nenne Ihnen jetzt einige Aussagen zur Berufstätigkeit. Bitte sagen Sie mir jeweils, inwieweit diese Aussage auf Sie persönlich zutrifft. Sie haben folgende Antwortmöglichkeiten:

- 1: Trifft voll und ganz zu
- 2: Trifft eher zu
- 3: Trifft eher nicht zu
- 4: Trifft überhaupt nicht zu

- 7: Verweigert
- 8: Weiß nicht
- 9: *Editionsmissing*

FAQ1360 Erfolgreich im Beruf zu sein ist für mich sehr wichtig!

FAQ1361 Ich möchte beruflich ganz weit nach vorne kommen!

FAQ1362 Um beruflich voranzukommen wäre ich auch bereit, meine Familie und die Kinder hier und da zu kurz kommen zu lassen!

FAQ1363 Ich habe mir beruflich hohe Ziele gesteckt !

[Nur an erwerbstätige weibliche Zielperson:]

FAQ1365 Falls ich meine Arbeit verliere und es nicht leicht für mich ist, eine neue Arbeit zu finden, kann ich mir auch vorstellen, Hausfrau zu werden.

[Nur an nicht erwerbstätige weibliche Zielperson:]

FAQ1366 Ich suche nicht unbedingt eine Arbeit, da ich gerne Hausfrau bin.

[Nur an männliche Zielperson, welche zum Interviewzeitpunkt mit einer Partnerin zusammen waren, die zu diesem Zeitpunkt erwerbstätig war:]

FAQ1367 Falls meine Partnerin Ihre Arbeit verliert und es nicht einfach für sie ist, eine neue Arbeit zu finden, kann sie ruhig Hausfrau werden.

[Nur an männliche Zielperson, welche zum Interviewzeitpunkt mit einer Partnerin zusammen waren, die zu diesem Zeitpunkt nicht erwerbstätig war.]

FAQ1368 Ich ermutige meine Partnerin nicht eine Arbeit zu finden, ich mag es, daß sie Hausfrau ist.

3.15. Organisationen & Verbände Partner

*** Wenn Zielperson derzeit keinen Partner hat.....Ende Thema
Sonst.....FAQ1500

FAQ1500

Und nun habe ich noch einige Fragen, die die Mitgliedschaften von „Partner“ in Vereinen, Verbänden oder Organisationen betreffen.

Ist { Partner/in } Mitglied einer Gewerkschaft?

- 1: Ja.....FAQ1501
2: NeinSM 18

-7: VerweigertSM 18
-8: Weiß nicht.....SM 18
-9: Editionsmissing.....SM 18

FAQ1501

In welcher Gewerkschaft ist { Partner/in } Mitglied?

___ (Textangabe)

- 7: Verweigert
-8: Weiß nicht
-9: Editionsmissing

OM 42
(FA2Q1502 -
FA1Q1502)

Seit wann ist { Partner/in } Mitglied im { Einblendung aus FAQ1501 }?

FA2Q1502 ___ (Monat)

FA1Q1502 19___ (Jahr)⁴⁰

SM 18

--- Beginn Frageschleife Vereine, Verbände Partner (max. 5) ---

FO1Q1513-
FO5Q1513

Ist { Partner/in } Mitglied in einem Verein, einem Ausschuß, einer Bürgervertretung, einer Bürgerinitiative oder einer sonstigen Vereinigung? Denken Sie dabei auch an Selbsthilfegruppen, an wohltätige Organisationen wie das Rote Kreuz, an Vereine wie den Gesangs- oder Sportverein oder an Ausschüsse wie Mieterausschüsse, sowie an Verbände, etwa Berufsverbände, oder Flüchtlings- oder Vertriebenenverbände.

[Erster Durchlauf:] Ist { Partner/in } Mitglied in einem Verein, Ausschuß, Verband oder Vereinigung?

[Alle weiteren:] Ist { Partner/in } Mitglied in einem weiteren Verein, Ausschuß, Verband oder Vereinigung?

- 1: Ja.....F01Q1514-F05Q1514
2: NeinFA1Q1504

-7: VerweigertFA1Q1504
-9: Editionsmissing.....FA1Q1504

⁴⁰ Es erfolgen die üblichen Prüfungen: Das Datum muß größer als das Geburtsdatum des /der Partners/in und kleiner als das Datum des Interviews sein.

F01Q1514 -
F05Q1514

In was für einer Organisation / Gruppe / Verein ist { Partner/in } Mitglied?

___ (Textangabe)

- 7: Verweigert
- 8: Weiß nicht
- 9: *Editionsmissing*

OM 43
(FOM11515 -
FOJ51515)[∇]

Seit wann ist { Partner/in } Mitglied im {Einspielung aus F01Q1514-F05Q1514 } ?

FOM11515[∇] -
FOM51515[∇] ___ (Monat)⁴¹

FOJ11515 -
FOJ51515 19___ (Jahr)

F01Q1516-
F05Q1516

Übt { Partner/in } in {Einspielung aus F01Q1514-F05Q1514} eine Funktion aus ?

- 1: Ja
- 2: Nein
- 7: Verweigert
- 8: Weiß nicht
- 9: *Editionsmissing*

--- Ende Frageschleife Organisationen, Verbände ---

FA1Q1504

Ist { Partner/in } Mitglied einer Partei?

- 1: Ja.....FA2Q1505
- 2: NeinFA1Q1521
- 7: VerweigertFA1Q1521
- 8: Weiß nicht.....FA1Q1521
- 9: *Editionsmissing*.....FA1Q1521

FA2Q1505

Und in welcher Partei?

- 1: CDUOM 44
- 2: SPDOM 44
- 3: PDSOM 44
- 4: Bündnis90/Grüne.....OM 44
- 5: FDPOM 44
- 6: eine andere ParteiFA3Q1506
- 7: VerweigertFA1Q1521
- 9: *Editionsmissing*.....FA1Q1521

⁴¹ Hier wurde eine elektronische Prüfung durchgeführt: Das Datum muß größer als das Geburtsdatum des /der Partners/in und kleiner als das Datum des Interviews sein.

FA3Q1506

In welcher Partei ist { Partner/in } Mitglied?

___ (Textangabe)

- 7: *Verweigert*
- 8: *Weiß nicht*
- 9: *Editionsmissing*

OM 44

(FA5Q1507 -
FA4Q1507) [∇]

Seit wann ist { Partner/in } Mitglied in der { Einspielung aus FA2Q1505/ FA3Q1506 }?

FA5Q1507[∇] ___ (Monat)⁴²

FA4Q1507 19___ (Jahr) ***

*** Wenn FA2Q1505=3FA1Q1508
Sonst.....FA6Q1510

FA1Q1508

War { Partner/in } vorher auch Mitglied der SED?

- 1: Ja.....OM 45
- 2: NeinFA6Q1510
- 7: VerweigertFA6Q1510
- 8: Weiß nicht.....FA6Q1510
- 9: *Editionsmissing*.....FA6Q1510

OM 45

(FA3Q1509 -
FA2Q1509) [∇]

Und seit wann war { Partner/in } Mitglied der SED ?

FA3Q1509[∇] ___ (Monat)⁴³

FA2Q1509 19___ (Jahr)

FA6Q1510

Übt { Partner/in } derzeit eine Funktion in der { Einspielung aus FA2Q1505/ FA3Q1506 } aus?

- 1: Ja.....FA7Q1511
- 2: NeinFA1Q1521
- 7: VerweigertFA1Q1521
- 8: Weiß nicht.....FA1Q1521
- 9: *Editionsmissing*.....FA1Q1521

⁴² Hier wurde eine elektronische Prüfung vorgenommen: Das Datum muß größer als das Geburtsdatum des /der Partners/in und kleiner als das Datum des Interviews sein. Im Fall das die Zielperson Mitglied in der PDS ist wird das Beitrittsdatum gegen das Gründungsdatum der PDS geprüft.

⁴³ Hier wurde eine elektronische Prüfung vorgenommen: Das Datum muß größer als das Geburtsdatum des /der Partners/in + 16 Jahre und kleiner als das Auflösungsdatum der SED sein.

FA7Q1511

Welche Funktion übt { Partner/in } in der {Einspielung aus FA2Q1505/ FA3Q1506 } aus?

____ (Textangabe)

- 7: *Verweigert*
- 8: *Weiß nicht*
- 9: *Editionsmissing*

FA1Q1521

War { Partner/in } im August 1989 Mitglied einer Partei?

- 1: SEDFA3Q1523
- 2: NDPDFA3Q1523
- 3: CDUFA3Q1523
- 4: LDPD.....FA3Q1523
- 5: DPDFA3Q1523
- 6: Sonstige.....FA2Q1522
- 7: Keine Parteimitgliedschaft.....FA1Q1528
- 7: VerweigertFA1Q1528
- 8: Weiß nicht.....FA1Q1528
- 9: *Editionsmissing*.....FA1Q1528

FA2Q1522

In welcher Partei war { Partner/in } Mitglied?

____ (Textangabe)

- 7: *Verweigert*
- 8: *Weiß nicht*
- 9: *Editionsmissing*

FA3Q1523

Übte { Partner/in } im August 1989 eine Funktion in der {Einspielung aus FA1Q1521/ FA2Q1522} aus?

- 1: Ja.....FA4Q1524
- 2: NeinFA1Q1528
- 3: trifft nicht zu, Zielperson war im August 1989 nicht (mehr) in der
SEDFA1Q1528
- 7: *Verweigert*FA1Q1528
- 8: *Weiß nicht*.....FA1Q1528
- 9: *Editionsmissing*.....FA1Q1528

FA4Q1524

Und welche Funktion übte { Partner/in } damals in der {Einspielung aus FA1Q1521/ FA2Q1522} aus?

____ (Textangabe)

- 7: *Verweigert*
- 8: *Weiß nicht*
- 9: *Editionsmissing*

FA1Q1528

War { Partner/in } im August 1989 Mitglied im FDGB ?

- 1: Ja.....FA2Q1529
- 2: NeinEnde Thema
- 3: *Trifft für den Zeitraum nicht mehr zu*.....*Ende Thema*

- 7: VerweigertEnde Thema
- 8: Weiß nicht.....Ende Thema
- 9: *Editionsmissing*.....*Ende Thema*

FA2Q1529

Übte { Partner/in } im August 1989 eine Funktion im FDGB aus?

- 1: Ja.....FA3Q1530
- 2: NeinEnde Thema
- 3: *Trifft für Zeitraum nicht mehr zu**Ende Thema*

- 7: VerweigertEnde Thema
- 8: Weiß nicht.....Ende Thema
- 9: *Editionsmissing*.....*Ende Thema*

FA3Q1530

Und welche Funktion übte { Partner/in } damals im FDGB aus?

- ___ (Textangabe)

- 7: Verweigert
- 8: Weiß nicht
- 9: *Editionsmissing*

3.16. Hartnäckigkeit/Flexibilität

OM 46 (TEN2A - TEN15A)

Sagen Sie mir bitte zu jeder Aussage, die ich Ihnen jetzt vorlese, inwieweit die folgenden Aussagen auf Sie persönlich zutreffen. Sie haben dabei die folgenden Antwortmöglichkeiten:

- 1: Trifft gar nicht auf Sie zu
- 2: Trifft wenig auf Sie zu
- 3: Trifft teils auf Sie zu, teils nicht
- 4: Trifft etwas auf Sie zu
- 5: Trifft sehr auf Sie zu

- 7: Verweigert
- 8: Weiß nicht
- 9: Editionsmissing

TEN2A	Bei der Durchsetzung meiner Interessen kann ich sehr hartnäckig sein. Würden Sie sagen, diese Aussage ...
TEN3A	Wenn sich mir Schwierigkeiten in den Weg legen, verstärke ich gewöhnlich meine Anstrengungen erheblich. Würden Sie sagen, diese Aussage ...
TEN5A	Ich neige dazu, auch in aussichtslosen Situationen zu kämpfen. Würden Sie sagen, diese Aussage ...
FLEX3A	Selbst wenn mir etwas gründlich schiefgeht, sehe ich doch noch irgendwo einen kleinen Fortschritt. Würden Sie sagen, diese Aussage ...
FLEX5A	Im allgemeinen trauere ich einer verpaßten Chance nicht lange nach. Würden Sie sagen, diese Aussage ...
FLEX6A	Veränderten Umständen kann ich mich im allgemeinen recht gut anpassen. Würden Sie sagen, diese Aussage ...
TEN12A	Wenn etwas nicht nach meinen Wünschen läuft, gebe ich eher meine Wünsche auf, als lange zu kämpfen. Würden Sie sagen, diese Aussage ...
FLEX11A	Auch wenn mir ein Wunsch nicht erfüllt wird, ist das für mich kein Grund zur Verzweiflung: Es gibt ja noch andere Dinge im Leben. Würden Sie sagen, diese Aussage ...
FLEX12A	Ich kann auch den unangenehmen Seiten des Lebens leicht eine gute Seite abgewinnen. Würden Sie sagen, diese Aussage ...
TEN15A	Wenn ich mir einmal etwas in den Kopf gesetzt habe, lasse ich mich auch durch große Schwierigkeiten nicht davon abbringen. Würden Sie sagen, diese Aussage ...

3.17. Kinder

PA011700

Haben Sie Kinder? Ich meine sowohl eigene Kinder, als auch Pflege -/Adoptivkinder oder Kinder des/der Partners(in), die bei Ihnen aufwachsen bzw. aufgewachsen sind. Bitte denken Sie dabei auch an solche, die bereits verstorben sind.

- 1: Ja
- 2: Nein⁴⁴
- 9: *Editionsmissing*

PA021700

Wie viele Kinder haben Sie?

- ___ (Anzahl)***
- 7: VerweigertEnde Thema
- 9: Editionsmissing.....Ende Thema
- *** Wenn Anzahl=0, keine KinderFA64618m
- Sonst.....OM 47

--- Beginn Frageschleife über alle Kinder (max. 10) ---

SPELLNR#

[Laufende Nummer des Kindes]

___ (Laufende Nummer des Kindes)

SPELLNRA#

[Laufende Nummer des Kindes vor Edition]

___ (Laufende Nummer des Kindes vor Edition)

OM 47
(FK601-
FK02602A)

[Wenn nur ein Kind:] Nun möchte ich Ihnen einige Fragen zu Ihrem Kind stellen. Sagen Sie mir bitte der Einfachheit halber den Vornamen und nennen Sie mir Geschlecht und Geburtsdatum des Kindes.

[Bei mehreren Kindern:] Nun möchte ich Ihnen einige Fragen zu Ihren Kindern stellen. Beginnen Sie mit Ihrem ältesten Kind und sagen Sie mir auch bitte gleich, wann dieses Kind geboren wurde. Der Einfachheit halber bitte ich Sie, mir auch die Vornamen zu nennen.

FK601

Wie heißt das erste (nächste) Kind mit Vornamen?

- ___ (Textangabe)
- 7: *Verweigert*
- 8: *Weiß nicht*
- 9: *Editionsmissing*

⁴⁴ Wenn die Zielperson hier mit nein antwortet, in der WG jedoch angegeben hat mit einem Kind zusammenzuwohnen, so wird der Interviewer angehalten noch einmal nachzufragen und die Antwort in PA011700 ggf. zu korrigieren.

FK01601A

Welches Geschlecht?

- 1: Männlich
- 2: Weiblich

- 7: *Verweigert*
- 9: *Editionsmissing*

OM 48
(FK03603B-
FK02602A)[∇]

Und welches Geburtsdatum?

FK03603B ____ (Tag)

FK03602A[∇] ____ (Monat)

FK02602A 19 ____ (Jahr)⁴⁵

- ***
- | | |
|---|---------------|
| Wenn Kind nicht älter ⁴⁶ als Zielperson..... | FK72603A |
| Wenn Verweigert..... | Ende Schleife |
| Wenn Weiß nicht | Ende Schleife |
| Wenn Editionsmissing..... | FK72603A |

FK72603A

Ist { Name Kind } Ihr ...?

- 1: Leibliches Kind
- 2: Kind des Partners
- 3: Adoptivkind
- 4: Pflegekind

- 7: Verweigert
- 9: *Editionsmissing*

⁴⁵ Wenn das Kind älter als die Zielperson ist, wurde die Richtigkeit der Angabe in einer Nachfrage bestätigt oder - wenn das nicht der Fall war – im Fragetext zurückgesprungen und die Geburtsdatumsangabe korrigiert.

⁴⁶ Wenn das Kind älter als die Zielperson ist, wurde die Richtigkeit der Angabe in einer Nachfrage bestätigt oder - wenn das nicht der Fall war – im Fragetext zurückgesprungen und die Geburtsdatumsangabe korrigiert.

FK04602A

Lebt { Name Kind } noch?

- 1: Ja.....***
- 2: Nein.....OM 49

- 7: VerweigertEnde Thema
- 8: Weiß nicht.....***
- 9: *Editionsmissing*.....***

- *** Wenn Kind lebt und jünger als 13 Jahre ist.....Q1707A
- Wenn Kind lebt und nach 1990 geboren ist.....FK84607A
- Wenn Kind lebt und älter als 14 Jahre ist.....FK14608A
- Wenn Kind lebt oder nach 11/89 gestorben und vor 1976 geboren ist.....FKQ1710
- Wenn Kind lebt, vor 1982 geboren ist und Tätigkeit 12/89 nicht andauert..FKQ1710
- Wenn Kind vor 1984 geboren und nicht vor 13.Lebensjahr verstorben.....FK07604A
- Wenn Kind vor 1981 geboren, nicht vor 15.Lebensjahr verstorben und Schulabschluss besaß.....FK84607A

OM 49
(FK04602C-
FK04602B)[∇]

Wann ist { Name Kind } verstorben ?

FK04602C[∇] ____ (Monat)

FK04602B 19____ (Jahr) ***

- *** Wenn Sterbejahr - Geburtsjahr < 13.....Ende Schleife
- Wenn Sterbefall in den letzten drei Monaten vor dem Interview eingetreten ist.....Ende Thema
- Wenn Sterbedatum vor Dezember 1989SM 2
- Sonst.....SM 1

Q1707A

[Frage Q1707A wird nur gestellt wenn Kind jünger als 10 Jahre ist :] Wie ist die Betreuung von {Name Kind} derzeit hauptsächlich geregelt? Besucht {Name Kind} ...?

- 1: Eine Kinderkrippe
- 2: Einen Kindergarten
- 3: Einen Schulhort
- 4: Keine der genannten Institutionen

- 7: Verweigert
- 8: Weiß nicht
- 9: *Editionsmissing*

OM 50
(FK84607A -
FK84607M)

[Frage wird nur gestellt, wenn das Geburtsjahr des Kindes nach 1990 liegt.] Und welche Personen betreuen {Name Kind} derzeit ? [Mehrfachnennung möglich.]

Antwortkategorien:

1: Trifft zu
0: Trifft nicht zu

-9: *Editionsmissing*

Betreuen Sie das Kind selbst...

... und befinden sich im Erziehungsurlaub?

... und haben dafür Ihre Erwerbstätigkeit unterbrochen (kein Erziehungsurlaub)?

... und haben dafür Ihre Arbeitszeit reduziert?

Betreut {Partner/in } das Kind...

... und befindet sich im Erziehungsurlaub?

... und hat dafür ihre/seine Erwerbstätigkeit unterbrochen (kein Erziehungsurlaub)?

... und hat dafür ihre/seine Arbeitszeit reduziert?

Ihre Eltern bzw. Schwiegereltern betreuen das Kind.

Ihre Geschwister oder andere Verwandte betreuen das Kind.

Andere Nichtverwandte (z.B. Tagespflege) Personen betreuen das Kind.

Nichts davon

Verweigert

Weiß nicht ***

*** Wenn Kind jünger als 15 Jahre oder FK04602A=2SM 1
 Wenn FK84607I, Code 1FK84607N
 Sonst.....FK14608A

FK84607N

Welche anderen Personen betreuen das Kind?

- ___ (Textangabe).....***
- 7: *Verweigert*.....***
- 8: *Weiß nicht*.....***
- 9: *Editionsmissing*.....***
- *** Wenn Kind jünger als 15 Jahre oder FK04602A=2SM 1
- Sonst.....FK14608A

FK14608A

Wohnt {Name Kind} noch mit Ihnen zusammen?

- 1: Ja wohnen noch zusammen.....SM 1
- 2: Ja, wohnen WIEDER zusammen.....FK14608B
- 3: Nein, wohnen nicht mehr zusammen.....FK14608B
- 7: *Verweigert*SM 1
- 9: *Editionsmissing*.....SM 1

FK14608B^v

Wann ist {Name Kind} ausgezogen? Nennen Sie mir bitte das Auszugsjahr. [Erfaßt wird das Datum des ersten Auszugs.]

- 19 ___ (Jahr des (ersten) Auszugs)⁴⁷
- 7: *Verweigert*
- 8: *Weiß nicht*
- 9: *Editionsmissing*

SM 1

- *** Wenn Kind lebt oder nach 11/89 verstorben und vor 1976 geborenFKQ1710
- Wenn Kind lebt und vor 1982 geboren und Tätigkeit 12/89 nicht andauert.FKQ1714
- Sonst.....SM 2

FKQ1710

Wenn Sie einmal an das Jahr 1989 zurückdenken: Was hat {Name Kind} im Dezember 1989 gemacht? Ich meine war {Name Kind} ...

- 1: *Erwerbstätig*.....FKQ1711
- 2: *Nicht erwerbstätig*.....FKQ1712
- 7: *Verweigert*.....***
- 8: *Weiß nicht*.....***
- 9: *Editionsmissing*.....***
- *** Wenn Kind lebt und vor 1982 geboren und Tätigkeit 12/89 nicht andauert.FKQ1714
- Sonst.....SM 2

⁴⁷ Hier erfolgt eine elektronische Prüfung: Das Jahr muß größer als das Geburtsjahr sein.

FKQ1711

Und welche berufliche Tätigkeit übte {Name Kind} damals aus?

- ___ (Textangabe)
- 7: Verweigert
- 8: Weiß nicht
- 9: Editionsmissing

FKQ1711S

[Berufscode berufliche Tätigkeit des Kindes im Dezember 1989, Klassifizierung der Berufe BA88, 4 Steller]

- ___ (Berufscode)
- 7: Verweigert
- 8: Weiß nicht
- 9: Editionsmissing

I88_FK11

[Berufscode berufliche Tätigkeit des Kindes im Dezember 1989, Klassifizierung der Berufe ISCO88, 4 Steller]

- ___ (Berufscode)
- 7: Verweigert
- 8: Weiß nicht
- 9: Editionsmissing

FKQ17110

Welche berufliche Stellung hatte {Name Kind} in seiner/ ihrer damaligen Tätigkeit?

- 1: Arbeiter(in) (z.B. in Produktion, Handwerk, Bau, Landwirtschaft)..FKQ17111[F]
- 2: Angestellte/r (auch Angehörige(r) der POLIZEI, ARMEE).....FKQ17111[E]
- 3: Beamte.FKQ17111[D]
- 4: Genossenschaftsbauer bzw. selbständige(r) Landwirt(in)FKQ17111[A]
- 5: Selbständig(e) in einem akademisch freien Beruf.FKQ17111[B]
- 6: Selbständig(e) . (z.B. in Handel, Industrie , Dienstleistung oder Handwerk).FKQ17111[C]
- 7: Mithelfende(r) Familienangehörige(r).FKQ17111[C]
- 8: Heimarbeiter(in).FKQ17111[C]
- 7: VerweigertFKQ17111
- 8: Weiß nicht.....FKQ17111
- 9: Editionsmissing.....FKQ17111

FKQ17111

[A] Wie würden Sie diese damalige berufliche Stellung {von Name Kind} genauer beschreiben?

- 10: Selbständiger Bauer (Gärtner) mit landwirtschaftlich genutzter Fläche von unter 10 ha.....OM 51
- 11: Selbständiger Bauer (Gärtner) mit landwirtschaftlich genutzter Fläche von über 10 ha.....OM 51
- 12: Genossenschaftsbauer.....OM 51

[B] Wie viele Beschäftigte hatte {Name Kind} damals insgesamt?

- 15: 1 Mitarbeiter oder keinen.....OM 51
 16: 2-9 MitarbeiterOM 51
 17: 10 oder mehr Mitarbeiter.....OM 51

[C] Wie viele Beschäftigte hatte {Name Kind} damals insgesamt?

- 21: 1 Mitarbeiter oder keinen.....OM 51
 22: 2-9 Mitarbeiter.OM 51
 23: 10-49 Mitarbeiter.....OM 51
 24: 50 oder mehr Mitarbeiter.OM 51

[aus FKQ17110 übernommen:]

- 30: Mithelfender Familienangehöriger.....OM 51
 31: HeimarbeiterIn.....OM 51

[D] In welcher Laufbahngruppe war {Name Kind}damals? War er / sie ...?

- 40: Beamte/r im einfachen Dienst.....OM 51
 41: Beamte/r im mittleren DienstOM 51
 42: Beamte/r im gehobenen Dienst.....FKQ17112
 43: Beamte/r im höheren Dienst.....FKQ17112

[E] Zu welcher Angestelltengruppe gehörte {Name Kind} damals? War er / sie ...?

- 51: Angestellte(r) mit einfacher Tätigkeit (z.B. un-/angelernter Verkäufer, Reinigungskraft, Bürohelfer)FKQ17112 [B]
 52: Angestellte(r) mit qualifizierter Tätigkeit (z.B. Fachverkäufer, Sekretärin, Verwaltungsfachgehilfe, technischer Zeichner)FKQ17112 [A]
 53: Angestellte(r) mit hochqualifizierter Tätigkeit (z.B. wiss. Mitarbeiter, Arzt, Lehrer, Fachdirektor, Abteilungsleiter)FKQ17112
 54: Angestellte(r) mit höheren Leitungsfunktionen und umfassenden Entscheidungsbefugnissen (Geschäftsführer, Direktor, Betriebsleiter, Offizier, Bürgermeister)OM 51

[F] Zu welcher der folgenden Gruppen gehörte {Name Kind? War er / sie ...?

- 60: Ungelernter Arbeiter.....OM 51
 61: Angelernter Arbeiter.OM 51
 62: Facharbeiter.OM 51
 63: Brigadier, Vorarbeiter, Kolonnenführer.OM 51
 64: Meister, Polier.....OM 51
 -7: VerweigertOM 51
 -8: Weiß nicht.....OM 51
 -9: Editionsmissing.....OM 51

FKQ17113

[A] Hatte {Name Kind} für diese Tätigkeit einen entsprechenden Abschluss? D.h. verfügte {Name Kind} über einen ...?

- 1: Facharbeiter- bzw. Lehrabschluss.....FKQ17112
 2: Fachschulabschluss.....FKQ17112
 3: Keinen entsprechenden Abschluss.....FKQ17112
 -7: VerweigertFKQ17112
 -8: Weiß nicht.....FKQ17112
 -9: Editionsmissing.....FKQ17112

[B] Hatte {Name Kind} für diese Tätigkeit einen entsprechenden Facharbeiter- bzw. Lehrabschluss?

- 1: Facharbeiter- bzw. Lehrabschluss.....FKQ1713
- 3: Keinen Abschluss.....FKQ1713
- 7: Verweigert.....FKQ1713
- 8: Weiß nicht.....FKQ1713
- 9: *Editionsmissing*.....FKQ1713

FKQ17112

Übte {Name Kind} in dieser Tätigkeit eine Leitungsfunktion aus?

- 1: Ja.....OM 51
- 2: Nein.....OM 51
- 7: Verweigert.....OM 51
- 8: Weiß nicht.....OM 51
- 9: *Editionsmissing*.....OM 51

FKQ1712

Was hat {Name Kind} in dieser Zeit gemacht? War {Name Kind} ...

- 1: Arbeitslos.....OM 51
- 2: In Berufsausbildung.....OM 51
- 3: Im Studium.....OM 51
- 4: In Umschulung.....OM 51
- 5: In Rente.....OM 51
- 6: Hausfrau/-mann.....OM 51
- 7: In der Schule.....OM 51
- 8: Wehrdienst / Zivildienst.....OM 51
- 9: Anderes.....OM 51
- 7: Verweigert.....***
- 8: Weiß nicht.....***
- 9: *Editionsmissing*.....FKQ1714

*** Wenn Kind lebt und vor 1982 geboren und Tätigkeit 12/89 nicht andauert.FKQ1714
 Sonst.....SM 2

OM 51
FK011713-
FK021713^v

[Wenn Kind nicht erwerbstätig:] Bis wann war {Name Kind} {Einblendung aus FKQ1712}?
 [Sonst:] Bis wann war {Name Kind} in dieser Stellung tätig?

FK021713^v Bis ____ (Monat) ⁴⁸

FK011713 Bis 19__ (Jahr)

⁴⁸Elektronische Prüfungen: Das Datum muss größer als Dezember 1989 sein, Wenn *dauert noch an* mit ja beantwortet ist, so muss das Interviewdatum in die Datumsfelder eingetragen sein.

FK031713

Dauert noch an?⁴⁹

- 1: Ja.....***
- 2: Nein.....***

- 7: Verweigert.....***
- 8: Weiß nicht.....***
- 9: *Editionsmissing*.....***

- *** Wenn Kind lebt und vor 1982 geboren und Tätigkeit 12/89 andauert.....FKQ1714
- Sonst.....SM 2

FKQ1714

Und was macht {Name Kind} heute? Ich meine ist {Name Kind} derzeit ...

- 1: Erwerbstätig.....FKQ1715
- 2: Nicht erwerbstätig.....FKQ1717

- 7: Verweigert.....SM 2
- 8: Weiß nicht.....SM 2
- 9: *Editionsmissing*.....SM 2

FKQ1715

Ist {Name Kind} dabei ...?

- 1: Befristet erwerbstätig
- 2: In einer AB-Maßnahme
- 3: Unbefristet erwerbstätig

- 7: Verweigert
- 8: Weiß nicht
- 9: *Editionsmissing*

FKQ1716

Und welche berufliche Tätigkeit übt {Name Kind} aus?

- ___ (Textangabe)

- 7: Verweigert
- 8: Weiß nicht
- 9: *Editionsmissing*

FKQ1716S

[Berufscode derzeitige berufliche Tätigkeit des Kindes, Klassifizierung der Berufe BA88, 4-Steller]

- ___ (Berufscode)

- 7: Verweigert
- 8: Weiß nicht
- 9: *Editionsmissing*

⁴⁹ Hier erfolgte eine elektronische Prüfung: Das Datum muss größer als Dezember 1989 sein, wenn *dauert noch an* mit Ja beantwortet ist, so muss das Interviewdatum in die Datumsfelder eingetragen sein.

I88_FK16

[Berufscode derzeitige berufliche Tätigkeit des Kindes, Klassifizierung der Berufe ISCO88, 4-Steller]

- ___ (Berufscode)
- 7: Verweigert
 -8: Weiß nicht
 -9: Editionsmissing

FKQ17150

Welche berufliche Stellung hat {Name Kind} in seiner/ ihrer derzeitigen Tätigkeit?

- 1: Arbeiter(in) (z.B. in Produktion, Handwerk, Bau, Landwirtschaft).FKQ17151[F]
 2: Angestellte(r) (auch Angehörige(r) der POLIZEI, ARMEE).FKQ17151[E]
 3: Beamte.FKQ17151[D]
 4: Genossenschaftsbauer bzw. selbständige(r) Landwirt(in).FKQ17151[A]
 5: Selbständig(e) in einem akademisch freien Beruf.FKQ17151[B]
 6: Selbständige/r (z.B. in Handel, Industrie, Dienstleistung oder
 Handwerk).FKQ17151[C]
 7: Mithelfende/r Familienangehörige/r.FKQ17151[C]
 8: Heimarbeiter/inFKQ17151[C]
 -7: VerweigertFKQ17151
 -8: Weiß nicht.....FKQ17151
 -9: Editionsmissing.....FKQ17151

FKQ17151

[A] Wie würden Sie die derzeitige berufliche Stellung {von Name Kind} genauer beschreiben?

- 10: Selbständiger Bauer (Gärtner) mit landwirtschaftlich genutzter
 Fläche von unter 10 ha.SM 2
 11: Selbständiger Bauer (Gärtner) mit landwirtschaftlich genutzter
 Fläche von über 10 ha.SM 2
 12: Genossenschaftsbauer.....SM 2

[B] Wie viele Beschäftigte hat {Name Kind} damals/derzeit insgesamt?

- 15: 1 Mitarbeiter oder keinen.....SM 2
 16: 2-9 MitarbeiterSM 2
 17: 10 oder mehr Mitarbeiter.....SM 2

[C] Wie viele Beschäftigte hat {Name Kind} derzeit insgesamt?

- 21: 1 Mitarbeiter oder keinen.....SM 2
 22: 2-9 MitarbeiterSM 2
 23: 10-49 MitarbeiterSM 2
 24: 50 oder mehr Mitarbeiter.....SM 2

[aus FKQ17150 übernommen:]

- 30: Mithelfender Familienangehöriger.....SM 2
 31: HeimarbeiterIn.....SM 2

[D] In welcher Laufbahngruppe ist {Name Kind} derzeit? Ist er / sie ...?

- 40: Beamte/r im einfachen Dienst.....SM 2
 41: Beamte/r im mittleren Dienst.....SM 2
 42: Beamte/r im gehobenen Dienst.....FKQ17152
 43: Beamte/r im höheren Dienst.....FKQ17152

[E] Zu welcher Angestelltengruppe gehört {Name Kind} derzeit? Ist er / sie ...?

- 51: Angestellte(r) mit einfacher Tätigkeit (z.B. un-/angelernter Verkäufer, Reinigungskraft, Bürohelfer).....FKQ17152 [B]
- 52: Angestellte(r) mit qualifizierter Tätigkeit (z.B. Fachverkäufer, Sekretärin, Verwaltungsfachgehilfe, technischer Zeichner)FKQ17152 [A]
- 53: Angestellte(r) mit hochqualifizierter Tätigkeit (z.B. wiss. Mitarbeiter, Arzt, Lehrer, Fachdirektor, Abteilungsleiter)FKQ17152
- 54: Angestellte(r) mit höheren Leitungsfunktionen und umfassenden Entscheidungsbefugnissen (Geschäftsführer, Direktor, Betriebsleiter, Offizier, Bürgermeister).....SM 2

[F] Zu welcher der folgenden Gruppen gehört {Name Kind} derzeit? Ist er / sie ...?

- 60: Ungelernter ArbeiterSM 2
- 61: Angelernter ArbeiterSM 2
- 62: Facharbeiter.....SM 2
- 63: Brigadier, Vorarbeiter, KolonnenführerSM 2
- 64: Meister, PolierSM 2
- 7: VerweigertSM 2
- 8: Weiß nicht.....SM 2
- 9: *Editionsmissing*.....SM 2

FKQ17153

[A] Hat(te) {Name Kind} für diese Tätigkeit einen entsprechenden Abschluss? D.h. verfügt(e) {Name Kind} über einen ...?

- 1: Facharbeiter- bzw. LehrabschlussFKQ17152
- 2: FachschulabschlussFKQ17152
- 3: Keinen entsprechenden AbschlussFKQ17152
- 7: VerweigertFKQ17152
- 8: Weiß nicht.....FKQ17152
- 9: *Editionsmissing*.....FKQ17152

[B] Hatte {Name Kind} für diese Tätigkeit einen entsprechenden Facharbeiter- bzw. Lehrabschluss?

- 1: Facharbeiter- bzw. Lehrabschluss.....FKQ17152
- 3: Keinen Abschluss.....FKQ17152
- 7: VerweigertSM 2
- 8: Weiß nicht.....SM 2
- 9: *Editionsmissing*.....SM 2

FKQ17152

Übt {Name Kind} in dieser Tätigkeit eine Leitungsfunktion aus?

- 1: Ja.....SM 2
- 2: Nein.....SM 2
- 7: VerweigertSM 2
- 8: Weiß nicht.....SM 2
- 9: *Editionsmissing*.....SM 2

FKQ1717

Was macht {Name Kind} heute? Ist {Name Kind} ...?

- | | |
|-----|-------------------------|
| 1: | Arbeitslos |
| 2: | In Berufsausbildung |
| 3: | Studium |
| 4: | In Umschulung |
| 5: | In Rente |
| 6: | Hausfrau/mann |
| 7: | In der Schule |
| 8: | Wehrdienst/ Zivildienst |
| 9: | Anderes |
| -7: | Verweigert |
| -8: | Weiß nicht |
| -9: | <i>Editionsmissing</i> |

SM 2

*** Wenn Kind vor 1984 geboren und nicht vor 13.Lebensjahr verstorben.....FK07604A
 Sonst.....SM 3

FK07604A^{V50}

Welchen Schulabschluss hat {Name Kind} gemacht? [Nur für Interviewer: Höchsten Schulabschluss nennen laasen!]

- | | | |
|-----|--|----------|
| 1: | Sonderschulabgang oder Abgang von einer Sonder-Hilfsschule | SM 3 |
| 2: | Volksschule beendet vor Erreichen der 8. Klasse..... | SM 3 |
| 3: | Volksschule beendet mit Abschlussklasse Hauptschulabschluss..... | SM 3 |
| 4: | Mittlere Reife | SM 3 |
| 5: | Polytechnische Oberschule (POS) mit Abschluss, 8. Klasse..... | SM 3 |
| 6: | Polytechnische Oberschule (POS) mit Abschluss, 10. Klasse..... | SM 3 |
| 7: | Erweiterte Oberschule (EOS) ohne Abschluss | SM 3 |
| 8: | Abitur-Hochschulreife-Fachabitur..... | SM 3 |
| 9: | Anderer Abschluss | FK07604B |
| 95: | (noch) keinen schulischen Abschluss..... | *** |
| -7: | Verweigert | SM 3 |
| -8: | Weiß nicht..... | SM 3 |
| -9: | <i>Editionsmissing</i> | SM 3 |

*** Wenn Kind noch lebt.....FK07604C
 Sonst.....SM 3

FK07604B

Welchen Schulabschluss hat {Name Kind} gemacht?

- | | | |
|-----|------------------------------|------|
| ___ | (Textangabe)..... | SM 3 |
| -7: | Verweigert | SM 3 |
| -8: | Weiß nicht..... | SM 3 |
| -9: | <i>Editionsmissing</i> | SM 3 |

⁵⁰ Trotz der anders lautenden Vercodung im INFAS-Codebuch und auch im Odin, wurde diese Variable in dieser Vercodungsvariante (von INFAS) in den file eingelesen. Den Auszählungen zufolge haben die Codes in dieser Form ihre Richtigkeit und wurden daher in das Dokumentationshandbuch übernommen.

FK07604C

[Wenn Kind nicht verstorben:] Welchen Schulabschluss strebt {Name Kind} an?

- 1: SonderschuleSM 3
- 2: HauptschuleSM 3
- 3: Mittlere ReifeSM 3
- 4: FachabiturSM 3
- 5: AbiturSM 3
- 6: Anderen AbschlussFK07604D
- 7: Keinen schulischen AbschlussSM 3

- 7: VerweigertSM 3
- 8: Weiß nichtSM 3
- 9: *Editionsmissing*SM 3

FK07604D

Welchen Schulabschluss strebt {Name Kind} an?

- ___ (Textangabe)

- 7: Verweigert
- 8: Weiß nicht
- 9: *Editionsmissing*

SM 3

- Wenn Kind vor 1981 geboren, nicht vor 15.Lebensjahr verstorben und mit SchulabschlussFK08605A
- SonstEnde Schleife

FK08605A

Welchen beruflichen Ausbildungsabschluss hat {Name Kind} gemacht? [Nur für Interviewer: Höchsten Berufsabschluss nennen lassen!]

- 1: Derzeit noch in beruflicher Ausbildung/ LehreFK08605D
- 2: Betriebliche AnlernzeitEnde Schleife
- 3: TeilfacharbeiterEnde Schleife
- 4: Facharbeiter, Ausbildung abgeschlossen (auch gewerbliche, kaufmännische, haus- und landwirtschaftliche Lehrabschlüsse)Ende Schleife
- 5: Facharbeiter, Ausbildungsabschluss zuerkanntEnde Schleife
- 6: Berufliches Praktikum, VolontariatEnde Schleife
- 7: Abschluss als Meister-Techniker (Industrie bzw. Handwerk)Ende Schleife
- 8: FachschulabschlussEnde Schleife
- 9: Hochschulabschluss ohne DiplomEnde Schleife
- 10: Hochschulabschluss mit Diplom (Staatsexamen, Promotion)Ende Schleife
- 11: Anderer AusbildungsabschlussFK08605B
- 95: Kein beruflicher AusbildungsabschlussEnde Schleife

- 7: VerweigertEnde Schleife
- 8: Weiß nichtEnde Schleife
- 9: *Editionsmissing*Ende Schleife

FK08605B

Welchen Ausbildungsabschluss hat {Name Kind} gemacht?

- ___ (Textangabe)Ende Schleife

- 7: VerweigertEnde Schleife
- 8: Weiß nichtEnde Schleife
- 9: *Editionsmissing*Ende Schleife

FK08605C

Welchen Ausbildungsabschluss strebt {Name Kind} an?

- 2: Betriebliche AnlernzeitEnde Schleife
- 3: TeilfacharbeiterEnde Schleife
- 4: Facharbeiter, Ausbildung abgeschlossen (auch gewerbliche, kaufmännische, haus- und landwirtschaftliche Lehrabschlüsse).....Ende Schleife
- 5: Facharbeiter, Ausbildungsabschluss zuerkannt.....Ende Schleife
- 6: Berufliches Praktikum, VolontariatEnde Schleife
- 7: Abschluss als Meister-Techniker (Industrie bzw. Handwerk).....Ende Schleife
- 8: FachschulabschlussEnde Schleife
- 9: Hochschulabschluss ohne Diplom.....Ende Schleife
- 10: Hochschulabschluss mit Diplom (Staatsexamen, Promotion).....Ende Schleife
- 11: Anderer Ausbildungsabschluss.....FK08605D
- 95: Kein beruflicher AusbildungsabschlussEnde Schleife

- 7: VerweigertEnde Schleife
- 8: Weiß nicht.....Ende Schleife
- 9: *Editionsmissing*.....*Ende Schleife*

FK08605D

Welchen Ausbildungsabschluss strebt {Name Kind} an?

- ___ (Textangabe)
- 7: Verweigert
- 8: Weiß nicht
- 9: *Editionsmissing*

--- Ende Frageschleife Kinder ---

3.18. Einstellungsfragen zur Familie

OM 52 (AFMI AFAB)	-
-------------------------	---

Ich lese Ihnen nun einige Aussagen vor. Sagen Sie mir bitte, ob und inwieweit die jeweilige Aussage auf Sie nicht zutrifft, wenig zutrifft, ob Sie unentschieden sind, ob sie etwas oder sehr auf Sie zutrifft. Falls Sie keine eigene Familie haben, versuchen Sie sich bitte vorzustellen, Sie hätten eine Familie, und beantworten Sie alle Fragen zur Familie bezogen auf Ihre Vorstellung.

- 1: Überhaupt nicht auf Sie zutrifft
- 2: Wenig auf Sie zutrifft
- 3: Teils auf Sie zutrifft, teils nicht
- 4: Etwas auf Sie zutrifft
- 5: Sehr auf Sie zutrifft

- 7: Verweigert
- 8: Weiß nicht
- 9: Editionsmissing

AFMI	“Ich weiß, wen ich um Rat und Hilfe bitten kann, wenn es in meiner Familie kriselt.” Würden Sie sagen, dass diese Aussage...
MFLU	“Um ein harmonisches Familienleben verwirklichen zu können, braucht man Glück.” Würden Sie sagen, dass diese Aussage...
MFAB	“Der Grad der Harmonie hängt von dem nötigen Geschick im Umgang mit den Familienmitgliedern ab.” Würden Sie sagen, dass diese Aussage...
MFMA	“Die gesellschaftlichen Rahmenbedingungen sind ausschlaggebend dafür, dass man seine Familie harmonisch gestalten kann.” Würden Sie sagen, dass diese Aussage...
AFLU	“In meinen Familienangelegenheiten habe ich oft Glück.” Würden Sie sagen, dass diese Aussage...
MFEF	“Um Harmonie in der Familie muß man sich aktiv bemühen.” Würden Sie sagen, dass diese Aussage...
MFMI	“Das Gelingen eines harmonischen Familienlebens hängt davon ab, dass man Personen kennt, an die man sich bei Problemen wenden kann.” Würden Sie sagen, dass diese Aussage...
AFMA	“Ich habe Einfluss auf die wirtschaftlichen und politischen Bedingungen, die für ein harmonisches Familienleben wichtig sind.” Würden Sie sagen, dass diese Aussage...
AFEF	“Ich kann die notwendige Energie dazu aufbringen, dass unser Familienleben harmonisch verläuft.” Würden Sie sagen, dass diese Aussage...
AFAB	“Ich habe die Fähigkeit, unser Familienleben harmonisch zu gestalten.” Würden Sie sagen, dass diese Aussage...

3.19. Einkommensfragen

HA01900A

Mit den nächsten Fragen möchte ich noch kurz auf die finanzielle Situation Ihres Haushalts zu sprechen kommen. Sagen Sie mir zunächst, wie hoch das monatliche Nettoeinkommen Ihres Haushaltes insgesamt ist, d.h. das gesamte Einkommen aller Mitglieder, die zum Haushaltseinkommen beitragen, nach Abzug der Steuern, Sozialversicherungsbeiträge und einmaligen Bezüge? Bitte vergessen Sie auch nicht eventuell zusätzliche Einnahmen wie Unterstützungen, Wohngeld, Kindergeld usw. dem Nettoeinkommen hinzuzurechnen.

- ___ (DM)***
- 7: VerweigertEnde Thema
- 8: Weiß nicht.....Ende Thema
- 9: *Editionsmissing*.....Ende Thema
- *** 30er KohorteFVQ1906
- 40er-60er Kohorte und Einkommensdifferenz ≥ 200 ⁵¹HAQ1902
- 40er-60er Kohorte und Einkommensdifferenz < 200 ⁵²Ende Thema

HAQ1902

[Wenn mitverdienender Partner vorhanden:] Ist es richtig, das zwischen Ihrem angegebenen Haushaltseinkommen und der Summe aus Ihrem persönlichen Einkommen und dem Ihres/r Partners/in eine Differenz von {Einspielung Einkommensdifferenz} DM besteht?

[Wenn kein mitverdienender Partner vorhanden:] Ist es richtig, das zwischen Ihrem angegebenen Haushaltseinkommen und Ihrem persönlichen Einkommen eine Differenz von {Einspielung Einkommensdifferenz} DM besteht?

- 1: Ja.....Ende Thema
- 2: NeinHA01900B
- 7: VerweigertEnde Thema
- 8: Weiß nicht.....Ende Thema
- 9: *Editionsmissing*.....Ende Thema

HA01900B

Dann sagen Sie mir doch bitte noch einmal: Wie hoch ist Ihr Haushaltseinkommen NETTO und MONATLICH?

- ___ (DM)
- 7: Verweigert
- 8: Weiß nicht
- 9: *Editionsmissing*

⁵¹ Hier erfolgte eine elektronische Prüfung während des Interviews: Das angegebene Gesamthaushaltseinkommen wurde verglichen mit der Summe der angegebenen Nettoeinkommen der Zielperson (BG20411 oder BLQ265 der letzten Erwerbstätigkeits- oder Lückenepisode in der Erwerbsgeschichte) und, falls vorhanden, des Partners (FV2Q1307 für den gegenwärtigen Partner). Betrug die Differenz 200 DM oder mehr, so wurden die Nachfragen HAQ1902 - FVQ1905 gestellt, betrug die Differenz weniger als 200 DM, endete die Befragung für diesen Themenbereich.

⁵² Siehe vorige Fußnote.

FVQ1904

Wie hoch ist Ihr persönliches Einkommen NETTO und MONATLICH?

- ___ (DM)***
- 7: Verweigert***
- 8: Weiß nicht.....***
- 9: *Editionsmissing*.....***
- *** Wenn kein Partner vorhanden.....Ende Thema
- Wenn Partner vorhanden.....FVQ1905

FVQ1905

Und wie hoch ist das monatliche Nettoeinkommen Ihres/r Partners/in?

- ___ (DM)Ende Thema
- 7: VerweigertEnde Thema
- 8: Weiß nicht.....Ende Thema
- 9: *Editionsmissing*.....Ende Thema

FVQ1906

Wie hoch ist Ihr persönliches Einkommen NETTO und MONATLICH?

- ___ (DM)***
- 7: VerweigertEnde Thema
- 8: Weiß nicht.....Ende Thema
- 9: *Editionsmissing*.....Ende Thema
- ***: Wenn kein Partner vorhanden.....FVQ1908
- Wenn Partner vorhanden.....FVQ1907

FVQ1907

Und wie hoch ist das monatliche Nettoeinkommen Ihres/r Partners/in?

- ___ (DM)***
- 7: VerweigertEnde Thema
- 8: Weiß nicht.....Ende Thema
- 9: *Editionsmissing*.....Ende Thema
- *** Wenn Einkommensdifferenz ≥ 200 ⁵³FVQ1908
- Wenn Einkommensdifferenz < 200 ⁵⁴Ende Thema

⁵³ Hier erfolgte eine elektronische Prüfung während des Interviews: Betrag die Differenz zwischen dem angegebenen Haushaltsgesamteinkommen aus HA01900A und der Summe aus dem persönlichen Einkommen der Zielperson (FVQ1906) sowie, falls vorhanden, dem persönlichen Einkommen des/r Partner/in (FVQ1907) 200 DM oder mehr, so wurden die Nachfragen FVQ1908 – FVQ1910 gestellt, andernfalls endete die Befragung für diesen Themenbereich.

⁵⁴ Siehe vorige Fußnote.

FVQ1908

[Wenn Partner vorhanden:] Ist es richtig, dass zwischen der Summe aus Ihrem Einkommen und dem Einkommen Ihres Partners zum Haushaltsgesamteinkommen eine Differenz von {Einspielung Einkommessdifferenz} DM besteht?

[Wenn kein Partner vorhanden:] Ist es richtig, das zwischen Ihrem Einkommen und dem Haushaltsgesamteinkommen eine Differenz von {Einspielung Einkommessdifferenz} DM besteht?

- 1: Ja.....Ende Thema
- 2: NeinFVQ1909
- 9: *Editionsmissing*.....*Ende Thema*

FVQ1909

Dann sagen sie mir bitte noch einmal: Wie hoch ist Ihr persönliches Einkommen NETTO und MONATLICH?

- ___ (DM)***
- 7: Verweigert***
- 8: Weiß nicht.....***
- 9: *Editionsmissing*.....***

- *** Wenn kein Partner vorhanden.....Ende Thema
- *** Wenn Partner vorhanden.....FVQ1910

FVQ1910

Und wie hoch ist das monatliche Nettoeinkommen Ihres/r Partners/in?

- ___ (DM)
- 7: Verweigert
- 8: Weiß nicht
- 9: *Editionsmissing*

3.20. Institutionenvertrauen

OM 53
(QL01Q910 -
QL15Q910)

Ich nenne Ihnen nun eine Reihe von öffentlichen Einrichtungen und Organisationen. Sagen Sie mir bitte bei jeder Einrichtung oder Organisation, wie groß das Vertrauen ist, das Sie ihr entgegenbringen. Benutzen Sie dazu bitte eine Skala von 1 - 7. 1 bedeutet, dass Sie Ihr überhaupt kein Vertrauen entgegenbringen. 7 bedeutet, dass Sie Ihr sehr großes Vertrauen entgegenbringen. Mit den Zahlen dazwischen können Sie Ihre Meinung abstimmen.

- 1: Überhaupt kein Vertrauen
- 2:
- 3:
- 4:
- 5:
- 6:
- 7: Sehr großes Vertrauen

- 7: Verweigert
- 8: Weiß nicht
- 9: Editionsmissing

- Das Gesundheitswesen
- Das Bundesverfassungsgericht
- Der Bundestag
- Das Landesparlament
- Die Stadt/Gemeindeverwaltung
- Die Bundeswehr
- Die Justiz
- Das Fernsehen
- Das Zeitungswesen
- Die Bundesregierung
- Die Gewerkschaften
- Die Polizei
- Die Arbeitsämter
- Die Rentenversicherung
- Die Unternehmer-/ Arbeitgeberverbände

3.21. Selbstwertgefühl/ Lebensreplik/ Lebensziele

OM 54
(SESTEM5 -
SESTEM10)

Ich lese Ihnen nun noch einmal 5 Aussagen vor. Sagen Sie mir bitte Ihre Meinung zu diesen Aussagen.

- 1: Stimmt überhaupt nicht
- 2: Stimmt überwiegend nicht
- 3: Stimmt kaum
- 4: Stimmt teils, teils nicht
- 5: Stimmt etwas
- 6: Stimmt überwiegend
- 7: Stimmt ganz genau

- 7: Verweigert
- 9: *Editionsmissing*

Ich habe das Gefühl, dass es nicht viel gibt, auf das ich stolz sein kann.

Es gibt Zeiten, da fühle ich mich völlig nutzlos.

Ich wollte, ich könnte mehr Achtung vor mir haben.

Alles in allem betrachte ich mich eher als Versager.

Ich habe eine positive Einstellung zu mir selbst.

QL012100-
QL042100⁵⁵

Wenn Sie daran denken, wie Ihr heutiges Leben aussieht: Womit sind Sie zufrieden?

___ (Textangabe)

- 7: Verweigert
- 8: Weiß nicht
- 9: *Editionsmissing*

QL012101 -
QL042101⁵⁶

Womit sind Sie unzufrieden?

___ (Textangabe)

- 7: Verweigert
- 8: Weiß nicht
- 9: *Editionsmissing*

⁵⁵ Je nach Länge kann die Textangabe bis zu vier Variablen belegen (QL012100, QL022100, QL032100, QL042100).

⁵⁶ Je nach Länge kann die Textangabe bis zu vier Variablen belegen (QL012101, QL022101, QL032101, QL042101).

OM 55
(F916A1-
F916E3)

Was sind Ihre wichtigsten persönlichen Hoffnungen, Pläne und Ziele für die nächsten fünf oder zehn Jahre (z.B. den Beruf, die Familie, Ihre eigene persönliche Entwicklung betreffend)? Nennen Sie mir bitte fünf Hoffnungen, Pläne oder Ziele!

____ (Textangabe)

-7: Verweigert

-8: Weiß nicht

-9: *Editionsmissing*

⁵⁷ ____ (Erstes Ziel)

⁵⁸ ____ (Zweites Ziel)

⁵⁹ ____ (Drittes Ziel)

⁶⁰ ____ (Viertes Ziel)

⁶¹ ____ (Fünftes Ziel)

⁵⁷ Je nach Länge kann die Textangabe bis zu drei Variablen belegen (F916A1, F916A2, F916A3).

⁵⁸ Je nach Länge kann die Textangabe bis zu drei Variablen belegen (F916B1, F916B2, F916B3).

⁵⁹ Je nach Länge kann die Textangabe bis zu drei Variablen belegen (F916C1, F916C2, F916C3).

⁶⁰ Je nach Länge kann die Textangabe bis zu drei Variablen belegen (F916D1, F916D2, F916D3).

⁶¹ Je nach Länge kann die Textangabe bis zu drei Variablen belegen (F916E1, F916E2, F916E3).

3.22. Eltern

3.22.1. Leibliche Mutter

HM01101

Unsere nächsten Fragen beziehen sich auf Ihre leibliche Mutter. In welchem Jahr ist Ihre leibliche Mutter geboren?

19 ____ (Jahr)⁶²

- 7: Verweigert
- 8: Weiß nicht
- 9: *Editionsmissing*

HM01101A^v

Mutter unbekannt?

- 1: Ja.....Ende Thema
- 2: NeinHM05102M
- 7: *Verweigert*.....Ende Thema
- 9: *Editionsmissing*.....Ende Thema

HM05102M

Welchen allgemeinbildenden Schulabschluss hat(te) Ihre leibliche Mutter? [Höchsten Schulabschluss nennen lassen!]

- 1: Sonderschulabgang oder Abgang von einer Sonder\Hilfsschule.....HM10103
- 2: Volksschule beendet vor Erreichen der 8. Klasse.....HM10103
- 3: Volksschule beendet mit Abschlussklasse\Hauptschulabschluss.....HM10103
- 4: Mittlere ReifeHM10103
- 5: Polytechnische Oberschule (POS) mit Abschluss, 8. Klasse.....HM10103
- 6: Polytechnische Oberschule (POS) mit Abschluss, 10. Klasse.....HM10103
- 7: Erweiterte Oberschule (EOS) ohne AbschlussHM10103
- 8: Abitur\Hochschulreife\FachabiturHM10103
- 9: Anderer AbschlussHM05102A
- 10: Keinen schulischen AbschlussHM10103
- 7: VerweigertHM10103
- 8: Weiß nicht.....HM10103
- 9: *Editionsmissing*.....HM10103

HM05102A

Was für ein Abschluss war das?

____ (Textangabe)

- 7: Verweigert
- 8: Weiß nicht
- 9: *Editionsmissing*

⁶² Hier erfolgte eine elektronische Eingabepfung: Das Geburtsjahr der Mutter muß mindestens 13 Jahre älter sein als das Geburtsjahr der Zielperson. Und: eine Jahreseingabe ist nur gestattet, wenn die Mutter nicht unbekannt ist.

HM10103

Welchen beruflichen Ausbildungsabschluss hat sie gemacht? [Höchsten Berufsabschluss nennen lassen!]

- 1: Derzeit noch in beruflicher Ausbildung\LehreF104
- 2: Betriebliche AnlernzeitF104
- 3: TeilfacharbeiterF104
- 4: Facharbeiter, Ausbildung abgeschlossen (auch gewerbliche, kaufmännische, haus- und landwirtschaftliche Lehrabschlüsse).....F104
- 5: Facharbeiter, Ausbildungsabschluss zuerkannt.....F104
- 6: Berufliches Praktikum, VolontariatF104
- 7: Abschluss als Meister\Techniker (Industrie bzw. Handwerk)F104
- 8: FachschulabschlussF104
- 9: Hochschulabschluss ohne Diplom.....F104
- 10: Hochschulabschluss mit Diplom (Staatsexamen, Promotion).....F104
- 11: Anderer Ausbildungsabschluss.....F103
- 95: Kein beruflicher AusbildungsabschlussHM06105A

- 7: VerweigertHM06105A
- 8: Weiß nicht.....HM06105A
- 9: *Editionsmissing*.....HM06105A

F103

Was für ein beruflicher Ausbildungsabschluss war das?

- ___ (Textangabe).....F104
- 7: VerweigertF104
- 8: Weiß nicht.....F104
- 9: *Editionsmissing*.....F104

HM06105A

Hat Ihre leibliche Mutter dennoch einen Beruf erlernt?

- 1: Ja, einen Beruf erlernt***
- 6: Keinen Beruf erlernt.....***

- 7: Verweigert***
- 8: Weiß nicht.....***
- 9: *Editionsmissing*.....***

- *** Wenn HM06105a, Code 1 oder HM10103, Code -9F104
- Sonst.....HM11106

F104

Können Sie mir sagen, wie dieser erlernte Beruf genau heißt? [Genaue Berufsbezeichnung erfragen und notieren.]

- ___ (Textangabe)
- 7: Verweigert
- 8: Weiß nicht
- 9: *Editionsmissing*

BA_M0

[Berufscode für erlernten Beruf der leiblichen Mutter, Klassifikation der Berufe BA88, 4-Steller]

___ (Berufscode)

- 7: Verweigert
- 8: Weiß nicht
- 9: Editionsmissing

I88_M0

[Berufscode für erlernten Beruf der leiblichen Mutter, Klassifikation der Berufe ISCO88, 4-Steller]

___ (Berufscode)

- 7: Verweigert
- 8: Weiß nicht
- 9: Editionsmissing

HM11106

In der Zeit, bis Sie 16 Jahre alt wurden, war Ihre leibliche Mutterdamals nie, zeitweise oder immer berufstätig bzw. im Betrieb der Familie mithelfend?

- 1: Nie berufstätig\mithelfendHM02108
- 2: Zeitweise berufstätigF107
- 3: Immer berufstätigF107
- 4: Zeitweise mithelfende FamilienangehörigeF107
- 5: Immer mithelfende FamilienangehörigeF107
- 7: VerweigertHM02108
- 8: Weiß nicht.....HM02108
- 9: Editionsmissing.....F107

F107

Welche Tätigkeit übte Ihre leibliche Mutter in dieser Zeit hauptsächlich aus? [Genaue Berufsbezeichnung und Tätigkeit erfragen (Hauptberuf)!]

___ (Textangabe)

- 7: Verweigert
- 8: Weiß nicht
- 9: Editionsmissing

BA_M1

[Berufscode für haupt. berufliche Tätigkeit der leiblichen Mutter bis 16. Lj. der ZP, Klassifikation der Berufe BA88, 4-Steller]

___ (Berufscode)

- 7: Verweigert
- 8: Weiß nicht
- 9: Editionsmissing

I88_M1

[Berufscode für haupt. berufliche Tätigkeit der leiblichen Mutter bis 16. Lj. der ZP, Klassifikation der Berufe ISCO88, 4-Steller]

- ___ (Berufscode)
- 7: Verweigert
 -8: Weiß nicht
 -9: Editionsmissing

HM16107M

Welche berufliche Stellung hatte Ihre leibliche Mutter in Ihrer damaligen Tätigkeit? [Die Kategorie 3 "Beamte" gilt erst ab Oktober 1990!]

- 1: Arbeiter(in) (z.B. in Produktion, Handwerk, Bau, Landwirtschaft)..HM16107[F]
 2: Angestellte(r) (auch Angehörige(r) der POLIZEI, ARMEE)HM16107[E]
 3: BeamteHM16107[D]
 4: Genossenschaftsbauer bzw. selbststaendige(r) Landwirt(in).....HM16107[A]
 5: Selbständig(e) in einem akademisch freien BerufHM16107[B]
 6: Selbständig(e) (z.B. in Handel, Industrie , Dienstleistung oder Handwerk)HM16107[C]
 7: Mithelfende(r) Familienangehörige(r)HM16107[C]
 8: Heimarbeiter(in)HM16107[C]
 -7: VerweigertHM02108
 -8: Weiß nicht.....HM02108
 -9: Editionsmissing.....HM02108

HM16107

[A] Wie würden Sie die damalige berufliche Stellung Ihrer leiblichen Mutter genauer beschreiben ?

- 10: Selbstständiger Bauer (Gärtner) mit landwirtschaftlich genutzter Fläche von unter 10 haHM02108
 11: Selbstständiger Bauer (Gärtner) mit landwirtschaftlich genutzter Fläche von über 10 haHM02108
 12: Genossenschaftsbauer.....HM02108

[B] Wieviele Beschäftigte hatte Ihre leibliche Mutter in dieser Zeit insgesamt ?

- 15: 1 Mitarbeiter oder keinenHM02108
 16: 2-9 MitarbeiterHM02108
 17: 10 oder mehr Mitarbeiter.....HM02108

[C] Wieviele Beschäftigte hatte Ihre leibliche Mutter in dieser Zeit insgesamt ?

- 21: 1 Mitarbeiter oder keinenHM02108
 22: 2-9 MitarbeiterHM02108
 23: 10-49 MitarbeiterHM02108
 24: 50 oder mehr Mitarbeiter.....HM02108

[aus HM16107M übernommen:]

- 30: Mithelfende Familienangehörige.....HM02108
 31: HeimarbeiterIn.....HM02108

[D] In welcher Laufbahngruppe war Ihre leibliche Mutter in dieser Zeit ? War sie ...?

- | | | |
|-----|------------------------------------|----------|
| 40: | Beamte(r) im einfachen Dienst..... | HM02108 |
| 41: | Beamte(r) im mittleren Dienst..... | HM02108 |
| 42: | Beamte(r) im gehobenen Dienst..... | HMQ11003 |
| 43: | Beamte(r) im höheren Dienst..... | HMQ11003 |

[E] Zu welcher Angestelltengruppe gehörte Ihre leibliche Mutter in dieser Zeit ? War sie ...?

- | | | |
|-----|--|-------------|
| 51: | Angestellte(r) mit einfacher Tätigkeit (z.B. unangelernter Verkäufer, Reinigungskraft, Bürohelfer..... | HMQ11002[B] |
| 52: | Angestellte(r) mit qualifizierter Tätigkeit (z.B. Fachverkäufer, Sekretärin, Verwaltungsfachhilfe, technischer Zeichner) | HMQ11002[A] |
| 53: | Angestellte(r) mit hochqualifizierter Tätigkeit (z.B. wissenschaftlicher Mitarbeiter, Arzt, Lehrer, Fachdirektor, Abteilungsleiter) | HMQ11003 |
| 54: | Angestellte(r) mit höheren Leitungsfunktionen und umfassenden Entscheidungsbefugnissen (Geschäftsführer, Direktor, Betriebsleiter, Offizier, Bürgermeister | HM02108 |

[F] Zu welcher der folgenden Gruppen gehörte Ihre leibliche Mutter in dieser Zeit ? War sie ...?

- | | | |
|-----|---|----------------|
| 60: | Ungelernter Arbeiter | HM02108 |
| 61: | Angelernter Arbeiter | HM02108 |
| 62: | Facharbeiter..... | HM02108 |
| 63: | Brigadier, Vorarbeiter, Kolonnenführer..... | HM02108 |
| 64: | Meister, Polier..... | HM02108 |
| -7: | Verweigert | HM02108 |
| -8: | Weiß nicht..... | HM02108 |
| -9: | <i>Editionsmissing</i> | <i>HM02108</i> |

HMQ11002

[A] Hatte Ihre leibliche Mutter für diese Tätigkeit einen entsprechenden Abschluss? D.h. verfügte sie über einen?

- | | | |
|-----|---------------------------------------|-----------------|
| 1: | Facharbeiter- bzw. Lehrabschluss..... | HMQ11003 |
| 2: | Fachschulabschluss | HMQ11003 |
| 3: | Keinen entsprechenden Abschluss | HMQ11003 |
| -7: | Verweigert | HMQ11003 |
| -8: | Weiß nicht..... | HMQ11003 |
| -9: | <i>Editionsmissing</i> | <i>HMQ11003</i> |

[B] Hatte Ihre leibliche Mutter für diese Tätigkeit einen entsprechenden Facharbeiter- bzw. Lehrabschluss?

- | | | |
|-----|---------------------------------------|----------------|
| 1: | Facharbeiter- bzw. Lehrabschluss..... | HM02108 |
| 3: | Keinen entsprechenden Abschluss | HM02108 |
| -7: | Verweigert | HM02108 |
| -8: | Weiß nicht..... | HM02108 |
| -9: | <i>Editionsmissing</i> | <i>HM02108</i> |

HMQ11003

Übte Ihre leibliche Mutter in dieser Tätigkeit eine Leitungsfunktion aus?

- 1: Ja
- 2: Nein

- 7: Verweigert
- 8: Weiß nicht
- 9: *Editionsmissing*

HM02108

Lebt Ihre leibliche Mutter noch?

- 1: Ja.....HM67110M
- 2: NeinHM03109M

- 7: VerweigertHMQ112
- 8: Weiß nicht.....HMQ112
- 9: *Editionsmissing*.....HMQ112

HM03109M

In welchem Jahr ist sie gestorben?

- 19__ (Jahr)***

- 7: Verweigert***
- 8: Weiß nicht.....***
- 9: *Editionsmissing*.....***

*** Wenn Sterbejahr größer als 87 ist und HM11106, Code 1HMQ111A
 Sonst.....OM 56

HM67110M

Ist Ihre leibliche Mutter derzeit erwerbstätig, ist sie arbeitslos oder schon im Ruhestand?

- 1: Derzeitig erwerbstätigF113
- 2: Hausfrau***
- 3: Arbeitslos.....***
- 4: Vorruhestand.....***
- 5: Ruhestand.....***
- 6: Sonstiges***
- 7: *Umschulung/ Weiterbildung*.....***

- 7: VerweigertHMQ112
- 8: Weiß nicht.....HMQ112
- 9: *Editionsmissing*.....HMQ112

*** Wenn HM67110m, Code 2 bis 5 oder Code 7 und HM11106 nicht
 Code 1OM 57
 Wenn HM67110m >1 und HM11106=1.....HMQ111A
 Wenn HM67110m, Code 6 und HM11106 nicht Code 1HM67110A

HM67110A

Was macht Ihre leibliche Mutter derzeit?

- ____ (Textangabe).....OM 57

- 7: VerweigertOM 57
- 8: Weiß nicht.....OM 57
- 9: *Editionsmissing*.....OM 57

HMQ111A

War Ihre leibliche Mutter seit Ihrem 16 Lebensjahr erwerbstätig?

- 1: Ja.....OM 56
- 2: Nein.....HMQ112
- 7: VerweigertSM 19
- 8: Weiß nicht.....SM 19
- 9: *Editionsmissing*.....SM 19

OM 56
(HM69111 -
HM68111M)[∇]

Bis wann war sie erwerbstätig?

HM69111[∇] ____ (Monat)

HM68111M 19____ (Jahr) F112

SM 19

- *** Wenn HM67110M mit Code 1 beantwortet.....F113
- Sonst.....OM 57

OM 57
(HM2Q111 -
HM1Q111)[∇]

Und seit wann ist sie {Einspielung Antworttext aus HM67110M/HM67110A}?

HM2Q111[∇] ____ (Monat)

HM1Q111 19____ (Jahr)

F112

Und was war ihre letzte berufliche Tätigkeit?

- ____ (Textangabe)
- 7: Verweigert
- 8: Weiß nicht
- 9: *Editionsmissing*

BA_M2

[Berufscod für letzte berufl. Tätigkeit der leiblichen Mutter, Klassifikation der Berufe BA88, 4-Steller]

- ____ (Berufscod)
- 7: Verweigert
- 8: Weiß nicht
- 9: *Editionsmissing*

I88_M2

[Berufscod für letzte berufl. Tätigkeit der leiblichen Mutter, Klassifikation der Berufe ISCO88, 4-Steller]

- ____ (Berufscod)
- 7: Verweigert
- 8: Weiß nicht
- 9: *Editionsmissing*

HM61112M

Welche berufliche Stellung hatte Ihre leibliche Mutter in Ihrer damaligen Tätigkeit? [Die Kategorie 3 "Beamte" gilt erst ab Oktober 1990!]

- 1: Arbeiter(in) (z.B. in Produktion, Handwerk, Bau, Landwirtschaft)..HM61112[F]
- 2: Angestellte(r) (auch Angehörige(r) der POLIZEI, ARMEE)HM61112[E]
- 3: BeamteHM61112[D]
- 4: Genossenschaftsbauer bzw. selbständige(r) Landwirt(in)HM61112[A]
- 5: Selbständig(e) in einem akademisch freien BerufHM61112[B]
- 6: Selbständig(e) (z.B. in Handel, Industrie , Dienstleistung oder Handwerk)HM61112[C]
- 7: Mithelfende(r) Familienangehörige(r)HM61112[C]
- 8: Heimarbeiter(in)HM61112[C]

- 7: VerweigertHMQ112
- 8: Weiß nicht.....HMQ112
- 9: *Editionsmissing*.....HMQ112

HM61112

[A] Wie würden Sie die damalige berufliche Stellung Ihrer leiblichen Mutter genauer beschreiben ?

- 10: Selbständiger Bauer (Gärtner) mit landwirtschaftlich genutzter Fläche von unter 10 ha.....SM 20
- 11: Selbständiger Bauer (Gärtner) mit landwirtschaftlich genutzter Fläche von über 10 ha.....SM 20
- 12: Genossenschaftsbauer.....SM 20

[B] Wieviele Beschäftigte hatte Ihre leibliche Mutter damals insgesamt ?

- 15: 1 Mitarbeiter oder keinenSM 20
- 16: 2-9 MitarbeiterSM 20
- 17: 10 oder mehr Mitarbeiter.....SM 20

[C] Wieviele Beschäftigte hatte Ihre leibliche Mutter damals insgesamt ?

- 21: 1 Mitarbeiter oder keinenSM 20
- 22: 2-9 MitarbeiterSM 20
- 23: 10-49 MitarbeiterSM 20
- 24: 50 oder mehr Mitarbeiter.....SM 20

[aus HM61112M übernommen:]

- 30: *Mithelfende Familienangehörige*.....SM 20
- 31: *HeimarbeiterIn*.....SM 20

[D] In welcher Laufbahngruppe war Ihre leibliche Mutter damals? War sie ...?

- 40: Beamte(r) im einfachen Dienst.....SM 20
- 41: Beamte(r) im mittleren Dienst.....SM 20
- 42: Beamte(r) im gehobenen Dienst.....HMQ12503
- 43: Beamte(r) im höheren Dienst.....HMQ12503

[E] Zu welcher Angestelltengruppe gehörte Ihre leibliche Mutter damals? War sie ...?

- 51: Angestellte(r) mit einfacher Tätigkeit (z.B. unangelernter Verkäufer, Reinigungskraft, Bürohelfer).....HMQ12502[B]
 52: Angestellte(r) mit qualifizierter Tätigkeit (z.B. Fachverkäufer, Sekretärin, Verwaltungsfachgehilfe, technischer Zeichner)HMQ12502[A]
 53: Angestellte(r) mit hochqualifizierter Tätigkeit (z.B. wissenschaftlicher Mitarbeiter, Arzt, Lehrer, Fachdirektor, Abteilungsleiter.....HMQ12503
 54: Angestellte(r) mit höheren Leitungsfunktionen und umfassenden Entscheidungsbefugnissen (Geschäftsführer, Direktor, Betriebsleiter, Offizier, Bürgermeister).....SM 20

[F] Zu welcher der folgenden Gruppen gehörte Ihre leibliche Mutter damals ? War sie ...?

- 60: Ungelernter ArbeiterSM 20
 61: Angelernter ArbeiterSM 20
 62: Facharbeiter.....SM 20
 63: Brigadier, Vorarbeiter, KolonnenführerSM 20
 64: Meister, Polier.....SM 20
 -7: VerweigertSM 20
 -8: Weiß nicht.....SM 20
 -9: *Editionsmissing*.....SM 20

HMQ12502

[A] Hatte Ihre leibliche Mutter für diese Tätigkeit einen entsprechenden Abschluss? D.h. verfügte sie über einen?

- 1: Facharbeiter- bzw. LehrabschlussHMQ12503
 2: FachschulabschlussHMQ12503
 3: Keinen entsprechenden AbschlussHMQ12503
 -7: VerweigertHMQ12503
 -8: Weiß nicht.....HMQ12503
 -9: *Editionsmissing*.....HMQ12503

[B] Hatte Ihre leibliche Mutter für diese Tätigkeit einen entsprechenden Facharbeiter- bzw. Lehrabschluss?

- 1: Facharbeiter- bzw. LehrabschlussSM 20
 3: Keinen AbschlussSM 20
 -7: VerweigertSM 20
 -8: Weiß nicht.....SM 20
 -9: *Editionsmissing*.....SM 20
 -7: Verweigert
 -8: Weiß nicht
 -9: *Editionsmissing*

HMQ12503

Übte Ihre leibliche Mutter in dieser Tätigkeit eine Leitungsfunktion aus?

- 1: Ja
- 2: Nein

- 7: Verweigert
- 8: Weiß nicht
- 9: *Editionsmissing*

SM 20

*** Wenn HM67110M nicht Code 1SM 21
Sonst.....F113

F113

Welche berufliche Tätigkeit übt Ihre leibliche Mutter derzeit aus?

- ___ (Textangabe).....***

- 7: Verweigert***
- 8: Weiß nicht.....***
- 9: *Editionsmissing*.....***

*** Wenn HM67110M nicht Code 1SM 21
Sonst.....HM66113M

BA_M3

[Berufscod~~e~~ derzeitige berufl. Tätigkeit der leiblichen Mutter, Klassifikation der Berufe BA88, 4-Steller]

- ___ (Berufscod~~e~~)

- 7: Verweigert
- 8: Weiß nicht
- 9: *Editionsmissing*

I88 M3

[Berufscod~~e~~ derzeitige berufl. Tätigkeit der leiblichen Mutter, Klassifikation der Berufe ISCO88, 4-Steller]

- ___ (Berufscod~~e~~)

- 7: Verweigert
- 8: Weiß nicht
- 9: *Editionsmissing*

HM66113M

Welche berufliche Stellung hat Ihre leibliche Mutter in Ihrer derzeitigen Tätigkeit? [Die Kategorie 3 "Beamte" gilt erst ab Oktober 1990!]

- | | | |
|-----|---|---------------|
| 1: | Arbeiter(in) (z.B. in Produktion, Handwerk, Bau, Landwirtschaft)..... | HM66113[F] |
| 2: | Angestellte(r) (auch Angehörige(r) der POLIZEI, ARMEE) | HM66113[E] |
| 3: | Beamte | HM66113[D] |
| 4: | Genossenschaftsbauer bzw. selbständige(r) Landwirt(in) | HM66113[A] |
| 5: | Selbständig(e) in einem akademisch freien Beruf | HM66113[B] |
| 6: | Selbständig(e) (z.B. in Handel, Industrie, Dienstleistung oder
Handwerk) | HM66113[C] |
| 7: | Mithelfende(r) Familienangehörige(r) | HM66113[C] |
| 8: | Heimarbeiter(in) | HM66113[C] |
| -7: | Verweigert | HMQ112 |
| -8: | Weiß nicht..... | HMQ112 |
| -9: | <i>Editionsmissing</i> | <i>HMQ112</i> |

HM66113

[A] Wie würden Sie die derzeitige berufliche Stellung Ihrer leiblichen Mutter genauer beschreiben ?

- | | | |
|-----|---|--------|
| 10: | selbständiger Bauer (Gärtner) mit landwirtschaftlich genutzter
Fläche von unter 10 ha..... | HMQ112 |
| 11: | selbständiger Bauer (Gärtner) mit landwirtschaftlich genutzter
Fläche von über 10 ha..... | HMQ112 |
| 12: | Genossenschaftsbauer..... | HMQ112 |

[B] Wie viele Beschäftigte hat Ihre leibliche Mutter derzeit insgesamt ?

- | | | |
|-----|---------------------------------|--------|
| 15: | 1 Mitarbeiter oder keinen | HMQ112 |
| 16: | 2-9 Mitarbeiter | HMQ112 |
| 17: | 10 oder mehr Mitarbeiter..... | HMQ112 |

[C] Wie viele Beschäftigte hat Ihre leibliche Mutter derzeit insgesamt ?

- | | | |
|-----|---------------------------------|--------|
| 21: | 1 Mitarbeiter oder keinen | HMQ112 |
| 22: | 2-9 Mitarbeiter | HMQ112 |
| 23: | 10-49 Mitarbeiter | HMQ112 |
| 24: | 50 oder mehr Mitarbeiter..... | HMQ112 |

[aus HM66113M übernommen:]

- | | | |
|-----|---|---------------|
| 30: | <i>Mithelfende Familienangehörige</i> | <i>HMQ112</i> |
| 31: | <i>HeimarbeiterIn</i> | <i>HMQ112</i> |

[D] In welcher Laufbahngruppe ist Ihre leibliche Mutter derzeit ? Ist sie ...?

- | | | |
|-----|------------------------------------|----------|
| 40: | Beamte(r) im einfachen Dienst..... | HMQ112 |
| 41: | Beamte(r) im mittleren Dienst..... | HMQ112 |
| 42: | Beamte(r) im gehobenen Dienst..... | HMQ13003 |
| 43: | Beamte(r) im höheren Dienst..... | HMQ13003 |

[E] Zu welcher Angestelltengruppe gehört Ihre leibliche Mutter derzeit ? Ist sie ...?

- 51: Angestellte(r) mit einfacher Tätigkeit (z.B. unangelernter Verkäufer, Reinigungskraft, Bürohelfer)HMQ13002[B]
- 52: Angestellte(r) mit qualifizierter Tätigkeit (z.B. Fachverkäufer, Sekretärin, Verwaltungsfachgehilfe, technischer Zeichner)HMQ13002[A]
- 53: Angestellte(r) mit hochqualifizierter Tätigkeit (z.B. wissenschaftlicher Mitarbeiter, Arzt, Lehrer, Fachdirektor, Abteilungsleiter)HMQ13003
- 54: Angestellte(r) mit höheren Leitungsfunktionen und umfassenden Entscheidungsbefugnissen (Geschäftsführer, Direktor, Betriebsleiter, Offizier, Bürgermeister).....HMQ112

[F] Zu welcher der folgenden Gruppen gehört Ihre leibliche Mutter derzeit? Ist sie ...?

- 60: Ungelernter ArbeiterHMQ112
- 61: Angelernter ArbeiterHMQ112
- 62: FacharbeiterHMQ112
- 63: Brigadier, Vorarbeiter, KolonnenführerHMQ112
- 64: Meister, PolierHMQ112
- 7: VerweigertHMQ112
- 8: Weiß nichtHMQ112
- 9: *Editionsmissing*HMQ112

HMQ13002

[A] Hat Ihre leibliche Mutter für diese Tätigkeit einen entsprechenden Abschluss? D.h. verfügt sie über einen ...?

- 1: Facharbeiter- bzw. LehrabschlussHMQ13003
- 2: FachschulabschlussHMQ13003
- 3: Keinen entsprechenden AbschlussHMQ13003
- 7: VerweigertHMQ13003
- 8: Weiß nichtHMQ13003
- 9: *Editionsmissing*HMQ13003

[B] Hat Ihre leibliche Mutter für diese Tätigkeit einen entsprechenden Facharbeiter- bzw. Lehrabschluss?

- 1: Facharbeiter- bzw. LehrabschlussHMQ112
- 3: Keinen AbschlussHMQ112
- 7: VerweigertHMQ112
- 8: Weiß nichtHMQ112
- 9: *Editionsmissing*HMQ112

HMQ13003

Übt Ihre leibliche Mutter in dieser Tätigkeit eine Leitungsfunktion aus?

- 1: Ja
- 2: Nein
- 7: Verweigert
- 8: Weiß nicht
- 9: *Editionsmissing*

SM 21

*** Wenn derzeit nicht erwerbstätig oder bis nach 11.89 erwerbstätig oder
unklare Erwerbssituation nach 11.89.....HMQ112
Sonst.....HEI2823M

HMQ112

War Ihre leibliche Mutter im Dezember 1989 erwerbstätig?

1: Ja.....Q112
2: NeinHMQ1195

-7: VerweigertHE12823M
-8: Weiß nicht.....HE12823M
-9: *Editionsmissing*.....HE12823M

Q112

Welche berufliche Tätigkeit übte Ihre leibliche Mutter im Dezember 1989 aus? [Genaue Berufsbezeichnung und Tätigkeit erfragen (Hauptberuf)!]

___ (Textangabe)

-7: Verweigert
-8: Weiß nicht
-9: *Editionsmissing*

BA_M4

[Berufscode berufl. Tätigkeit der leiblichen Mutter im Dez. 89, Klassifikation der Berufe BA88, 4-Steller]

___ (Berufscode)

-7: Verweigert
-8: Weiß nicht
-9: *Editionsmissing*

I88_M4

[Berufscode berufl. Tätigkeit der leiblichen Mutter im Dez. 89, Klassifikation der Berufe ISCO88, 4-Steller]

___ (Berufscode)

-7: Verweigert
-8: Weiß nicht
-9: *Editionsmissing*

HMQ12000

Welche berufliche Stellung hatte Ihre leibliche Mutter im Dezember 1989? [Die Kategorie 3 "Beamte" gilt erst ab Oktober 1990!]

- 1: Arbeiter(in) (z.B. in Produktion, Handwerk, Bau, Landwirtschaft)..HMQ12001[F]
- 2: Angestellte(r) (auch Angehörige(r) der POLIZEI, ARMEE)HMQ12001[E]
- 3: BeamteHMQ12001[D]
- 4: Genossenschaftsbauer bzw. selbständige(r) Landwirt(in).....HMQ12001[A]
- 5: Selbständig(e) in einem akademisch freien BerufHMQ12001[B]
- 6: Selbständig(e) (z.B in Handel, Industrie , Dienstleistung oder Handwerk)HMQ12001[C]
- 7: Mithelfende(r) Familienangehörige(r)HMQ12001[C]
- 8: Heimarbeiter(in)HMQ12001[C]

- 7: VerweigertHE12823M
- 8: Weiß nicht.....HE12823M
- 9: *Editionsmissing*.....HE12823M

HMQ12001

[A] Wie würden Sie die damalige berufliche Stellung Ihrer leiblichen Mutter genauer beschreiben ?

- 10: Selbständiger Bauer (Gärtner) mit landwirtschaftlich genutzter Fläche von unter 10 haHE12823M
- 11: Selbständiger Bauer (Gärtner) mit landwirtschaftlich genutzter Fläche von über 10 haHE12823M
- 12: Genossenschaftsbauer.....HE12823M

[B] Wie viele Beschäftigte hatte Ihre leibliche Mutter in dieser Zeit insgesamt ?

- 15: 1 Mitarbeiter oder keinenHE12823M
- 16: 2-9 MitarbeiterHE12823M
- 17: 10 oder mehr Mitarbeiter.....HE12823M

[C] Wie viele Beschäftigte hatte Ihre leibliche Mutter in dieser Zeit insgesamt ?

- 21: 1 Mitarbeiter oder keinenHE12823M
- 22: 2-9 MitarbeiterHE12823M
- 23: 10-49 MitarbeiterHE12823M
- 24: 50 oder mehr Mitarbeiter.....HE12823M

[aus HMQ12000 übernommen:]

- 30: *Mithelfende Familienangehörige*.....HE12823M
- 31: *HeimarbeiterIn*.....HE12823M

[D] In welcher Laufbahngruppe war Ihre leibliche Mutter in dieser Zeit ? War sie ...?

- 40: Beamte(r) im einfachen Dienst.....HE12823M
- 41: Beamte(r) im mittleren Dienst.....HE12823M
- 42: Beamte(r) im gehobenen Dienst.....HMQ12003
- 43: Beamte(r) im höheren Dienst.....HMQ12003

[E] Zu welcher Angestelltengruppe gehörte Ihre leibliche Mutter in dieser Zeit ? War sie ...?

- | | | |
|-----|--|-------------|
| 51: | Angestellte(r) mit einfacher Tätigkeit (z.B. unangelernter Verkäufer, Reinigungskraft, Bürohelfer) | HMQ12002[B] |
| 52: | Angestellte(r) mit qualifizierter Tätigkeit (z.B. Fachverkäufer, Sekretärin, Verwaltungsfachgehilfe, technischer Zeichner) | HMQ12002[A] |
| 53: | Angestellte(r) mit hochqualifizierter Tätigkeit (z.B. wissenschaftlicher Mitarbeiter, Arzt, Lehrer, Fachdirektor, Abteilungsleiter) | HMQ12003 |
| 54: | Angestellte(r) mit höheren Leitungsfunktionen und umfassenden Entscheidungsbefugnissen (Geschäftsführer, Direktor, Betriebsleiter, Offizier, Bürgermeister)..... | HE12823M |

[F] Zu welcher der folgenden Gruppen gehörte Ihre leibliche Mutter in dieser Zeit ? War sie ...?

- | | | |
|-----|--|-----------------|
| 60: | Ungelernter Arbeiter | HE12823M |
| 61: | Angelernter Arbeiter | HE12823M |
| 62: | Facharbeiter..... | HE12823M |
| 63: | Brigadier, Vorarbeiter, Kolonnenführer | HE12823M |
| 64: | Meister, Polier..... | HE12823M |
| -7: | Verweigert | HE12823M |
| -8: | Weiß nicht..... | HE12823M |
| -9: | <i>Editionsmissing</i> | <i>HE12823M</i> |

HMQ12002

[A] Hatte Ihre leibliche Mutter für diese Tätigkeit einen entsprechenden Abschluss? D.h. verfügte sie über einen?

- | | | |
|-----|---|-----------------|
| 1: | Facharbeiter- bzw. Lehraabschluss | HMQ12003 |
| 2: | Fachschulabschluss | HMQ12003 |
| 3: | Keinen entsprechenden Abschluss | HMQ12003 |
| -7: | Verweigert | HMQ12003 |
| -8: | Weiß nicht..... | HMQ12003 |
| -9: | <i>Editionsmissing</i> | <i>HMQ12003</i> |

[B] Hatte Ihre leibliche Mutter für diese Tätigkeit einen entsprechenden Facharbeiter- bzw. Lehraabschluss?

- | | | |
|-----|---|-----------------|
| 1: | Facharbeiter- bzw. Lehraabschluss | HE12823M |
| 3: | Keinen Abschluss..... | HE12823M |
| -7: | Verweigert | HE12823M |
| -8: | Weiß nicht..... | HE12823M |
| -9: | <i>Editionsmissing</i> | <i>HE12823M</i> |

HMQ12003

Übte Ihre leibliche Mutter in dieser Tätigkeit eine Leitungsfunktion aus?

- | | | |
|-----|------------------------------|-----------------|
| 1: | Ja..... | HE12823M |
| 2: | Nein | HE12823M |
| -7: | Verweigert | HE12823M |
| -8: | Weiß nicht..... | HE12823M |
| -9: | <i>Editionsmissing</i> | <i>HE12823M</i> |

HMQ1195

Was hat Ihre leibliche Mutter im Dezember 1989 gemacht ? War Ihre Mutter ...

- 2: Hausfrau.....HE12823M
- 3: Arbeitslos.....HE12823M
- 4: Vorruhestand.....HE12823M
- 5: Ruhestand.....HE12823M
- 6: SonstigesHMQ1195A

- 7: VerweigertHE12823M
- 8: Weiß nicht.....HE12823M
- 9: *Editionsmissing*.....HE12823M

HMQ1195A

Nämlich ...

___ (Textangabe)

- 7: Verweigert
- 8: Weiß nicht
- 9: *Editionsmissing*

HE12823M

War Ihre leibliche Mutter in der ehemaligen DDR Mitglied einer politischen Partei?

- 1: Ja.....HE12823
- 2: NeinEnde Thema

- 7: VerweigertEnde Thema
- 8: Weiß nicht.....Ende Thema
- 9: *Editionsmissing*.....Ende Thema

HE12823

In welcher Partei war Ihre leibliche Mutter Mitglied ?

- 1: SEDEnde Thema
- 2: CDUEnde Thema
- 3: LDPD.....Ende Thema
- 4: DBDEnde Thema
- 5: NDPDEnde Thema
- 6: AndereHE12823A

- 7: VerweigertEnde Thema
- 8: Weiß nicht.....Ende Thema
- 9: *Editionsmissing*.....Ende Thema

HE12823A

Nämlich ...?

___ (Textangabe)

- 7: Verweigert
- 8: Weiß nicht
- 9: *Editionsmissing*

3.22.2. Stief- und Pflegemütter

ANZ_SM#

[Anzahl der Stief-/ Pflegemütter]

___ (Anzahl der Stief-/ Pflegemütter)

PA55114

Hatten Sie in der Zeit bis zu Ihrem 16. Lebensjahr eine Stief- oder Pflegemutter, bei der Sie (zeitweise) aufgewachsen sind? [Das bezieht auch zeitweisen Ersatz der Mutterstelle durch Großmutter oder andere weibliche Personen mit ein. Falls mehrere Personen Mutterstelle vertraten (z.B. Großmutter, Adoptivmutter), in zeitlicher Reihenfolge auflühren.]

- 1: Ja, Stief-/Pflegemutter OM 59
- 2: Nein HV01129/ HV01129A
- 7: Verweigert HV01129/ HV01129A
- 8: Weiß nicht..... HV01129/ HV01129A
- 9: *Editionsmissing*..... HV01129/ HV01129A

--- Beginn Frageschleife Stief-/Pflegemütter ---

SMNO#

[Laufende Nummer der Stief-/ Pflegemutter]

___ (Laufende Nummer der Stief-/ Pflegemutter)

SMNOALT#

[Laufende Nummer der Stief-/ Pflegemutter (vor Edition)]

___ (Laufende Nummer der Stief/ Pflegemutter (vor Edition))

OM 58
(HS02115 -
HS04115)[∇]

Von wann bis wann war das ?

HS02115[∇] Von ___ (Monat)

HS01115 Von 19___ (Jahr)

HS04115[∇] Bis ___ (Monat)

HS03115 Bis 19___ (Jahr)

START#

[Episodenbeginn Stief-/ Pflegemutter in Monaten seit dem 1.1.1900]

___ (Monatsangabe)

- 7: Verweigert
- 8: Weiß nicht
- 9: Editionsmissing

ENDE#

[Episodenende Stief-/ Pflegemutter in Monaten seit dem 1.1.1900]

___ (Monatsangabe)

- 7: Verweigert
- 8: Weiß nicht
- 9: Editionsmissing

HS03115A

Dauert noch an ?

- 1: Ja
- 2: Nein

- 9: *Editionsmissing*

HM01116

In welchem Jahr ist Ihre Stief-/Pflegemutter geboren?

19 ___ (Jahr)

- 7: Verweigert
- 8: Weiß nicht
- 9: *Editionsmissing*

HM05117M

Welchen allgemeinbildenden Schulabschluss hat(te) Ihre Stief-/Pflegemutter? [Höchsten Schulabschluss nennen lassen!]

- 1: Sonderschulabgang oder Abgang von einer Sonder-/Hilfsschule.....HM10118
- 2: Volksschule beendet vor Erreichen der 8. Klasse.....HM10118
- 3: Volksschule beendet mit Abschlussklasse/Hauptschulabschluss.....HM10118
- 4: Mittlere ReifeHM10118
- 5: Polytechnische Oberschule (POS) mit Abschluss, 8. Klasse.....HM10118
- 6: Polytechnische Oberschule (POS) mit Abschluss, 10. Klasse.....HM10118
- 7: Erweiterte Oberschule (EOS) ohne AbschlussHM10118
- 8: Abitur/Hochschulreife/FachabiturHM10118
- 9: Anderer AbschlussHM05117A
- 10: Keinen schulischen AbschlussHM10118

- 7: VerweigertHM10118
- 8: Weiß nicht.....HM10118
- 9: *Editionsmissing*.....HM10118

HM05117A

Was für ein Abschluss war das?

___ (Textangabe)

- 7: Verweigert
- 8: Weiß nicht
- 9: *Editionsmissing*

HM10118

Welchen beruflichen Ausbildungsabschluss hat sie gemacht? [Höchsten Berufsabschluss nennen lassen!]

- | | | |
|-----|--|----------|
| 1: | Derzeit noch in beruflicher Ausbildung/Lehre | F119 |
| 2: | Betriebliche Anlernzeit | F119 |
| 3: | Teilfacharbeiter | F119 |
| 4: | Facharbeiter, Ausbildung abgeschlossen (auch gewerbliche,
kaufmännische, haus- und landwirtschaftliche Lehrabschlüsse)..... | F119 |
| 5: | Facharbeiter, Ausbildungsabschluss zuerkannt..... | F119 |
| 6: | Berufliches Praktikum, Volontariat | F119 |
| 7: | Abschluss als Meister/Techniker (Industrie bzw. Handwerk) | F119 |
| 8: | Fachschulabschluss | F119 |
| 9: | Hochschulabschluss ohne Diplom..... | F119 |
| 10: | Hochschulabschluss mit Diplom (Staatsexamen, Promotion)..... | F118 |
| 11: | Anderer Ausbildungsabschluss..... | F118 |
| 95: | Kein beruflicher Ausbildungsabschluss | HM06120A |
| -7: | Verweigert | HM06120A |
| -8: | Weiß nicht..... | HM06120A |
| -9: | <i>Editionsmissing</i> | HM06120A |

F118

Was für ein beruflicher Ausbildungsabschluss war das?

- | | | |
|-----|------------------------------|------|
| --- | (Textangabe)..... | F119 |
| -7: | Verweigert | F119 |
| -8: | Weiß nicht..... | F119 |
| -9: | <i>Editionsmissing</i> | F119 |

HM06120A

Hat Ihre Stief-/Pflegetmutter dennoch einen Beruf erlernt?

- | | | |
|-----|-------------------------------|---------|
| 1: | Ja, einen Beruf erlernt | F119 |
| 6: | Keinen Beruf erlernt..... | HM11121 |
| -7: | Verweigert | HM11121 |
| -8: | Weiß nicht..... | HM11121 |
| -9: | <i>Editionsmissing</i> | HM11121 |

F119

Können Sie mir sagen, wie dieser erlernte Beruf genau heißt? [Genaue Berufsbezeichnung erfragen und notieren.]

- | | | |
|-----|------------------------------|-----|
| --- | (Textangabe)..... | *** |
| -7: | Verweigert | *** |
| -8: | Weiß nicht..... | *** |
| -9: | <i>Editionsmissing</i> | *** |

- *** Wenn Stief-/Pflegetmutter erst nach dem 16. Lebensjahr der Zielperson eintrat.....
- | | |
|------------|---------|
| | HM02123 |
| Sonst..... | HM11121 |

BA_SMO

[Berufscode für erlernten Beruf d. Stief-/ Pflegemutter, Klassifikation der Berufe BA88, 4-Steller]

- ___ (Berufscode)
- 7: Verweigert
 - 8: Weiß nicht
 - 9: Editionsmissing

I88_SMO

[Berufscode für erlernten Beruf d. Stief-/ Pflegemutter, Klassifikation der Berufe ISCO88, 4-Steller]

- ___ (Berufscode)
- 7: Verweigert
 - 8: Weiß nicht
 - 9: Editionsmissing

HM11121

In der Zeit, bis Sie 16 Jahre alt wurden, war Ihre Stief-/Pflegemutter damals nie, zeitweise oder immer berufstätig bzw. im Betrieb der Familie mithelfend?

- 1: Nie berufstätig\mithelfendHM02123
- 2: Zeitweise berufstätigF122
- 3: Immer berufstätigF122
- 4: Zeitweise mithelfende FamilienangehörigeF122
- 5: Immer mithelfende FamilienangehörigeF122
- 7: VerweigertHM02123
- 8: Weiß nicht.....HM02123
- 9: Editionsmissing.....F122

F122

Welche Tätigkeit übte Ihre Stief-/Pflegemutter in dieser Zeit hauptsächlich aus? [Genaue Berufsbezeichnung und Tätigkeit erfragen (Hauptberuf) !]

- ___ (Textangabe).....HM16122M
- 7: VerweigertHM16122M
 - 8: Weiß nicht.....HM16122M
 - 9: Editionsmissing.....HM16122M

BA_SMI

[Berufscode für hauptsächl. berufl. Tätigkeit d. Stief-/ Pflegemutter bis 16. Lj. d. ZP, Klassifikation der Berufe BA88, 4-Steller]

- ___ (Berufscode)
- 7: Verweigert
 - 8: Weiß nicht
 - 9: Editionsmissing

I88_SMI

[Berufscode für hauptsächl. berufl. Tätigkeit d. Stief-/Pflegemutter bis 16. Lj. d. ZP, Klassifikation der Berufe ISCO88, 4-Steller]

- ___ (Berufscode)
- 7: Verweigert
 -8: Weiß nicht
 -9: Editionsmissing

HM16122M

Welche berufliche Stellung hatte Ihre Stief-/Pflegemutter in Ihrer damaligen Tätigkeit? [Die Kategorie 3 "Beamte" gilt erst ab Oktober 1990 !]

- 1: Arbeiter(in) (z.B. in Produktion, Handwerk, Bau, Landwirtschaft)..HM16122[F]
 2: Angestellte(r) (auch Angehörige(r) der POLIZEI, ARMEE)HM16122[E]
 3: BeamteHM16122[D]
 4: Genossenschaftsbauer bzw. selbststaendige(r) Landwirt(in).....HM16122[A]
 5: Selbständig(e) in einem akademisch freien BerufHM16122[B]
 6: Selbständig(e) (z.B. in Handel, Industrie , Dienstleistung oder Handwerk)HM16122[C]
 7: Mithelfende(r) Familienangehörige(r)HM16122[C]
 8: Heimarbeiter(in)HM16122[C]
 -7: VerweigertHM02123
 -8: Weiß nicht.....HM02123
 -9: Editionsmissing.....HM02123

HM16122

[A] Wie würden Sie die damalige berufliche Stellung Ihrer Stief-/Pflegemutter genauer beschreiben ?

- 10: selbständiger Bauer (Gärtner) mit landwirtschaftlich genutzter Fläche von unter 10 haHM02123
 11: selbständiger Bauer (Gärtner) mit landwirtschaftlich genutzter Fläche von über 10 haHM02123
 12: Genossenschaftsbauer.....HM02123

[B] Wieviele Beschäftigte hatte Ihre Stief-/Pflegemutter in dieser Zeit insgesamt ?

- 15: 1 Mitarbeiter oder keinenHM02123
 16: 2-9 MitarbeiterHM02123
 17: 10 oder mehr Mitarbeiter.....HM02123

[C] Wieviele Beschäftigte hatte Ihre Stief-/Pflegemutter in dieser Zeit insgesamt ?

- 21: 1 Mitarbeiter oder keinenHM02123
 22: 2-9 MitarbeiterHM02123
 23: 10-49 MitarbeiterHM02123
 24: 50 oder mehr Mitarbeiter.....HM02123

[aus HM16122M übernommen:]

- 30: Mithelfende Familienangehörige.....HM02123
 31: HeimarbeiterIn.....HM02123

[D] In welcher Laufbahngruppe war Ihre Stief-/Pflegetante in dieser Zeit ? War sie ...?

- 40: Beamte(r) im einfachen Dienst.....HM02123
- 41: Beamte(r) im mittleren Dienst.....HM02123
- 42: Beamte(r) im gehobenen Dienst.....HM11003S
- 43: Beamte(r) im höheren Dienst.....HM11003S

[E] Zu welcher Angestelltengruppe gehörte Ihre Stief-/Pflegetante in dieser Zeit ? War sie ...?

- 51: Angestellte(r) mit einfacher Tätigkeit (z.B. unangelernter Verkäufer, Reinigungskraft, Bürohelfer)HM11002S[B]
- 52: Angestellte(r) mit qualifizierter Tätigkeit (z.B. Fachverkäufer, Sekretärin, Verwaltungsfachgehilfe, technischer Zeichner)HM11002S[A]
- 53: Angestellte(r) mit hochqualifizierter Tätigkeit (z.B. wissenschaftlicher Mitarbeiter, Arzt, Lehrer, Fachdirektor, Abteilungsleiter)HM11003S
- 54: Angestellte(r) mit höheren Leitungsfunktionen und umfassenden Entscheidungsbefugnissen (Geschäftsführer, Direktor, Betriebsleiter, Offizier, Bürgermeister).....HM02123

[F] Zu welcher der folgenden Gruppen gehörte Ihre Stief-/Pflegetante in dieser Zeit ? War sie ...?

- 60: Ungelernter ArbeiterHM02123
- 61: Angelernter ArbeiterHM02123
- 62: Facharbeiter.....HM02123
- 63: Brigadier, Vorarbeiter, KolonnenführerHM02123
- 64: Meister, PolierHM02123
- 7: VerweigertHM02123
- 8: Weiß nicht.....HM02123
- 9: *Editionsmissing*.....HM02123

HM11002S

[A] Hatte Ihre Stief-/Pflegetante für diese Tätigkeit einen entsprechenden Abschluss? D.h. verfügte sie über einen?

- 1: Facharbeiter- bzw. LehrabschlussHM11003S
- 2: FachschulabschlussHM11003S
- 3: Keinen entsprechenden AbschlussHM11003S
- 7: VerweigertHM11003S
- 8: Weiß nicht.....HM11003S
- 9: *Editionsmissing*.....HM11003S

[B] Hatte Ihre Stief-/Pflegetante für diese Tätigkeit einen entsprechenden Facharbeiter- bzw. Lehrabschluss?

- 1: Facharbeiter- bzw. LehrabschlussHM02123
- 3: Keinen Abschluss.....HM02123
- 7: VerweigertHM02123
- 8: Weiß nicht.....HM02123
- 9: *Editionsmissing*.....HM02123

HM11003S

Übte Ihre Stief-/Pflegetante in dieser Tätigkeit eine Leitungsfunktion aus?

- 1: Ja
- 2: Nein

- 7: Verweigert
- 8: Weiß nicht
- 9: *Editionsmissing*

HM02123

Lebt Ihre Stief-/Pflegetante noch?

- 1: Ja.....HM67125M
- 2: NeinHM03124M

- 7: VerweigertHMQ112S
- 8: Weiß nicht.....HMQ112S

HM03124M

In welchem Jahr ist sie gestorben?

- 19 ____ (Jahr)⁶³***

- 7: Verweigert***
- 8: Weiß nicht.....***
- 9: *Editionsmissing*.....***

*** Wenn Jahr größer 87 und HM11121, Code 1HMQ111AS
 Sonst.....OM 60

HM67125M

Ist Ihre Stief-/Pflegetante derzeit erwerbstätig, ist sie arbeitslos oder schon im Ruhestand?

- 1: Derzeitig erwerbstätig.....F128
- 2: Hausfrau***
- 3: Arbeitslos.....***
- 4: Vorruhestand.....***
- 5: Ruhestand.....***
- 6: Sonstiges***

- 7: VerweigertHMQ112S
- 8: Weiß nicht.....HMQ112S
- 9: *Editionsmissing*.....HMQ112S

*** Wenn HM67125m, Code 6 und HM11121 nicht Code 1HM67125A
 Wenn HM67125m nicht Code 6 und HM11121 nicht Code 1OM 60
 Sonst.....HMQ111AS

HM67125A

Was macht Ihre Stief-/Pflegetante derzeit?

- ____ (Textangabe).....OM 60

- 7: VerweigertOM 60
- 8: Weiß nicht.....OM 60
- 9: *Editionsmissing*.....OM 60

⁶³ Hier erfolgte eine elektronische Eingabeprüfung: Das Sterbejahr muß größer/gleich dem Beginn der Pflegschaft sein.

HMQ111AS

War Ihre Stief-/Pflegetmutter seit Ihrem 16 Lebensjahr erwerbstätig?

- 1: Ja.....***
- 2: Nein.....***
- 7: Verweigert.....***
- 8: Weiß nicht.....***

- *** Wenn HMQ111as, Code 1 und nicht HM67125m<1OM 60
- Wenn HMQ111as, Code 1 und HM67125m > 1 oder
HMQ111as, Code <1OM 60
- Wenn HMQ111as, Code 2 und Stiefmutter derzeit nicht erwerbstätig
bzw. Erwerbstätigkeit nach 11.89 unklarHMQ112S
- Sonst.....HS12823M

OM 59
(HM69126 –
HM68126M) ▽

[Nur für erwerbstätige Stief-/Pflegetmütter:] Bis wann war sie erwerbstätig?

HM69126 ▽ ____ (Monat)

HM68126M 19 ____ (Jahr) F127

OM 60
(HM2Q111S –
HM1Q111S) ▽

Und seit wann ist sie {Einspielung Antworttext aus HM67125M/HM67125A}?

HM2Q111S ▽ ____ (Monat)

HM1Q111S 19 ____ (Jahr)

F127

Und was war ihre letzte berufliche Tätigkeit?

____ (Textangabe)

- 7: Verweigert
- 8: Weiß nicht
- 9: Editionsmissing

BA_SM2

[Berufscode für letzte berufl. Tätigkeit d. Stief-/Pflegetmutter, Klassifikation der Berufe BA88, 4-Steller]

____ (Berufscode)

- 7: Verweigert
- 8: Weiß nicht
- 9: Editionsmissing

I88_SM2

[Berufscode für letzte berufl. Tätigkeit d. Stief-/ Pflegemutter, Klassifikation der Berufe ISCO88, 4 Steller]

- ___ (Berufscode)
- 7: Verweigert
 -8: Weiß nicht
 -9: Editionsmissing

HM61127M

Welche berufliche Stellung hatte Ihre Stief-/Pflegemutter in ihrer damaligen Tätigkeit? [Die Kategorie 3 "Beamte" gilt erst ab Oktober 1990 !]

- 1: Arbeiter(in) (z.B. in Produktion, Handwerk, Bau, Landwirtschaft)..HM61127[F]
 2: Angestellte(r) (auch Angehörige(r) der POLIZEI, ARMEE)HM61127[E]
 3: BeamteHM61127[D]
 4: Genossenschaftsbauer bzw. selbständige(r) Landwirt(in).....HM61127[A]
 5: Selbständig(e) in einem akademisch freien BerufHM61127[B]
 6: Selbständig(e) (z.B. in Handel, Industrie, Dienstleistung oder Handwerk)HM61127[C]
 7: Mithelfende(r) Familienangehörige(r)HM61127[C]
 8: Heimarbeiter(in)HM61127[C]
 -7: VerweigertSM 22
 -8: Weiß nicht.....SM 22
 -9: Editionsmissing.....SM 22

HM61127

[A] Wie würden Sie die damalige berufliche Stellung Ihrer Stief-/Pflegemutter genauer beschreiben ?

- 10: Selbständiger Bauer (Gärtner) mit landwirtschaftlich genutzter Fläche von unter 10 ha.....SM 22
 11: Selbständiger Bauer (Gärtner) mit landwirtschaftlich genutzter Fläche von über 10 haSM 22
 12: Genossenschaftsbauer.....SM 22

[B] Wieviele Beschäftigte hatte Ihre Stief-/Pflegemutter damals insgesamt ?

- 15: 1 Mitarbeiter oder keinenSM 22
 16: 2-9 MitarbeiterSM 22
 17: 10 oder mehr Mitarbeiter.....SM 22

[C] Wieviele Beschäftigte hatte Ihre Stief-/Pflegemutter damals insgesamt ?

- 21: 1 Mitarbeiter oder keinenSM 22
 22: 2-9 MitarbeiterSM 22
 23: 10-49 MitarbeiterSM 22
 24: 50 oder mehr Mitarbeiter.....SM 22

[ausHM61127M übernommen:]

- 30: Mithelfende Familienangehörige.....SM 22
 31: Editionsmissing.....SM 22

[D] In welcher Laufbahngruppe war Ihre Stief-/Pflegetmutter damals ? War sie ...?

- 40: Beamte(r) im einfachen Dienst.....SM 22
- 41: Beamte(r) im mittleren Dienst.....SM 22
- 42: Beamte(r) im gehobenen Dienst.....HMQ12503S
- 43: Beamte(r) im höheren Dienst.....HMQ12503S

[E] Zu welcher Angestelltengruppe gehörte Ihre Stief-/Pflegetmutter damals? War sie ...?

- 51: Angestellte(r) mit einfacher Tätigkeit (z.B. unangelernter Verkäufer, Reinigungskraft, Bürohelfer)HM12502S[B]
- 52: Angestellte(r) mit qualifizierter Tätigkeit (z.B. Fachverkäufer, Sekretärin, Verwaltungsfachgehilfe, technischer Zeichner)HM12502S[A]
- 53: Angestellte(r) mit hochqualifizierter Tätigkeit (z.B. wissenschaftlicher Mitarbeiter, Arzt, Lehrer, Fachdirektor, Abteilungsleiter)HM12503S
- 54: Angestellte(r) mit höheren Leitungsfunktionen und umfassenden Entscheidungsbefugnissen (Geschäftsführer, Direktor, Betriebsleiter, Offizier, Bürgermeister).....SM 22

[F] Zu welcher der folgenden Gruppen gehörte Ihre Stief-/Pflegetmutter damals ? War sie ...?

- 60: Ungelernter ArbeiterSM 22
- 61: Angelernter ArbeiterSM 22
- 62: Facharbeiter.....SM 22
- 63: Brigadier, Vorarbeiter, KolonnenführerSM 22
- 64: Meister, Polier.....SM 22
- 7: VerweigertSM 22
- 8: Weiß nicht.....SM 22
- 9: *Editionsmissing*.....SM 22

HM12502s

[A] Hatte Ihre Stief-/Pflegetmutter für diese Tätigkeit einen entsprechenden Abschluss? D.h. verfügte sie über einen?

- 1: Facharbeiter- bzw. LehrabschlussHM12503S
- 2: FachschulabschlussHM12503S
- 3: Keinen entsprechenden AbschlussHM12503S
- 7: VerweigertHM12503S
- 8: Weiß nicht.....HM12503S
- 9: *Editionsmissing*.....HM12503S

[B] Hatte Ihre Stief-/Pflegetmutter für diese Tätigkeit einen entsprechenden Facharbeiter- bzw. Lehrabschluss?

- 1: Facharbeiter- bzw. LehrabschlussSM 22
- 3: Keinen Abschluss.....SM 22
- 7: VerweigertSM 22
- 8: Weiß nicht.....SM 22
- 9: *Editionsmissing*.....SM 22

HMQ12503S

Übte Ihre Stief-/Pflegemutter in dieser Tätigkeit eine Leitungsfunktion aus?

- 1: Ja
- 2: Nein

- 7: Verweigert
- 8: Weiß nicht
- 9: *Editionsmissing*

SM 22

*** Wenn Stiefmutter derzeit nicht erwerbstätig oder die Erwerbssituation nach 11.89 unklarHMQ112S
 Sonst.....HS12823M

F128

Welche berufliche Tätigkeit übt Ihre Stief-/Pflegemutter derzeit aus?

- ___ (Textangabe)

- 7: Verweigert
- 8: Weiß nicht
- 9: *Editionsmissing*

BA SM3

[Berufscode für derzeitige berufl. Tätigkeit d. Stief-/ Pflegemutter, Klassifikation der Berufe BA88, 4-Steller]

- ___ (Berufscode)

- 7: Verweigert
- 8: Weiß nicht
- 9: *Editionsmissing*

I88_SM3

[Berufscode für letzte berufl. Tätigkeit d. Stief-/ Pflegemutter, Klassifikation der Berufe ISCO88, 4-Steller]

- ___ (Berufscode)

- 7: Verweigert
- 8: Weiß nicht
- 9: *Editionsmissing*

HM66128M

Welche berufliche Stellung hat Ihre Stief-/Pflegemutter in Ihrer derzeitigen Tätigkeit? [Die Kategorie 3 "Beamte" gilt erst ab Oktober 1990 !]

- 1: Arbeiter(in) (z.B. in Produktion, Handwerk, Bau, Landwirtschaft)..HM66128[F]
- 2: Angestellte(r) (auch Angehörige(r) der POLIZEI, ARMEE)HM66128[E]
- 3: BeamteHM66128[D]
- 4: Genossenschaftsbauer bzw. selbständige(r) Landwirt(in).....HM66128[A]
- 5: Selbständig(e) in einem akademisch freien BerufHM66128[B]
- 6: Selbständig(e) (z.B. in Handel, Industrie, Dienstleistung oder Handwerk)HM66128[C]
- 7: Mithelfende(r) Familienangehörige(r)HM66128[C]
- 8: Heimarbeiter(in)HM66128[C]

- 7: VerweigertSM 23
- 8: Weiß nicht.....SM 23
- 9: *Editionsmissing*.....SM 23

HM66128

[A] Wie würden Sie die derzeitige berufliche Stellung Ihrer Stief-/Pflegemutter genauer beschreiben ?

- 10: selbständiger Bauer (Gärtner) mit landwirtschaftlich genutzter Fläche von unter 10 haSM 23
- 11: selbständiger Bauer (Gärtner) mit landwirtschaftlich genutzter Fläche von über 10 haSM 23
- 12: Genossenschaftsbauer.....SM 23

[B] Wie viele Beschäftigte hat Ihre Stief-/Pflegemutter derzeit insgesamt ?

- 15: 1 Mitarbeiter oder keinenSM 23
- 16: 2-9 MitarbeiterSM 23
- 17: 10 oder mehr Mitarbeiter.....SM 23

[C] Wie viele Beschäftigte hat Ihre Stief-/Pflegemutter derzeit insgesamt ?

- 21: 1 Mitarbeiter oder keinenSM 23
- 22: 2-9 MitarbeiterSM 23
- 23: 10-49 MitarbeiterSM 23
- 24: 50 oder mehr Mitarbeiter.....SM 23

[aus HM66128M übernommen:]

- 30: *Mithelfende Familienangehörige*.....SM 23
- 31: *HeimarbeiterIn*.....SM 23

[D] In welcher Laufbahngruppe ist Ihre Stief-/Pflegemutter derzeit ? Ist sie ...?

- 40: Beamte(r) im einfachen Dienst.....SM 23
- 41: Beamte(r) im mittleren Dienst.....SM 23
- 42: Beamte(r) im gehobenen Dienst.....HM13003S
- 43: Beamte(r) im höheren Dienst.....HM13003S

[E] Zu welcher Angestelltengruppe gehört Ihre Stief-/Pflegetante derzeit? Ist sie ...?

- 51: Angestellte(r) mit einfacher Tätigkeit (z.B. unangelernter Verkäufer, Reinigungskraft, Bürohelfer)HM13002S[B]
 52: Angestellte(r) mit qualifizierter Tätigkeit (z.B. Fachverkäufer, Sekretärin, Verwaltungsfachgehilfe, technischer Zeichner)HM13002S[A]
 53: Angestellte(r) mit hochqualifizierter Tätigkeit (z.B. wissenschaftlicher Mitarbeiter, Arzt, Lehrer, Fachdirektor, Abteilungsleiter)HM13003S
 54: Angestellte(r) mit höheren Leitungsfunktionen und umfassenden Entscheidungsbefugnissen (Geschäftsführer, Direktor, Betriebsleiter, Offizier, Bürgermeister).....SM 23

[F] Zu welcher der folgenden Gruppen gehört Ihre Stief-/Pflegetante derzeit? Ist sie ...?

- 60: Ungelernter ArbeiterSM 23
 61: Angelernter ArbeiterSM 23
 62: FacharbeiterSM 23
 63: Brigadier, Vorarbeiter, KolonnenführerSM 23
 64: Meister, PolierSM 23
 -7: VerweigertSM 23
 -8: Weiß nichtSM 23
 -9: *Editionsmissing*SM 23

HM13002S

[A] Hat Ihre Stief-/Pflegetante für diese Tätigkeit einen entsprechenden Abschluss? D.h. verfügt sie über einen?

- 1: Facharbeiter- bzw. LehrabschlussHM13003S
 2: FachschulabschlussHM13003S
 3: Keinen entsprechenden AbschlussHM13003S
 -7: VerweigertHM13003S
 -8: Weiß nichtHM13003S
 -9: *Editionsmissing*HM13003S

[B] Hat Ihre Stief-/Pflegetante für diese Tätigkeit einen entsprechenden Facharbeiter- bzw. Lehrabschluss?

- 1: Facharbeiter- bzw. LehrabschlussSM 23
 3: Keinen AbschlussSM 23
 -7: VerweigertSM 23
 -8: Weiß nichtSM 23
 -9: *Editionsmissing*SM 23

HM13003S

Übt Ihre Stief-/Pflegetante in dieser Tätigkeit eine Leitungsfunktion aus?

- 1: Ja
 2: Nein
 -7: Verweigert
 -8: Weiß nicht
 -9: *Editionsmissing*

SM 23

*** Wenn Ende der Berufstätigkeit vor 12/1989 und Stiefmutter
derzeit arbeitslos.....HS12823M
Wenn HM02123, Code 2 und Sterbejahr kleiner = 89HS12823M
Sonst.....HMQ112S

HMQ112S

War Ihre Stief-/Pflegermutter im Dezember 1989 erwerbstätig?

1: Ja.....Q112S
2: NeinHMQ1195S

-7: VerweigertHS12823M
-8: Weiß nicht.....HS12823M
-9: *Editionsmissing*.....HS12823M

Q112S

Welche berufliche Tätigkeit übte Ihre Stief-/Pflegermutter im Dezember 1989 aus? [Genaue Berufsbezeichnung und Tätigkeit erfragen (Hauptberuf) !]

___ (Textangabe)

-7: Verweigert
-8: Weiß nicht
-9: *Editionsmissing*

BA_SM4

[Berufscode für berufl. Tätigkeit d. Stief-/Pflegermutter im Dez. 89, Klassifikation der Berufe BA88, 4-Steller]

___ (Berufscode)

-7: Verweigert
-8: Weiß nicht
-9: *Editionsmissing*

I88_SM4

[Berufscode für berufl. Tätigkeit d. Stief-/Pflegermutter im Dez. 89, Klassifikation der Berufe ISCO88, 4-Steller]

___ (Berufscode)

-7: Verweigert
-8: Weiß nicht
-9: *Editionsmissing*

HM12000S

Welche berufliche Stellung hatte Ihre Stief-/Pflegemutter im Dezember 1989? [Die Kategorie 3 "Beamte" gilt erst ab Oktober 1990 !]

- | | | |
|-----|---|-----------------|
| 1: | Arbeiter(in) (z.B. in Produktion, Handwerk, Bau, Landwirtschaft)..... | HM12001S[F] |
| 2: | Angestellte(r) (auch Angehörige(r) der POLIZEI, ARMEE) | HM12001S[E] |
| 3: | Beamte | HM12001S[D] |
| 4: | Genossenschaftsbauer bzw. selbständige(r) Landwirt(in)..... | HM12001S[A] |
| 5: | Selbständig(e) in einem akademisch freien Beruf | HM12001S[B] |
| 6: | Selbständig(e) (z.B in Handel, Industrie , Dienstleistung oder
Handwerk) | HM12001S[C] |
| 7: | Mithelfende(r) Familienangehörige(r) | HM12001S[C] |
| 8: | Heimarbeiter(in) | HM12001S[C] |
| -7: | Verweigert | HS12823M |
| -8: | Weiß nicht..... | HS12823M |
| -9: | <i>Editionsmissing</i> | <i>HS12823M</i> |

HM12001S

[A] Wie würden Sie die damalige berufliche Stellung Ihrer Stief-/Pflegemutter genauer beschreiben ?

- | | | |
|-----|---|----------|
| 10: | Selbständiger Bauer (Gärtner) mit landwirtschaftlich
genutzter Fläche von unter 10 ha..... | HS12823M |
| 11: | Selbständiger Bauer (Gärtner) mit landwirtschaftlich
genutzter Fläche von über 10 ha | HS12823M |
| 12: | Genossenschaftsbauer..... | HS12823M |

[B] Wie viele Beschäftigte hatte Ihre Stief-/Pflegemutter in dieser Zeit insgesamt ?

- | | | |
|-----|---------------------------------|----------|
| 15: | 1 Mitarbeiter oder keinen | HS12823M |
| 16: | 2-9 Mitarbeiter | HS12823M |
| 17: | 10 oder mehr Mitarbeiter..... | HS12823M |

[C] Wie viele Beschäftigte hatte Ihre Stief-/Pflegemutter in dieser Zeit insgesamt ?

- | | | |
|-----|---------------------------------|----------|
| 21: | 1 Mitarbeiter oder keinen | HS12823M |
| 22: | 2-9 Mitarbeiter | HS12823M |
| 23: | 10-49 Mitarbeiter | HS12823M |
| 24: | 50 oder mehr Mitarbeiter..... | HS12823M |

[aus HM12000S übernommen:]

- | | | |
|-----|---|-----------------|
| 30: | <i>Mithelfende Familienangehörige</i> | <i>HS12823M</i> |
| 31: | <i>Editionsmissing</i> | <i>HS12823M</i> |

[D] In welcher Laufbahngruppe war Ihre Stief-/Pflegemutter in dieser Zeit ? War sie ...?

- | | | |
|-----|------------------------------------|----------|
| 40: | Beamte(r) im einfachen Dienst..... | HS12823M |
| 41: | Beamte(r) im mittleren Dienst..... | HS12823M |
| 42: | Beamte(r) im gehobenen Dienst..... | HM12003S |
| 43: | Beamte(r) im höheren Dienst..... | HM12003S |

[E] Zu welcher Angestelltengruppe gehörte Ihre Stief-/Pflegemutter in dieser Zeit ? War sie ...?

- 51: Angestellte(r) mit einfacher Tätigkeit (z.B. unangelernter Verkäufer, Reinigungskraft, Bürohelfer)HM12002S[B]
- 52: Angestellte(r) mit qualifizierter Tätigkeit (z.B. Fachverkäufer, Sekretärin, Verwaltungsfachgehilfe, technischer Zeichner)HM12002S[A]
- 53: Angestellte(r) mit hochqualifizierter Tätigkeit (z.B. wissenschaftlicher Mitarbeiter, Arzt, Lehrer, Fachdirektor, Abteilungsleiter)HM12003S
- 54: Angestellte(r) mit höheren Leitungsfunktionen und umfassenden Entscheidungsbefugnissen(Geschäftsführer, Direktor, Betriebsleiter, Offizier, Bürgermeister).....HS12823M

[F] Zu welcher der folgenden Gruppen gehörte Ihre Stief-/Pflegemutter in dieser Zeit ? War sie ...?

- 60: Ungelernter ArbeiterHS12823M
- 61: Angelernter ArbeiterHS12823M
- 62: FacharbeiterHS12823M
- 63: Brigadier, Vorarbeiter, KolonnenführerHS12823M
- 64: Meister, PolierHS12823M
- 7: VerweigertHS12823M
- 8: Weiß nicht.....HS12823M
- 9: *Editionsmissing*.....*HS12823M*

HM12002S

[A] Hatte Ihre Stief-/Pflegemutter für diese Tätigkeit einen entsprechenden Abschluss? D.h. verfügte sie über einen?

- 1: Facharbeiter- bzw. LehrabschlussHM12003S
- 2: FachschulabschlussHM12003S
- 3: Keinen entsprechenden AbschlussHM12003S
- 7: VerweigertHM12003S
- 8: Weiß nicht.....HM12003S
- 9: *Editionsmissing*.....*HM12003S*

[B] Hatte Ihre Stief-/Pflegemutter für diese Tätigkeit einen entsprechenden Facharbeiter- bzw. Lehrabschluss?

- 1: Facharbeiter- bzw. LehrabschlussHS12823M
- 3: Keinen AbschlussHS12823M
- 7: VerweigertHS12823M
- 8: Weiß nicht.....HS12823M
- 9: *Editionsmissing*.....*HS12823M*

HM12003S

Übte Ihre Stief-/Pflegemutter in dieser Tätigkeit eine Leitungsfunktion aus?

- 1: JaHS12823M
- 2: NeinHS12823M
- 7: VerweigertHS12823M
- 8: Weiß nicht.....HS12823M
- 9: *Editionsmissing*.....*HS12823M*

HMQ1195S

Was hat Ihre Stief-/Pflegemutter im Dezember 1989 gemacht ? War Ihre Mutter ...?

- | | | |
|-----|------------------------------|-----------------|
| 2: | Hausfrau..... | HS12823M |
| 3: | Arbeitslos..... | HS12823M |
| 4: | Vorruhestand..... | HS12823M |
| 5: | Ruhestand..... | HS12823M |
| 6: | Sonstiges | HM1195AS |
| -7: | Verweigert | HS12823M |
| -8: | Weiß nicht..... | HS12823M |
| -9: | <i>Editionsmissing</i> | <i>HS12823M</i> |

HM1195AS

Nämlich ...?

____ (Textangabe)

- | | |
|-----|------------------------|
| -7: | Verweigert |
| -8: | Weiß nicht |
| -9: | <i>Editionsmissing</i> |

HS12823M

War Ihre Stief-/Pflegemutter in der ehemaligen DDR Mitglied einer politischen Partei?

- | | | |
|-----|------------------------------|-----------------|
| 1: | Ja..... | HS12823 |
| 2: | Nein | PA55114A |
| -7: | Verweigert | PA55114A |
| -8: | Weiß nicht..... | PA55114A |
| -9: | <i>Editionsmissing</i> | <i>PA55114A</i> |

HS12823

In welcher Partei war Ihre Stief-/Pflegemutter Mitglied ?

- | | | |
|-----|------------------------------|-----------------|
| 1: | SED | PA55114A |
| 2: | CDU | PA55114A |
| 3: | LDPD..... | PA55114A |
| 4: | DBD | PA55114A |
| 5: | NDPD | PA55114A |
| 6: | Andere | HS12823A |
| -7: | Verweigert | PA55114A |
| -8: | Weiß nicht..... | PA55114A |
| -9: | <i>Editionsmissing</i> | <i>PA55114A</i> |

HS12823A

Nämlich?

____ (Textangabe)

- | | |
|-----|------------------------|
| -7: | Verweigert |
| -8: | Weiß nicht |
| -9: | <i>Editionsmissing</i> |

PA55114A

Gab es BIS ZU IHREM 16. LEBENSJAHR noch andere Personen (z.B. Großmutter, Adoptivmutter), die bei Ihnen eine Stief/Pflegemutterstelle vertraten?

- 1: Ja..... Beginn Frageschleife
- 2: Nein Ende Frageschleife

- 7: Verweigert Ende Frageschleife
- 9: *Editionsmissing*..... *Ende Frageschleife*

3.22.3. Leiblicher Vater

HV01129

Nun einige Fragen zu Ihrem leiblichen Vater. In welchem Jahr ist Ihr leiblicher Vater geboren?

19 ____ (Jahr)

- 7: Verweigert
- 8: Weiß nicht
- 9: *Editionsmissing*

HV01129A[▽]

Vater unbekannt ?

- 1: Ja.....Ende Thema
- 2: NeinHV06130M
- 7: VerweigertEnde Thema
- 9: *Editionsmissing*.....*Ende Thema*

HV06130M

Welchen allgemeinbildenden Schulabschluss hat(te) ihr leiblicher Vater ? [Höchsten Schulabschluss nennen lassen!]

- 1: Sonderschulabgang oder Abgang von einer Sonder-/Hilfsschule.....HV11131
- 2: Volksschule beendet vor Erreichen der 8. Klasse.....HV11131
- 3: Volksschule beendet mit Abschlussklasse/Hauptschulabschluss.....HV11131
- 4: Mittlere ReifeHV11131
- 5: Polytechnische Oberschule (POS) mit Abschluss, 8. Klasse.....HV11131
- 6: Polytechnische Oberschule (POS) mit Abschluss, 10. Klasse.....HV11131
- 7: Erweiterte Oberschule (EOS) ohne AbschlussHV11131
- 8: Abitur/Hochschulreife/Fachabitur.....HV11131
- 9: Anderer AbschlussF130
- 10: Keinen schulischen AbschlussHV11131
- 7: VerweigertHV11131
- 8: Weiß nicht.....HV11131
- 9: *Editionsmissing*.....*HV11131*

F130

Welchen Schulabschluss hat(te) ihr leiblicher Vater?

____ (Textangabe)

- 7: Verweigert
- 8: Weiß nicht
- 9: *Editionsmissing*

HV11131

Welchen beruflichen Ausbildungsabschluss hat er gemacht? [Höchsten Berufsabschluss nennen lassen!]

- 1: Derzeit noch in beruflicher Ausbildung\LehreF132
- 2: Betriebliche AnlernzeitF132
- 3: TeilfacharbeiterF132
- 4: Facharbeiter, Ausbildung abgeschlossen (auch gewerbliche, kaufmännische, haus- und landwirtschaftliche Lehrabschlüsse).....F132
- 5: Facharbeiter, Ausbildungsabschluss zuerkannt.....F132
- 6: Berufliches Praktikum, VolontariatF132
- 7: Abschluss als Meister\Techniker (Industrie bzw. Handwerk)F132
- 8: Fachschulabschluss).....F132
- 9: Hochschulabschluss ohne Diplom.....F132
- 10: Hochschulabschluss mit Diplom (Staatsexamen, Promotion).....F132
- 11: Anderer Ausbildungsabschluss.....F131
- 95: Kein beruflicher AusbildungsabschlussHV07133A

- 7: VerweigertHV07133A
- 8: Weiß nicht.....HV07133A
- 9: *Editionsmissing*.....HV07133A

F131

Welchen beruflichen Ausbildungsabschluss hat(te) ihr leiblicher Vater?

- ___ (Textangabe).....F132
- 7: VerweigertF132
- 8: Weiß nicht.....F132
- 9: *Editionsmissing*.....F132

HV07133A

Hat ihr leiblicher Vater dennoch einen Beruf erlernt?

- 1: Ja, einen Beruf erlerntF132
- 6: Keinen Beruf erlernt.....HV12134M

- 7: VerweigertHV12134M
- 8: Weiß nicht.....HV12134M
- 9: *Editionsmissing*.....HV12134M

F132

Können Sie mir sagen, wie dieser erlernte Beruf genau heißt? [Genaue Berufsbezeichnung erfragen und notieren.]

- ___ (Textangabe)
- 7: Verweigert
- 8: Weiß nicht
- 9: *Editionsmissing*

BA_V0

[Berufscode erlernter Beruf leiblicher Vaters, Klassifikation der Berufe BA88, 4-Steller]

- ___ (Berufscode)
- 7: Verweigert
- 8: Weiß nicht
- 9: *Editionsmissing*

I88_V0*[Berufscode erlernter Beruf leiblicher Vaters, Klassifikation der Berufe ISCO88, 4-Steller]*

___ (Berufscode)

- 7: *Verweigert*
- 8: *Weiß nicht*
- 9: *Editionsmissing*

HV12134M

Als Sie 15 Jahre alt waren - was trifft auf Ihren leiblichen Vater für diesen Zeitpunkt zu? War er ...?

- 1: Berufstätig.....F135
- 2: In Ausbildung.....F136
- 3: Arbeitslos/ arbeitssuchend.....F136
- 4: Wehrdienst/ Bausoldat.....F136
- 5: Nicht berufstätiger Hausmann.....F136
- 6: In Rente\Pension.....F136
- 7: Zu diesem Zeitpunkt bereits verstorben.....HV03138M
- 8: SonstigesHV12134A
- 7: VerweigertHV02137
- 8: Weiß nicht.....HV02137
- 9: Editionsmissing.....HV02137

HV12134A

Nämlich ...?

___ (Textangabe)

- 7: *Verweigert*
- 8: *Weiß nicht*
- 9: *Editionsmissing*

F136

Welche Tätigkeit übte Ihr leiblicher Vater vorher - ehe er {Einspielung aus HV12134M/HV12134A} war - in seinem Hauptberuf aus?

___ (Textangabe)

- 7: *Verweigert*
- 8: *Weiß nicht*
- 9: *Editionsmissing*

BA_VI*[Berufscode für hauptsächliche berufliche Tätigkeit des leiblichen Vaters vor 15. Lj. der ZP, Klassifikation der Berufe BA88, 4-Steller]*

___ (Berufscode)

- 7: *Verweigert*
- 8: *Weiß nicht*
- 9: *Editionsmissing*

I88_VI

[Berufscode für hauptsächliche berufliche Tätigkeit des leiblichen Vaters vor 15. Lj. der ZP, Klassifikation der Berufe ISCO88, 4-Steller]

- ___ (Berufscode)
- 7: Verweigert
 -8: Weiß nicht
 -9: Editionsmissing

HV18136M

Welche berufliche Stellung hatte Ihr leiblicher Vater in seiner damaligen Tätigkeit? [Vorgaben vorlesen. Die Kategorie 3 "Beamte" gilt erst ab Oktober 1990 !]

- 1: Arbeiter(in) (z.B. in Produktion, Handwerk, Bau, Landwirtschaft)..HV18136[F]
 2: Angestellte(r) (auch Angehörige(r) der POLIZEI, ARMEE)HV18136[E]
 3: BeamteHV18136[D]
 4: Genossenschaftsbauer bzw. selbständige(r) Landwirt(in).....HV18136[A]
 5: Selbständig(e) in einem akademisch freien BerufHV18136[B]
 6: Selbständig(e) (z.B. in Handel, Industrie , Dienstleistung oder Handwerk)HV18136[C]
 7: Mithelfende(r) Familienangehörige(r)HV18136[C]
 8: Heimarbeiter(in)HV18136[C]
 -7: VerweigertHV02137
 -8: Weiß nicht.....HV02137
 -9: Editionsmissing.....HV02137

HV18136

[A] Wie würden Sie die damalige berufliche Stellung Ihres leiblichen Vaters genauer beschreiben ?

- 10: Selbständiger Bauer (Gärtner) mit landwirtschaftlich genutzter Fläche von unter 10 ha.....HV02137
 11: Selbständiger Bauer (Gärtner) mit landwirtschaftlich genutzter Fläche von über 10 haHV02137
 12: Genossenschaftsbauer.....HV02137

[B] Wie viele Beschäftigte hatte Ihr leiblicher Vater damals insgesamt ?

- 15: 1 Mitarbeiter oder keinenHV02137
 16: 2-9 MitarbeiterHV02137
 17: 10 oder mehr Mitarbeiter.....HV02137

[C] Wie viele Beschäftigte hatte Ihr leiblicher Vater damals insgesamt ?

- 21: 1 Mitarbeiter oder keinenHV02137
 22: 2-9 MitarbeiterHV02137
 23: 10-49 MitarbeiterHV02137
 24: 50 oder mehr Mitarbeiter.....HV02137

[aus HV18136M übernommen:]

- 30: Mithelfende Familienangehörige.....HV02137
 31: HeimarbeiterIn.....HV02137

[D] In welcher Laufbahngruppe war Ihr lieblicher Vater damals ? War er ...?

- | | | |
|-----|------------------------------------|----------|
| 40: | Beamte(r) im einfachen Dienst..... | HV02137 |
| 41: | Beamte(r) im mittleren Dienst..... | HV02137 |
| 42: | Beamte(r) im gehobenen Dienst..... | HVQ14602 |
| 43: | Beamte(r) im höheren Dienst..... | HVQ14602 |

[E] Zu welcher Angestelltengruppe gehörte Ihr lieblicher Vater damals ? War er ...?

- | | | |
|-----|---|-------------|
| 51: | Angestellte(r) mit einfacher Tätigkeit (z.B. unangelegter Verkäufer, Reinigungskraft, Bürohelfer) | HVQ14603[B] |
| 52: | Angestellte(r) mit qualifizierter Tätigkeit (z.B. Fachverkäufer, Sekretärin, Verwaltungsfachhilfe, technischer Zeichner) | HVQ14603[A] |
| 53: | Angestellte(r) mit hochqualifizierter Tätigkeit (z.B. wissenschaftlicher Mitarbeiter, Arzt, Lehrer, Fachdirektor, Abteilungsleiter) | HVQ14602 |
| 54: | Angestellte(r) mit höheren Leitungsfunktionen und umfassenden Entscheidungsbefugnissen (Geschäftsführer, Direktor, Betriebsleiter, Offizier, Bürgermeister) | HV02137 |

[F] Zu welcher der folgenden Gruppen gehörte Ihr lieblicher Vater damals ? War er ...?

- | | | |
|-----|--|----------------|
| 60: | Ungelernter Arbeiter | HV02137 |
| 61: | Angelernter Arbeiter | HV02137 |
| 62: | Facharbeiter..... | HV02137 |
| 63: | Brigadier, Vorarbeiter, Kolonnenführer | HV02137 |
| 64: | Meister, Polier..... | HV02137 |
| -7: | Verweigert | HV02137 |
| -8: | Weiß nicht..... | HV02137 |
| -9: | <i>Editionsmissing</i> | <i>HV02137</i> |

HVQ14603

[A] Hatte Ihr lieblicher Vater für diese Tätigkeit einen entsprechenden Abschluss? D.h. verfügte er über einen?

- | | | |
|-----|--|-----------------|
| 1: | Facharbeiter- bzw. Lehrabschluss | HVQ14602 |
| 2: | Fachschulabschluss | HVQ14602 |
| 3: | Keinen entsprechenden Abschluss | HVQ14602 |
| -7: | Verweigert | HVQ14602 |
| -8: | Weiß nicht..... | HVQ14602 |
| -9: | <i>Editionsmissing</i> | <i>HVQ14602</i> |

[B] Hatte Ihr lieblicher Vater für diese Tätigkeit einen entsprechenden Facharbeiter- bzw. Lehrabschluss?

- | | | |
|-----|--|----------------|
| 1: | Facharbeiter- bzw. Lehrabschluss | HV02137 |
| 3: | Keinen Abschluss..... | HV02137 |
| -7: | Verweigert | HV02137 |
| -8: | Weiß nicht..... | HV02137 |
| -9: | <i>Editionsmissing</i> | <i>HV02137</i> |

HVQ14602

Übte Ihr leiblicher Vater in dieser Tätigkeit eine Leitungsfunktion aus?

- 1: Ja.....HV02137
- 2: Nein.....HV02137
- 7: VerweigertHV02137
- 8: Weiß nicht.....HV02137
- 9: *Editionsmissing*.....HV02137

F135

Welche Tätigkeit übte Ihr leiblicher Vater damals aus, als Sie 15 Jahre alt waren?

___ (Textangabe)

- 7: Verweigert
- 8: Weiß nicht
- 9: *Editionsmissing*

BA_V2

[Berufscode für berufliche Tätigkeit des leiblichen Vaters im 15. Lj. der ZP, Klassifikation der Berufe BA88, 4-Steller]

___ (Berufscode)

- 7: Verweigert
- 8: Weiß nicht
- 9: *Editionsmissing*

I88_V2

[Berufscode für berufliche Tätigkeit des leiblichen Vaters im 15. Lj. der ZP, Klassifikation der Berufe ISCO88, 4-Steller]

___ (Berufscode)

- 7: Verweigert
- 8: Weiß nicht
- 9: *Editionsmissing*

HV17135M

Welche berufliche Stellung hatte Ihr leiblicher Vater in seiner damaligen Tätigkeit? [Die Kategorie 3 "Beamte" gilt erst ab Oktober 1990!]

- 1: Arbeiter(in) (z.B. in Produktion, Handwerk, Bau, Landwirtschaft)..HV17135[F]
- 2: Angestellte(r) (auch Angehörige(r) der POLIZEI, ARMEE)HV17135[E]
- 3: BeamteHV17135[D]
- 4: Genossenschaftsbauer bzw. selbständige(r) Landwirt(in).....HV17135[A]
- 5: Selbständig(e) in einem akademisch freien BerufHV17135[B]
- 6: Selbständig(e) (z.B in Handel, Industrie, Dienstleistung oder Handwerk)HV17135[C]
- 7: Mithelfende(r) Familienangehörige(r)HV17135[C]
- 8: Heimarbeiter(in)HV17135[C]
- 7: VerweigertHV02137
- 8: Weiß nicht.....HV02137
- 9: *Editionsmissing*.....HV02137

HV17135

[A] Wie würden Sie die damalige berufliche Stellung Ihres leiblichen Vaters genauer beschreiben ?

- 10: Selbständiger Bauer (Gärtner) mit landwirtschaftlich
genutzter Fläche von unter 10 ha.....HV02137
- 11: Selbständiger Bauer (Gärtner) mit landwirtschaftlich
genutzter Fläche von über 10 haHV02137
- 12: Genossenschaftsbauer.....HV02137

[B] Wie viele Beschäftigte hatte Ihr leiblicher Vater in dieser Zeit insgesamt ?

- 15: 1 Mitarbeiter oder keinenHV02137
- 16: 2-9 MitarbeiterHV02137
- 17: 10 oder mehr Mitarbeiter.....HV02137

[C] Wie viele Beschäftigte hatte Ihr leiblicher Vater in dieser Zeit insgesamt ?

- 21: 1 Mitarbeiter oder keinenHV02137
- 22: 2-9 MitarbeiterHV02137
- 23: 10-49 MitarbeiterHV02137
- 24: 50 oder mehr Mitarbeiter.....HV02137

[aus HV17135M übernommen:]

- 30: Mithelfende Familienangehörige.....HV02137
- 31: HeimarbeiterIn.....HV02137

[D] In welcher Laufbahngruppe war Ihr leiblicher Vater in dieser Zeit ? War er ...?

- 40: Beamte(r) im einfachen Dienst.....HV02137
- 41: Beamte(r) im mittleren Dienst.....HV02137
- 42: Beamte(r) im gehobenen Dienst.....HVQ14702
- 43: Beamte(r) im höheren Dienst.....HVQ14702

[E] Zu welcher Angestelltengruppe gehörte Ihr leiblicher Vater in dieser Zeit ? War er ...?

- 51: Angestellte(r) mit einfacher Tätigkeit (z.B. unangelernter
Verkäufer, Reinigungskraft, Bürohelfer)HVQ14703[B]
- 52: Angestellte(r) mit qualifizierter Tätigkeit (z.B. Fachverkäufer,
Sekretärin, Verwaltungsfachgehilfe, technischer Zeichner)HVQ14703[A]
- 53: Angestellte(r) mit hochqualifizierter Tätigkeit (z.B.
wissenschaftlicher Mitarbeiter, Arzt, Lehrer, Fachdirektor,
Abteilungsleiter)HVQ14702
- 54: Angestellte(r) mit höheren Leitungsfunktionen und
umfassenden Entscheidungsbefugnissen (Geschäftsführer,
Direktor, Betriebsleiter, Offizier, Bürgermeister).....HV02137

[F] Zu welcher der folgenden Gruppen gehörte Ihr leiblicher Vater in dieser Zeit ? War er ...?

- 60: Ungelernter ArbeiterHV02137
- 61: Angelernter ArbeiterHV02137
- 62: Facharbeiter.....HV02137
- 63: Brigadier, Vorarbeiter, Kolonnenführer.....HV02137
- 64: Meister, Polier.....HV02137
- 7: VerweigertHV02137
- 8: Weiß nicht.....HV02137
- 9: Editionsmissing.....HV02137

HVQ14703

[A] Hatte Ihr leiblicher Vater für diese Tätigkeit einen entsprechenden Abschluss? D.h. verfügte er über einen?

- 1: Facharbeiter- bzw. LehrabschlussHVQ1402
- 2: FachschulabschlussHVQ1402
- 3: Keinen entsprechenden AbschlussHVQ1402
- 7: VerweigertHVQ1402
- 8: Weiß nicht.....HVQ1402
- 9: *Editionsmissing*.....*HVQ1402*

[B] Hatte Ihr leiblicher Vater für diese Tätigkeit einen entsprechenden Facharbeiter- bzw. Lehrabschluss?

- 1: Facharbeiter- bzw. LehrabschlussHV02137
- 3: Keinen AbschlussHV02137
- 7: VerweigertHV02137
- 8: Weiß nicht.....HV02137
- 9: *Editionsmissing*.....*HV02137*

HVQ14702

Übte Ihr leiblicher Vater in dieser Tätigkeit eine Leitungsfunktion aus?

- 1: Ja
- 2: Nein
- 7: Verweigert
- 8: Weiß nicht
- 9: *Editionsmissing*

HV02137

Lebt Ihr leiblicher Vater noch?

- 1: Ja.....HV61139M
- 2: NeinHV03138M
- 7: VerweigertHVQ219
- 8: Weiß nicht.....HVQ219
- 9: *Editionsmissing*.....*HVQ219*

HV03138M

In welchem Jahr ist er gestorben?

- 19 ____ (Jahr)HV72140A
- 7: VerweigertHV72140A
- 8: Weiß nicht.....HV72140A
- 9: *Editionsmissing*.....*HV72140A*

HV61139M

Ist Ihr lieblicher Vater derzeit erwerbstätig, ist er arbeitslos oder schon im Ruhestand?

- | | | |
|-----|------------------------------|---------------|
| 1: | Derzeitig erwerbstätig..... | F142 |
| 2: | Hausmann..... | OM 61 |
| 3: | Arbeitslos..... | OM 61 |
| 4: | Vorruhestand..... | OM 61 |
| 5: | Ruhestand..... | OM 61 |
| 6: | Sonstiges..... | HV61139A |
| 7: | Umschulung..... | OM 61 |
| -7: | Verweigert..... | HVQ219 |
| -8: | Weiß nicht..... | HVQ219 |
| -9: | <i>Editionsmissing</i> | <i>HVQ219</i> |

HV61139A

Was macht Ihr lieblicher Vater derzeit ?

___ (Textangabe)

- | | |
|-----|------------------------|
| -7: | Verweigert |
| -8: | Weiß nicht |
| -9: | <i>Editionsmissing</i> |

OM 61

(HV2Q140B - HV1Q140B) [∇]

Und seit wann ist er {Einspielung aus HV61139M/ HV61139A}?

HV2Q140B [∇]	___ (Monat)
-----------------------	-------------

HV1Q140B	19___ (Jahr) ⁶⁴
----------	----------------------------

HV72140A

Nie erwerbstätig gewesen?

- | | | |
|-----|------------------------------|--------------|
| 1: | Nie erwerbstätig..... | HE06823M |
| 2: | War erwerbstätig..... | OM 62 |
| -7: | Verweigert..... | OM 62 |
| -8: | Weiß nicht..... | OM 62 |
| -9: | <i>Editionsmissing</i> | <i>OM 62</i> |

OM 62

(HV73140 - HV72140) [∇]

Bis wann war er erwerbstätig? [Wenn nie erwerbstätig gewesen, für Monat und Jahr jeweils Null eingeben.]

HV73140 [∇]	___ (Monat)
----------------------	-------------

HV72140	19___ (Jahr)
---------	--------------

⁶⁴ Hier erfolgten die üblichen Eingabvalidierungen.

F142

Welche berufliche Tätigkeit übt Ihr leiblicher Vater derzeit aus?

___ (Textangabe)

- 7: Verweigert
- 8: Weiß nicht
- 9: Editionsmissing

BA_V3

[Berufscode für derzeitige berufliche Tätigkeit des leiblichen Vaters, Klassifikation der Berufe BA88, 4-Steller]

___ (Berufscode)

- 7: Verweigert
- 8: Weiß nicht
- 9: Editionsmissing

I88_V3

[Berufscode für derzeitige berufliche Tätigkeit des leiblichen Vaters, Klassifikation der Berufe ISCO88, 4-Steller]

___ (Berufscode)

- 7: Verweigert
- 8: Weiß nicht
- 9: Editionsmissing

HV71142M

Welche berufliche Stellung hat Ihr leiblicher Vater in seiner derzeitigen Tätigkeit? [Die Kategorie 3 "Beamate" gilt erst ab Oktober 1990 !]

- 1: Arbeiter(in) (z.B. in Produktion, Handwerk, Bau, Landwirtschaft)..HV71142[F]
- 2: Angestellte(r) (auch Angehörige(r) der POLIZEI, ARMEE)HV71142[E]
- 3: BeamteHV71142[D]
- 4: Genossenschaftsbauer bzw. selbständige(r) Landwirt(in).....HV71142[A]
- 5: Selbständig(e) in einem akademisch freien BerufHV71142[B]
- 6: Selbständig(e) (z.B in Handel, Industrie, Dienstleistung oder Handwerk)HV71142[C]
- 7: Mithelfende(r) Familienangehörige(r)HV71142[C]
- 8: Heimarbeiter(in)HV71142[C]
- 7: VerweigertHVQ219
- 8: Weiß nicht.....HVQ219
- 9: Editionsmissing.....HVQ219

HV71142

[A] Wie würden Sie die derzeitige berufliche Stellung Ihres leiblichen Vaters genauer beschreiben ?

- 10: Selbständiger Bauer (Gärtner) mit landwirtschaftlich genutzter Fläche von unter 10 haHVQ219
- 11: Selbständiger Bauer (Gärtner) mit landwirtschaftlich genutzter Fläche von über 10 haHVQ219
- 12: Genossenschaftsbauer.....HVQ219

[B] Wie viele Beschäftigte hat Ihr leiblicher Vater derzeit insgesamt ?

15:	1 Mitarbeiter oder keinen	HVQ219
16:	2-9 Mitarbeiter	HVQ219
17:	10 oder mehr Mitarbeiter.....	HVQ219

[C] Wie viele Beschäftigte hat Ihr leiblicher Vater derzeit insgesamt ?

21:	1 Mitarbeiter oder keinen	HVQ219
22:	2-9 Mitarbeiter	HVQ219
23:	10-49 Mitarbeiter	HVQ219
24:	50 oder mehr Mitarbeiter.....	HVQ219

[aus HV71142M übernommen:]

30:	Mithelfende Familienangehörige.....	HVQ219
31:	Heimarbeit.....	HVQ219

[D] In welcher Laufbahngruppe ist Ihr leiblicher Vater derzeit ? Ist er ...?

40:	Beamte(r) im einfachen Dienst.....	HVQ219
41:	Beamte(r) im mittleren Dienst.....	HVQ219
42:	Beamte(r) im gehobenen Dienst.....	HVQ16203
43:	Beamte(r) im höheren Dienst.....	HVQ16203

[E] Zu welcher Angestelltengruppe gehört Ihr leiblicher Vater derzeit? Ist er ...?

51:	Angestellte(r) mit einfacher Tätigkeit (z.B. unangelernter Verkäufer, Reinigungskraft, Bürohelfer)	HVQ16202[B]
52:	Angestellte(r) mit qualifizierter Tätigkeit (z.B. Fachverkäufer, Sekretärin, Verwaltungsfachgehilfe, technischer Zeichner)	HVQ16202[A]
53:	Angestellte(r) mit hochqualifizierter Tätigkeit (z.B. wissenschaftlicher Mitarbeiter, Arzt, Lehrer, Fachdirektor, Abteilungsleiter)	HVQ16203
54:	Angestellte(r) mit höheren Leitungsfunktionen und umfassenden Entscheidungsbefugnissen (Geschäftsführer, Direktor, Betriebsleiter, Offizier, Bürgermeister).....	HVQ219

[F] Zu welcher der folgenden Gruppen gehört Ihr leiblicher Vater derzeit ? Ist er ...?

60:	Ungelernter Arbeiter	HVQ219
61:	Angelernter Arbeiter	HVQ219
62:	Facharbeiter.....	HVQ219
63:	Brigadier, Vorarbeiter, Kolonnenführer	HVQ219
64:	Meister, Polier.....	HVQ219
-7:	Verweigert	HVQ219
-8:	Weiß nicht.....	HVQ219
-9:	Editionsmissing.....	HVQ219

HVQ16202

[A] Hat Ihr leiblicher Vater für diese Tätigkeit einen entsprechenden Abschluss? D.h. verfügt er über einen?

- 1: Facharbeiter- bzw. LehrabschlussHVQ16203
- 2: FachschulabschlussHVQ16203
- 3: Keinen entsprechenden AbschlussHVQ16203

- 7: VerweigertHVQ16203
- 8: Weiß nicht.....HVQ16203
- 9: *Editionsmissing*.....*HVQ16203*

[B] Hat Ihr leiblicher Vater für diese Tätigkeit einen entsprechenden Facharbeiter- bzw. Lehrabschluss?

- 1: Facharbeiter- bzw. LehrabschlussHVQ219
- 3: Keinen AbschlussHVQ219

- 7: VerweigertHVQ219
- 8: Weiß nicht.....HVQ219
- 9: *Editionsmissing*.....*HVQ219*

HVQ16203

Übt Ihr leiblicher Vater in dieser Tätigkeit eine Leitungsfunktion aus?

- 1: Ja.....HVQ219
- 2: NeinHVQ219

- 7: VerweigertHVQ219
- 8: Weiß nicht.....HVQ219
- 9: *Editionsmissing*.....*HVQ219*

F141

Und was war seine letzte berufliche Tätigkeit?

- ___ (Textangabe)

- 7: Verweigert
- 8: Weiß nicht
- 9: *Editionsmissing*

BA_V4

[Berufscode für letzte berufliche Tätigkeit des leiblichen Vaters, Klassifikation der Berufe BA88, 4-Steller]

- ___ (Berufscode)

- 7: Verweigert
- 8: Weiß nicht
- 9: *Editionsmissing*

I88_V4

[Berufscode für letzte berufliche Tätigkeit des leiblichen Vaters, Klassifikation der Berufe ISCO88, 4-Steller]

- ___ (Berufscode)

- 7: Verweigert
- 8: Weiß nicht
- 9: *Editionsmissing*

HV27141M

Welche berufliche Stellung hatte Ihr leiblicher Vater in seiner damaligen Tätigkeit? [Die Kategorie 3 "Beamte" gilt erst ab Oktober 1990 !]

- | | | |
|-----|--|------------|
| 1: | Arbeiter(in) (z.B. in Produktion, Handwerk, Bau, Landwirtschaft)..... | HV27141[F] |
| 2: | Angestellte(r) (auch Angehörige(r) der POLIZEI, ARMEE) | HV27141[E] |
| 3: | Beamte | HV27141[D] |
| 4: | Genossenschaftsbauer bzw. selbständige(r) Landwirt(in)..... | HV27141[A] |
| 5: | Selbständig(e) in einem akademisch freien Beruf | HV27141[B] |
| 6: | Selbständig(e) (z.B in Handel, Industrie, Dienstleistung oder
Handwerk) | HV27141[C] |
| 7: | Mithelfende(r) Familienangehörige(r) | HV27141[C] |
| 8: | Heimarbeiter(in) | HV27141[C] |
| -7: | Verweigert | SM 24 |
| -8: | Weiß nicht..... | SM 24 |
| -9: | <i>Editionsmissing</i> | SM 24 |

HV27141

[A] Wie würden Sie die damalige berufliche Stellung Ihres leiblichen Vaters genauer beschreiben ?

- | | | |
|-----|--|-------|
| 10: | Selbständiger Bauer (Gärtner) mit landwirtschaftlich genutzter
Fläche von unter 10 ha | SM 24 |
| 11: | Selbständiger Bauer (Gärtner) mit landwirtschaftlich genutzter
Fläche von über 10 ha..... | SM 24 |
| 12: | Genossenschaftsbauer..... | SM 24 |

[B] Wieviele Beschäftigte hatte Ihr leiblicher Vater in dieser Zeit insgesamt ?

- | | | |
|-----|---------------------------------|-------|
| 15: | 1 Mitarbeiter oder keinen | SM 24 |
| 16: | 2-9 Mitarbeiter | SM 24 |
| 17: | 10 oder mehr Mitarbeiter..... | SM 24 |

[C] Wieviele Beschäftigte hatte Ihr leiblicher Vater in dieser Zeit insgesamt ?

- | | | |
|-----|---------------------------------|-------|
| 21: | 1 Mitarbeiter oder keinen | SM 24 |
| 22: | 2-9 Mitarbeiter | SM 24 |
| 23: | 10-49 Mitarbeiter | SM 24 |
| 24: | 50 oder mehr Mitarbeiter..... | SM 24 |

[aus HV27141M übernommen:]

- | | | |
|-----|---|-------|
| 30: | <i>Mithelfende Familienangehörige</i> | SM 24 |
| 31: | <i>HeimarbeiterIn</i> | SM 24 |

[D] In welcher Laufbahngruppe war Ihr leiblicher Vater in dieser Zeit ? War er ...?

- | | | |
|-----|------------------------------------|----------|
| 40: | Beamte(r) im einfachen Dienst..... | SM 24 |
| 41: | Beamte(r) im mittleren Dienst..... | SM 24 |
| 42: | Beamte(r) im gehobenen Dienst..... | HVQ16003 |
| 43: | Beamte(r) im höheren Dienst | HVQ16003 |

[E] Zu welcher Angestelltengruppe gehörte Ihr leiblicher Vater in dieser Zeit ? War er ...?

- 51: Angestellte(r) mit einfacher Tätigkeit (z.B. unangelernter Verkäufer, Reinigungskraft, Bürohelfer)HVQ16002[B]
- 52: Angestellte(r) mit qualifizierter Tätigkeit (z.B. Fachverkäufer, Sekretärin, Verwaltungsfachgehilfe, technischer Zeichner)HVQ16002[A]
- 53: Angestellte(r) mit hochqualifizierter Tätigkeit (z.B. wissenschaftlicher Mitarbeiter, Arzt, Lehrer, Fachdirektor, Abteilungsleiter)HVQ16003
- 54: Angestellte(r) mit höheren Leitungsfunktionen und umfassenden Entscheidungsbefugnissen (Geschäftsführer, Direktor, Betriebsleiter, Offizier, Bürgermeister).....SM 24

[F] Zu welcher der folgenden Gruppen gehörte Ihr leiblicher Vater in dieser Zeit ? War er ...?

- 60: Ungelernter ArbeiterSM 24
- 61: Angelernter ArbeiterSM 24
- 62: Facharbeiter.....SM 24
- 63: Brigadier, Vorarbeiter, KolonnenführerSM 24
- 64: Meister, Polier.....SM 24
- 7: VerweigertSM 24
- 8: Weiß nicht.....SM 24
- 9: *Editionsmissing*.....SM 24

HVQ16002

[A] Hatte Ihr leiblicher Vater für diese Tätigkeit einen entsprechenden Abschluss? D.h. verfügte er über einen?

- 1: Facharbeiter- bzw. LehrabschlussHVQ16003
- 2: FachschulabschlussHVQ16003
- 3: Keinen entsprechenden AbschlussHVQ16003
- 7: VerweigertHVQ16003
- 8: Weiß nicht.....HVQ16003
- 9: *Editionsmissing*.....HVQ16003

[B] Hatte Ihr leiblicher Vater für diese Tätigkeit einen entsprechenden Facharbeiter- bzw. Lehrabschluss?

- 1: Facharbeiter- bzw. LehrabschlussSM 24
- 3: Keinen Abschluss.....SM 24
- 7: VerweigertSM 24
- 8: Weiß nicht.....SM 24
- 9: *Editionsmissing*.....SM 24

HVQ16003

Übte Ihr leiblicher Vater in dieser Tätigkeit eine Leitungsfunktion aus?

- 1: Ja
- 2: Nein
- 7: Verweigert
- 8: Weiß nicht
- 9: *Editionsmissing*

SM 24

*** Wenn leiblicher Vater derzeit nicht erwerbstätig oder Erwerbssituation
nach 11.89 unklarHVQ219
Sonst.....HE06823M

HVQ219

War Ihr leiblicher Vater im Dezember 1989 erwerbstätig?

- 1: Ja.....Q158
- 2: NeinHVQ2191
- 7: VerweigertHE06823M
- 8: Weiß nicht.....HE06823M
- 9: Editionsmissing.....HE06823M

Q158

Welche berufliche Tätigkeit übte Ihr leiblicher Vater im Dezember 1989 aus?

___ (Textangabe)

- 7: Verweigert
- 8: Weiß nicht
- 9: Editionsmissing

BA_V5

[Berufscode für berufliche Tätigkeit des leiblichen Vaters im Dez. 89, Klassifikation der Berufe BA88, 4-Steller]

___ (Berufscode)

- 7: Verweigert
- 8: Weiß nicht
- 9: Editionsmissing

I88_V5

[Berufscode für berufliche Tätigkeit des leiblichen Vaters im Dez. 89, Klassifikation der Berufe ISCO88, 4-Steller]

___ (Berufscode)

- 7: Verweigert
- 8: Weiß nicht
- 9: Editionsmissing

HVQ15800

Welche berufliche Stellung hatte Ihr leiblicher Vater im Dezember 1989? [Die Kategorie 3 "Beamte" gilt erst ab Oktober 1990 !]

- 1: Arbeiter(in) (z.B. in Produktion, Handwerk, Bau, Landwirtschaft)..HVQ15801[F]
- 2: Angestellte(r) (auch Angehörige(r) der POLIZEI, ARMEE)HVQ15801[E]
- 3: BeamteHVQ15801[D]
- 4: Genossenschaftsbauer bzw. selbständige(r) Landwirt(in).....HVQ15801[A]
- 5: Selbständig(e) in einem akademisch freien BerufHVQ15801[B]
- 6: Selbständig(e) (z.B in Handel, Industrie , Dienstleistung oder Handwerk)HVQ15801[C]
- 7: Mithelfende(r) Familienangehörige(r)HVQ15801[C]
- 8: Heimarbeiter(in)HVQ15801[C]

- 7: VerweigertHE06823M
- 8: Weiß nicht.....HE06823M
- 9: *Editionsmissing*.....HE06823M

HVQ15801

[A] Wie würden Sie die damalige berufliche Stellung Ihres leiblichen Vaters genauer beschreiben ?

- 10: Selbständiger Bauer (Gärtner) mit landwirtschaftlich genutzter Fläche von unter 10 haHE06823M
- 11: Selbständiger Bauer (Gärtner) mit landwirtschaftlich genutzter Fläche von über 10 haHE06823M
- 12: Genossenschaftsbauer.....HE06823M

[B] Wieviele Beschäftigte hatte Ihr leiblicher Vater im Dezember 1989 insgesamt ?

- 15: 1 Mitarbeiter oder keinenHE06823M
- 16: 2-9 MitarbeiterHE06823M
- 17: 10 oder mehr Mitarbeiter.....HE06823M

[C] Wieviele Beschäftigte hatte Ihr leiblicher Vater im Dezember 1989 insgesamt ?

- 21: 1 Mitarbeiter oder keinenHE06823M
- 22: 2-9 MitarbeiterHE06823M
- 23: 10-49 MitarbeiterHE06823M
- 24: 50 oder mehr Mitarbeiter.....HE06823M

[aus HVQ1800 übernommen:]

- 30: *Mithelfende Familienangehörige*.....HE06823M
- 31: *HeimarbeiterIn*.....HE06823M

[D] In welcher Laufbahngruppe war Ihr leiblicher Vater im Dezember 1989 ? War er ...?

- 40: Beamte(r) im einfachen Dienst.....HE06823M
- 41: Beamte(r) im mittleren Dienst.....HE06823M
- 42: Beamte(r) im gehobenen Dienst.....HVQ15803
- 43: Beamte(r) im höheren Dienst.....HVQ15803

[E] Zu welcher Angestelltengruppe gehörte Ihr leiblicher Vater im Dezember 1989 ? War er ...?

- | | | |
|-----|---|-------------|
| 51: | Angestellte(r) mit einfacher Tätigkeit (z.B. unangelernter Verkäufer, Reinigungskraft, Bürohelfer) | HVQ15802[B] |
| 52: | Angestellte(r) mit qualifizierter Tätigkeit (z.B. Fachverkäufer, Sekretärin, Verwaltungsfachgehilfe, technischer Zeichner) | HVQ15802[A] |
| 53: | Angestellte(r) mit hochqualifizierter Tätigkeit (z.B. wissenschaftlicher Mitarbeiter, Arzt, Lehrer, Fachdirektor, Abteilungsleiter) | HVQ15803 |
| 54: | Angestellte(r) mit höheren Leitungsfunktionen und umfassenden Entscheidungsbefugnissen (Geschäftsführer, Direktor, Betriebsleiter, Offizier, Bürgermeister) | HE06823M |

[F] Zu welcher der folgenden Gruppen gehörte Ihr leiblicher Vater im Dezember 1989 ? War er ...?

- | | | |
|-----|--|----------|
| 60: | Ungelernter Arbeiter | HE06823M |
| 61: | Angelernter Arbeiter | HE06823M |
| 62: | Facharbeiter | HE06823M |
| 63: | Brigadier, Vorarbeiter, Kolonnenführer | HE06823M |
| 64: | Meister, Polier | HE06823M |
| -7: | Verweigert | HE06823M |
| -8: | Weiß nicht | HE06823M |
| -9: | <i>Editionsmissing</i> | HE06823M |

HVQ15802

[A] Hatte Ihr leiblicher Vater für diese Tätigkeit einen entsprechenden Abschluss? D.h. verfügte er über einen?

- | | | |
|-----|--|----------|
| 1: | Facharbeiter- bzw. Lehrabschluss | HVQ15803 |
| 2: | Fachschulabschluss | HVQ15803 |
| 3: | Keinen entsprechenden Abschluss | HVQ15803 |
| -7: | Verweigert | HVQ15803 |
| -8: | Weiß nicht | HVQ15803 |
| -9: | <i>Editionsmissing</i> | HVQ15803 |

[B] Hatte Ihr leiblicher Vater für diese Tätigkeit einen entsprechenden Facharbeiter- bzw. Lehrabschluss?

- | | | |
|-----|--|----------|
| 1: | Facharbeiter- bzw. Lehrabschluss | HE06823M |
| 3: | Keinen Abschluss | HE06823M |
| -7: | Verweigert | HE06823M |
| -8: | Weiß nicht | HE06823M |
| -9: | <i>Editionsmissing</i> | HE06823M |

HVQ15803

Übte Ihr leiblicher Vater in dieser Tätigkeit eine Leitungsfunktion aus?

- | | | |
|-----|------------------------------|----------|
| 1: | Ja | HE06823M |
| 2: | Nein | HE06823M |
| -7: | Verweigert | HE06823M |
| -8: | Weiß nicht | HE06823M |
| -9: | <i>Editionsmissing</i> | HE06823M |

HVQ2191

Was hat Ihr lieblicher Vater im Dezember 1989 gemacht? War er ...?

- | | | |
|-----|------------------------------|-----------------|
| 1: | Hausmann | HE06823M |
| 2: | Arbeitslos..... | HE06823M |
| 3: | Vorruhestand..... | HE06823M |
| 4: | Ruhestand..... | HE06823M |
| 5: | Sonstiges | HVQ2192 |
| -7: | Verweigert | HE06823M |
| -8: | Weiß nicht..... | HE06823M |
| -9: | <i>Editionsmissing</i> | <i>HE06823M</i> |

HVQ2192

Nämlich ...?

____ (Textangabe)

- | | |
|-----|------------------------|
| -7: | Verweigert |
| -8: | Weiß nicht |
| -9: | <i>Editionsmissing</i> |

HE06823M

War Ihr lieblicher Vater in der ehemaligen DDR Mitglied einer politischen Partei?

- | | | |
|-----|------------------------------|-----------------|
| 1: | Ja..... | HE06823 |
| 2: | Nein | HV04143M |
| -7: | Verweigert | HV04143M |
| -8: | Weiß nicht..... | HV04143M |
| -9: | <i>Editionsmissing</i> | <i>HV04143M</i> |

HE06823

In welcher Partei war Ihr lieblicher Vater Mitglied ?

- | | | |
|-----|------------------------------|-----------------|
| 1: | SED | HV04143M |
| 2: | CDU | HV04143M |
| 3: | LDPD..... | HV04143M |
| 4: | DBD | HV04143M |
| 5: | NDPD | HV04143M |
| 6: | Andere | HE06823A |
| -7: | Verweigert | HV04143M |
| -8: | Weiß nicht..... | HV04143M |
| -9: | <i>Editionsmissing</i> | <i>HV04143M</i> |

HE06823A

Nämlich ...?

____ (Textangabe)

- | | |
|-----|------------------------|
| -7: | Verweigert |
| -8: | Weiß nicht |
| -9: | <i>Editionsmissing</i> |

--- Ende Frageblock lieblicher Vater ---

HV04143M

Sind bzw. waren Ihre leiblichen Eltern verheiratet?

- | | | |
|-----|------------------------------|----------------|
| 1: | Ja..... | HV04143 |
| 2: | Nein..... | PA57145 |
| -7: | Verweigert..... | PA57145 |
| -8: | Weiß nicht..... | PA57145 |
| -9: | <i>Editionsmissing</i> | <i>HV04143</i> |

HV04143

Wissen Sie, in welchem Jahr Ihre leiblichen Eltern geheiratet haben?

19 ____ (Jahr)

- | | |
|-----|------------------------|
| -7: | Verweigert |
| -8: | Weiß nicht |
| -9: | <i>Editionsmissing</i> |

PA91144M

Ist diese Ehe irgendwann einmal durch eine Scheidung oder eine Trennung aufgelöst worden?

- | | | |
|-----|------------------------------|----------------|
| 1: | Nein..... | PA57145 |
| 2: | Ja, durch Scheidung..... | OM 63 |
| 3: | Ja, durch Trennung..... | OM 63 |
| -7: | Verweigert..... | PA57145 |
| -8: | Weiß nicht..... | PA57145 |
| -9: | <i>Editionsmissing</i> | <i>PA57145</i> |

OM 63 ⁶⁵ (PA91144B - PA91144A) [∇]
--

Wann war die {Einspielung aus PA91144M} Ihrer leiblichen Eltern?

PA91144B [∇]	____ (Monat)
-----------------------	--------------

PA91144A	19 ____ (Jahr)
----------	----------------

⁶⁵ Nach diesen Angaben erfolgen die üblichen Eingabevalidierungen.

3.22.4. Stief- und Pflegevater

PA57145

Hatten Sie in der Zeit BIS ZU IHREM 16. LEBENSJAHR einen Stief- oder Pflegevater?

- 1: Ja.....OM 64
2: Nein***

-7: Verweigert***
-8: Weiß nicht.....***
-9: *Editionsmissing*.....***

*** Wenn leibliche Mutter bekannt.....HE01161
Wenn leibliche Mutter unbekannt und leiblicher Vater bekanntHE01162
Wenn beide leiblichen Eltern unbekanntEnde Thema

ANZ SV#

[Anzahl der Stief-/ Pflegeväter]

___ (Anzahl der Stief-/ Pflegeväter)

--- Beginn Frageschleife Stief-/Pflegeväter ---

SVNO#

[Laufende Nummer d. Stief-/ Pflegevaters]

___ (Laufende Nummer d. Stief-/ Pflegevaters)

SVNOALT#

[Laufende Nummer d. Stief-/ Pflegevaters (vor Edition)]

___ (Laufende Nummer d. Stief-/ Pflegevaters (vor Edition))

OM 64
(HS02146 –
HS03146)^{V66}

Von wann bis wann war das ?

HS02146^V Von ___ (Monat)

HS01146 Von 19___ (Jahr)

HS04146^V Bis ___ (Monat)

HS03146 Bis 19___ (Jahr)

START#

[Episodenbeginn Stief-/ Pflegevater in Monaten seit dem 1.1.1900]

___ (Monatsangabe)

- 7: Verweigert
-8: Weiß nicht
-9: *Editionsmissing*

⁶⁶ Im Anschluß erfolgen die üblichen Eingabevalidierungen. Zusätzlich muß der Beginn größer als das Geburtsdatum sein.

ENDE[#]

[Episodenende Stief-/ Pflegevater in Monaten seit dem 1.1.1900]

___ (Monatsangabe)

- 7: Verweigert
- 8: Weiß nicht
- 9: Editionsmissing

HS03146A

Dauert noch an ?

- 1: Ja
- 2: Nein
- 9: *Editionsmissing*

HV01147

In welchem Jahr ist Ihr Stiefvater geboren ?

19 ___ (Jahr)

- 7: Verweigert
- 8: Weiß nicht
- 9: *Editionsmissing*

HV06148M

Welchen allgemeinbildenden Schulabschluss hat(te) ihr Stief-/Pflegevater? [Höchsten Schulabschluss nennen lassen!]

- 1: Sonderschulabgang oder Abgang von einer Sonder-/ Hilfsschule.....HV11149
- 2: Volksschule beendet vor Erreichen der 8. Klasse.....HV11149
- 3: Volksschule beendet mit Abschlussklasse/ Hauptschulabschluss.....HV11149
- 4: Mittlere ReifeHV11149
- 5: Polytechnische Oberschule (POS) mit Abschluss, 8. Klasse.....HV11149
- 6: Polytechnische Oberschule (POS) mit Abschluss, 10. Klasse.....HV11149
- 7: Erweiterte Oberschule (EOS) ohne Abschluss.....HV11149
- 8: Abitur/ Hochschulreife/ Fachabitur.....HV11149
- 9: Anderer AbschlussF148
- 10: Keinen schulischen AbschlussHV11149
- 7: VerweigertHV11149
- 8: Weiß nicht.....HV11149
- 9: *Editionsmissing*.....HV11149

F148

Welchen Schulabschluss hat(te) ihr Stief-/Pflegevater?

___ (Textangabe)

- 7: Verweigert
- 8: Weiß nicht
- 9: *Editionsmissing*

HV11149

Welchen beruflichen Ausbildungsabschluss hat er gemacht? [Höchsten Berufsabschluss nennen lassen!]

- 1: Derzeit noch in beruflicher Ausbildung/ LehreF150
- 2: Betriebliche AnlernzeitF150
- 3: TeilfacharbeiterF150
- 4: Facharbeiter, Ausbildung abgeschlossen (auch gewerbliche, kaufmännische, haus- und landwirtschaftliche Lehrabschlüsse).....F150
- 5: Facharbeiter, Ausbildungsabschluss zuerkannt.....F150
- 6: Berufliches Praktikum, VolontariatF150
- 7: Abschluss als Meister/ Techniker (Industrie bzw. Handwerk).....F150
- 8: FachschulabschlussF150
- 9: Hochschulabschluss ohne Diplom.....F150
- 10: Hochschulabschluss mit Diplom (Staatsexamen, Promotion).....F150
- 11: Anderer Ausbildungsabschluss.....F149
- 95: Kein beruflicher AusbildungsabschlussHV07151A

- 7: VerweigertHV07151A
- 8: Weiß nicht.....HV07151A
- 9: *Editionsmissing*.....HV07151A

F149

Welchen beruflichen Ausbildungsabschluss hat(te) ihr Stief-/Pflegevater?

- ___ (Textangabe).....F150
- 7: VerweigertF150
- 8: Weiß nicht.....F150
- 9: *Editionsmissing*.....F150

HV07151A

Hat ihr Stief-/Pflegevater dennoch einen Beruf erlernt?

- 1: Ja, einen Beruf erlerntF150
- 6: Keinen Beruf erlernt.....***

- 7: Verweigert***
- 8: Weiß nicht.....***
- 9: *Editionsmissing*.....***

- *** Wenn Pflegschaft nicht im Jahr 1986 bestandHV02155
- Sonst.....HV12152M

F150

Können Sie mir sagen, wie dieser erlernte Beruf genau heißt?

- ___ (Textangabe).....***
- 7: Verweigert***
- 8: Weiß nicht.....***
- 9: *Editionsmissing*.....***

- *** Wenn Pflegschaft nicht im Jahr 1986 bestandHV02155
- Sonst.....HV12152M

BA_SV0

[Berufscode für erlernten Beruf d. Stief-/ Pflegevaters, Klassifikation der Berufe BA88, 4-Steller]

- ___ (Berufscode)
- 7: Verweigert
- 8: Weiß nicht
- 9: Editionsmissing

I88_SV0

[Berufscode für erlernten Beruf d. Stief-/ Pflegevaters, Klassifikation der Berufe ISCO88, 4-Steller]

- ___ (Berufscode)
- 7: Verweigert
- 8: Weiß nicht
- 9: Editionsmissing

HV12152M

Als Sie 15 Jahre alt waren - was trifft auf Ihren Stief-/Pflegevater für diesen Zeitpunkt zu? War er ...?

- 1: Berufstätig.....F153
- 2: In Ausbildung.....F154
- 3: Arbeitslos/ arbeitssuchend.....F154
- 4: Wehrdienst/ Bausoldat.....F154
- 5: Nicht berufstätiger Hausmann.....F154
- 6: In Rente\Pension.....F154
- 7: Zu diesem Zeitpunkt bereits verstorben.....HV03156M
- 8: SonstigesHV12152A
- 7: VerweigertHV02155
- 8: Weiß nicht.....HV02155
- 9: Editionsmissing.....HV02155

HV12152A

Nämlich ...?

- ___ (Textangabe)
- 7: Verweigert
- 8: Weiß nicht
- 9: Editionsmissing

F154

Welche Tätigkeit übte Ihr Stief-/Pflegevater vorher - ehe er {Einspielung aus HV12152M/ Hv12152A} war – in seinem Hauptberuf aus?

- ___ (Textangabe)
- 7: Verweigert
- 8: Weiß nicht
- 9: Editionsmissing

BA_SVI

[Berufscode für hauptsächlich berufl. Tätigkeit d. Stief-/ Pflegevaters vor 15 Lj. d. ZP, Klassifikation der Berufe BA88, 4-Steller]

- ___ (Berufscode)
- 7: Verweigert
 - 8: Weiß nicht
 - 9: Editionsmissing

I88_SVI

[Berufscode für hauptsächlich berufl. Tätigkeit d. Stief-/ Pflegevaters vor 15 Lj. d. ZP, Klassifikation der Berufe ISCO88, 4-Steller]

- ___ (Berufscode)
- 7: Verweigert
 - 8: Weiß nicht
 - 9: Editionsmissing

HV18154M

Welche berufliche Stellung hatte Ihr Stief-/Pflegevater in seiner damaligen Tätigkeit? [Die Kategorie 3 "Beamte" gilt erst ab Oktober 1990 !]

- 1: Arbeiter(in) (z.B. in Produktion, Handwerk, Bau, Landwirtschaft)..HV18154[F]
- 2: Angestellte(r) (auch Angehörige(r) der POLIZEI, ARMEE)HV18154[E]
- 3: BeamteHV18154[D]
- 4: Genossenschaftsbauer bzw. selbständige(r) Landwirt(in).....HV18154[A]
- 5: Selbständig(e) in einem akademisch freien BerufHV18154[B]
- 6: Selbständig(e) (z.B. in Handel, Industrie , Dienstleistung oder Handwerk)HV18154[C]
- 7: Mithelfende(r) Familienangehörige(r)HV18154[C]
- 8: Heimarbeiter(in)HV18154[C]
- 7: VerweigertHV02155
- 8: Weiß nicht.....HV02155
- 9: Editionsmissing.....HV02155

HV18154

[A] Wie würden Sie die damalige berufliche Stellung Ihres Stief-/Pflegevaters genauer beschreiben ?

- 10: Selbständiger Bauer (Gärtner) mit landwirtschaftlich genutzter Fläche von unter 10 haHV02155
- 11: Selbständiger Bauer (Gärtner) mit landwirtschaftlich genutzter Fläche von über 10 ha.....HV02155
- 12: Genossenschaftsbauer.....HV02155

[B] Wie viele Beschäftigte hatte Ihr Stief-/Pflegevater damals insgesamt ?

- 15: 1 Mitarbeiter oder keinenHV02155
- 16: 2-9 MitarbeiterHV02155
- 17: 10 oder mehr Mitarbeiter.....HV02155

[C] Wie viele Beschäftigte hatte Ihr Stief-/Pflegevater damals insgesamt ?

- 21: 1 Mitarbeiter oder keinenHV02155
- 22: 2-9 MitarbeiterHV02155
- 23: 10-49 MitarbeiterHV02155
- 24: 50 oder mehr Mitarbeiter.....HV02155

[aus HV18154M übernommen:]

- 30: Mithelfende Familienangehörige.....HV02155
 31: HeimarbeiterIn.....HV02155

[D] In welcher Laufbahngruppe war Ihr Stief-/Pflegevater damals ? War er ...?

- 40: Beamte(r) im einfachen Dienst.....HV02155
 41: Beamte(r) im mittleren Dienst.....HV02155
 42: Beamte(r) im gehobenen Dienst.....HV14603S
 43: Beamte(r) im höheren Dienst.....HV14603S

[E] Zu welcher Angestelltengruppe gehörte Ihre Stief-/Pflegevater damals ? War er ...?

- 51: Angestellte(r) mit einfacher Tätigkeit (z.B. unangelernter
 Verkäufer, Reinigungskraft, Bürohelfer)HV14602S[B]
 52: Angestellte(r) mit qualifizierter Tätigkeit (z.B. Fachverkäufer,
 Sekretärin, Verwaltungsfachgehilfe, technischer Zeichner)HV14602S[A]
 53: Angestellte(r) mit hochqualifizierter Tätigkeit (z.B.
 wissenschaftlicher Mitarbeiter, Arzt, Lehrer,
 Fachdirektor, Abteilungsleiter)HV14603S
 54: Angestellte(r) mit höheren Leitungsfunktionen und
 umfassenden Entscheidungsbefugnissen (Geschäftsführer,
 Direktor, Betriebsleiter, Offizier, Bürgermeister).....HV02155

[F] Zu welcher der folgenden Gruppen gehörte Ihr Stief-/Pflegevater damals ? War er ...?

- 60: Ungelernter ArbeiterHV02155
 61: Angelernter ArbeiterHV02155
 62: Facharbeiter.....HV02155
 63: Brigadier, Vorarbeiter, Kolonnenführer.....HV02155
 64: Meister, Polier.....HV02155

 -7: VerweigertHV02155
 -8: Weiß nicht.....HV02155
 -9: Editionsmissing.....HV02155

HV14602S

[A] Hatte Ihr Stief-/Pflegevater für diese Tätigkeit einen entsprechenden Abschluss? D.h. verfügte er über einen?

- 1: Facharbeiter- bzw. Lehrabschluss.....HV14603S
 2: FachschulabschlussHV14603S
 3: Keinen entsprechenden AbschlussHV14603S

 -7: VerweigertHV14603S
 -8: Weiß nicht.....HV14603S
 -9: Editionsmissing.....HV14603S

[B] Hatte Ihr Stief-/Pflegevater für diese Tätigkeit einen entsprechenden Facharbeiter- bzw. Lehrabschluss?

- 1: Facharbeiter- bzw. Lehrabschluss.....HV02155
 3: Keinen Abschluss.....HV02155

 -7: VerweigertHV02155
 -8: Weiß nicht.....HV02155
 -9: Editionsmissing.....HV02155

HV14603S

Übte Ihr Stief-/Pflegevater in dieser Tätigkeit eine Leitungsfunktion aus?

- 1: Ja.....HV02155
- 2: Nein.....HV02155
- 7: VerweigertHV02155
- 8: Weiß nicht.....HV02155
- 9: Editionsmissing.....HV02155

F153

Welche Tätigkeit übte Ihr Stief-/Pflegevater damals aus, als Sie 15 Jahre alt waren?

___ (Textangabe)

- 7: Verweigert
- 8: Weiß nicht
- 9: Editionsmissing

BA_SV2

[Berufscode für berufl. Tätigkeit d. Stief-/Pflegevaters im 15 Lj. d. ZP, Klassifikation der Berufe BA88, 4-Steller]

___ (Berufscode)

- 7: Verweigert
- 8: Weiß nicht
- 9: Editionsmissing

I88_SV2

[Berufscode für berufl. Tätigkeit d. Stief-/Pflegevaters im 15 Lj. d. ZP, Klassifikation der Berufe ISCO88, 4-Steller]

___ (Berufscode)

- 7: Verweigert
- 8: Weiß nicht
- 9: Editionsmissing

HV17153M

Welche berufliche Stellung hatte Ihr Stief-/Pflegevater in seiner damaligen Tätigkeit? [Die Kategorie 3 "Beamte" gilt erst ab Oktober 1990!]

- 1: Arbeiter(in) (z.B. in Produktion, Handwerk, Bau, Landwirtschaft)..HV17153[F]
- 2: Angestellte(r) (auch Angehörige(r) der POLIZEI, ARMEE)HV17153[E]
- 3: BeamteHV17153[D]
- 4: Genossenschaftsbauer bzw. selbständige(r) Landwirt(in).....HV17153[A]
- 5: Selbständig(e) in einem akademisch freien BerufHV17153[B]
- 6: Selbständig(e) (z.B. in Handel, Industrie, Dienstleistung oder Handwerk)HV17153[C]
- 7: Mithelfende(r) Familienangehörige(r)HV17153[C]
- 8: Heimarbeiter(in)HV17153[C]
- 7: VerweigertHV02155
- 8: Weiß nicht.....HV02155
- 9: Editionsmissing.....HV02155

HV17153

[A] Wie würden Sie die damalige berufliche Stellung Ihrer Stief-/Pflegevaters genauer beschreiben ?

- | | | |
|-----|---|---------|
| 10: | Selbständiger Bauer (Gärtner) mit landwirtschaftlich genutzter Fläche von unter 10 ha | HV02155 |
| 11: | Selbständiger Bauer (Gärtner) mit landwirtschaftlich genutzter Fläche von über 10 ha | HV02155 |
| 12: | Genossenschaftsbauer..... | HV02155 |

[B] Wie viele Beschäftigte hatte Ihr Stief-/Pflegevater in dieser Zeit insgesamt ?

- | | | |
|-----|---------------------------------|---------|
| 15: | 1 Mitarbeiter oder keinen | HV02155 |
| 16: | 2-9 Mitarbeiter | HV02155 |
| 17: | 10 oder mehr Mitarbeiter..... | HV02155 |

[C] Wie viele Beschäftigte hatte Ihr Stief-/Pflegevater in dieser Zeit insgesamt ?

- | | | |
|-----|---------------------------------|---------|
| 21: | 1 Mitarbeiter oder keinen | HV02155 |
| 22: | 2-9 Mitarbeiter | HV02155 |
| 23: | 10-49 Mitarbeiter | HV02155 |
| 24: | 50 oder mehr Mitarbeiter..... | HV02155 |

[aus HV17153M übernommen:]

- | | | |
|-----|-------------------------------------|---------|
| 30: | Mithelfende Familienangehörige..... | HV02155 |
| 31: | HeimarbeiterIn..... | HV02155 |

[D] In welcher Laufbahngruppe war Ihr Stief-/Pflegevater in dieser Zeit ? War er ...?

- | | | |
|-----|------------------------------------|----------|
| 40: | Beamte(r) im einfachen Dienst..... | HV02155 |
| 41: | Beamte(r) im mittleren Dienst..... | HV02155 |
| 42: | Beamte(r) im gehobenen Dienst..... | HV14703S |
| 43: | Beamte(r) im höheren Dienst..... | HV14703S |

[E] Zu welcher Angestelltengruppe gehörte Ihr Stief-/Pflegevater in dieser Zeit ? War er ...?

- | | | |
|-----|--|-------------|
| 51: | Angestellte(r) mit einfacher Tätigkeit (z.B. unangelernter Verkäufer, Reinigungskraft, Bürohelfer) | HV14702S[B] |
| 52: | Angestellte(r) mit qualifizierter Tätigkeit (z.B. Fachverkäufer, Sekretärin, Verwaltungsfachgehilfe, technischer Zeichner) | HV14702S[A] |
| 53: | Angestellte(r) mit hochqualifizierter Tätigkeit (z.B. wissenschaftlicher Mitarbeiter, Arzt, Lehrer, Fachdirektor, Abteilungsleiter) | HV14703S |
| 54: | Angestellte(r) mit höheren Leitungsfunktionen und umfassenden Entscheidungsbefugnissen (Geschäftsführer, Direktor, Betriebsleiter, Offizier, Bürgermeister)..... | HV02155 |

[F] Zu welcher der folgenden Gruppen gehörte Ihr Stief-/Pflegevater in dieser Zeit ? War er ...?

- | | | |
|-----|---|---------|
| 60: | Ungelernter Arbeiter | HV02155 |
| 61: | Angelernter Arbeiter | HV02155 |
| 62: | Facharbeiter..... | HV02155 |
| 63: | Brigadier, Vorarbeiter, Kolonnenführer..... | HV02155 |
| 64: | Meister, Polier..... | HV02155 |
| -7: | Verweigert | HV02155 |
| -8: | Weiß nicht..... | HV02155 |
| -9: | Editionsmissing..... | HV02155 |

HV14702S

[A] Hatte Ihr Stief-/Pflegevater für diese Tätigkeit einen entsprechenden Abschluss? D.h. verfügte er über einen?

- 1: Facharbeiter- bzw. LehrabschlussHV14703S
- 2: FachschulabschlussHV14703S
- 3: Keinen entsprechenden AbschlussHV14703S
- 7: VerweigertHV14703S
- 8: Weiß nicht.....HV14703S
- 9: *Editionsmissing*.....*HV14703S*

[B] Hatte Ihr Stief-/Pflegevater für diese Tätigkeit einen entsprechenden Facharbeiter- bzw. Lehrabschluss?

- 1: Facharbeiter- bzw. LehrabschlussHV02155
- 3: Keinen AbschlussHV02155
- 7: VerweigertHV02155
- 8: Weiß nicht.....HV02155
- 9: *Editionsmissing*.....*HV02155*

HV14703S

Übte Ihr Stief-/Pflegevater in dieser Tätigkeit eine Leitungsfunktion aus?

- 1: Ja
- 2: Nein
- 7: Verweigert
- 8: Weiß nicht
- 9: *Editionsmissing*

HV02155

Lebt Ihr Stief-/Pflegevater noch?

- 1: Ja.....HV61157M
- 2: Nein⁶⁷HV03156M
- 7: Verweigert***
- 8: Weiß nicht.....***
- 9: *Editionsmissing*.....***

*** Wenn Stiefvater derzeit nicht erwerbstätig oder Erwerbssituation nach 11.89 unklarHVQ219S
 Sonst.....HS06823M

HV03156M

In welchem Jahr ist er gestorben?

- 19 ____ (Jahr)⁶⁸HV72158A
- 7: VerweigertHV72158A
- 8: Weiß nicht.....HV72158A
- 9: *Editionsmissing*.....*HV72158A*

⁶⁷ Hier erfolgt eine elektronische Prüfung: Im Falle einer Diskrepanz zwischen der hier gegebenen Antwort und der Angabe aus HS03146a (Pflegschaft besteht heute noch) wird darauf hingewiesen und zur Korrektur der Eingabe aufgefordert.

⁶⁸ Hier erfolgt eine elektronische Prüfung: Das angegebene Jahr muß größer sein als das Startjahr der Pflegschaft.

HV61157M

Ist Ihr Stief-/Pflegevater derzeit erwerbstätig, ist er arbeitslos oder schon im Ruhestand?

- 1: Derzeitig erwerbstätigF160
- 2: HausmannOM 65
- 3: Arbeitslos.....OM 65
- 4: Vorruhestand.....OM 65
- 5: Ruhestand.....OM 65
- 6: SonstigesHV61157A
- 7: Verweigert***
- 8: Weiß nicht.....***
- 9: *Editionsmissing*.....***

*** Wenn Stiefvater derzeit nicht erwerbstätig oder Erwerbssituation nach 11.89 unklar.....HVQ219S
 Sonst.....HS06823M

HV61157A

Was macht Ihr Stief-/Pflegevater derzeit?

- ___ (Textangabe)
- 7: Verweigert
- 8: Weiß nicht
- 9: *Editionsmissing*

OM 65
 (HV2140BS -
 HV1140BS)[∇]

Und seit wann ist er {Einspielung aus HV61157M/ HV61157A}?

HV2140BS[∇] ___ (Monat)
HV1140BS 19___ (Jahr)

HV72158A

Nie erwerbstätig gewesen ?

- 1: Nie erwerbstätigHS06823M
- 2: war erwerbstätig.....OM 66
- 7: VerweigertOM 66
- 8: Weiß nicht.....OM 66
- 9: *Editionsmissing*.....OM 66

OM 66
 (HV73158 -
 HV72158)[∇]

Bis wann war er erwerbstätig? [Wenn nie erwerbstätig gewesen, für Monat und Jahr jeweils Null eingeben.]

HV73158[∇] ___ (Monat)
HV72158 19___(Jahr)⁶⁹

⁶⁹ Hier erfolgte eine elektronische Eingabeprüfung: Das Einzugsdatum muß jünger sein als das Geburtsdatum der Zielperson.

F160

Welche berufliche Tätigkeit übt Ihr Stief-/Pflegevater derzeit aus?

- ___ (Textangabe)
- 7: Verweigert
 -8: Weiß nicht
 -9: Editionsmissing

BA_SV3

[Berufscode für derzeitige berufl. Tätigkeit d. Stief-/Pflegevaters, Klassifikation der Berufe BA88, 4 Steller]

- ___ (Berufscode)
- 7: Verweigert
 -8: Weiß nicht
 -9: Editionsmissing

I88_SV3

[Berufscode für derzeitige berufl. Tätigkeit d. Stief-/Pflegevaters, Klassifikation der Berufe ISCO88, 4 Steller]

- ___ (Berufscode)
- 7: Verweigert
 -8: Weiß nicht
 -9: Editionsmissing

HV71160M

Welche berufliche Stellung hat Ihr Stief-/Pflegevater in seiner derzeitigen Tätigkeit? [Die Kategorie 3 "Beamate" gilt erst ab Oktober 1990 !]

- 1: Arbeiter(in) (z.B. in Produktion, Handwerk, Bau, Landwirtschaft)..HV71160[F]
 2: Angestellte(r) (auch Angehörige(r) der POLIZEI, ARMEE)HV71160[E]
 3: BeamteHV71160[D]
 4: Genossenschaftsbauer bzw. selbständige(r) Landwirt(in).....HV71160[A]
 5: Selbständig(e) in einem akademisch freien BerufHV71160[B]
 6: Selbständig(e) (z.B in Handel, Industrie, Dienstleistung oder Handwerk)HV71160[C]
 7: Mithelfende(r) Familienangehörige(r)HV71160[C]
 8: Heimarbeiter(in)HV71160[C]
 -7: VerweigertHVQ219S
 -8: Weiß nicht.....HVQ219S
 -9: Editionsmissing.....HVQ219S

HV71160

[A] Wie würden Sie die derzeitige berufliche Stellung Ihres Stief-/Pflegevaters genauer beschreiben ?

- 10: Selbständiger Bauer (Gärtner) mit landwirtschaftlich genutzter Fläche von unter 10 haHVQ219S
 11: Selbständiger Bauer (Gärtner) mit landwirtschaftlich genutzter Fläche von über 10 haHVQ219S
 12: Genossenschaftsbauer.....HVQ219S

[B] Wieviele Beschäftigte hat Ihr Stief-/Pflegevater derzeit insgesamt ?

15:	1 Mitarbeiter oder keinen	HVQ219S
16:	2-9 Mitarbeiter	HVQ219S
17:	10 oder mehr Mitarbeiter.....	HVQ219S

[C] Wieviele Beschäftigte hat Ihr Stief-/Pflegevater derzeit insgesamt ?

21:	1 Mitarbeiter oder keinen	HVQ219S
22:	2-9 Mitarbeiter	HVQ219S
23:	10-49 Mitarbeiter	HVQ219S
24:	50 oder mehr Mitarbeiter.....	HVQ219S

[aus HV71160M übernommen:]

30:	Mithelfende Familienangehörige.....	HVQ219S
31:	HeimarbeiterIn.....	HVQ219S

[D] In welcher Laufbahngruppe ist Ihr Stief-/Pflegevater derzeit ? Ist er ...?

40:	Beamte(r) im einfachen Dienst.....	HVQ219S
41:	Beamte(r) im mittleren Dienst.....	HVQ219S
42:	Beamte(r) im gehobenen Dienst.....	HV16203S
43:	Beamte(r) im höheren Dienst.....	HV16203S

[E] Zu welcher Angestelltengruppe gehört Ihr Stief-/Pflegevater derzeit? Ist er ...?

51:	Angestellte(r) mit einfacher Tätigkeit (z.B. unangelernter Verkäufer, Reinigungskraft, Bürohelfer)	HV16202S[B]
52:	Angestellte(r) mit qualifizierter Tätigkeit (z.B. Fachverkäufer, Sekretärin, Verwaltungsfachgehilfe, technischer Zeichner)	HV16202S[A]
53:	Angestellte(r) mit hochqualifizierter Tätigkeit (z.B. wissenschaftlicher Mitarbeiter, Arzt, Lehrer, Fachdirektor, Abteilungsleiter)	HV16203S
54:	Angestellte(r) mit höheren Leitungsfunktionen und umfassenden Entscheidungsbefugnissen (Geschäftsführer, Direktor, Betriebsleiter, Offizier, Bürgermeister).....	HVQ219S

[F] Zu welcher der folgenden Gruppen gehört Ihr Stief-/Pflegevater derzeit ? Ist er ...?

60:	Ungelernter Arbeiter	HVQ219S
61:	Angelernter Arbeiter	HVQ219S
62:	Facharbeiter.....	HVQ219S
63:	Brigadier, Vorarbeiter, Kolonnenführer	HVQ219S
64:	Meister, Polier.....	HVQ219S
-7:	Verweigert	HVQ219S
-8:	Weiß nicht.....	HVQ219S
-9:	Editionsmissing.....	HVQ219S

HV16202S

[A] Hat Ihr Stief-/Pflegevater für diese Tätigkeit einen entsprechenden Abschluss? D.h. verfügt er über einen?

- 1: Facharbeiter- bzw. Lehraabschluss.....HV16203S
- 2: Fachschulabschluss.....HV16203S
- 3: Keinen entsprechenden Abschluss.....HV16203S

- 7: Verweigert.....HV16203S
- 8: Weiß nicht.....HV16203S
- 9: *Editionsmissing*.....HV16203S

[B] Hat Ihr Stief-/Pflegevater für diese Tätigkeit einen entsprechenden Facharbeiter- bzw. Lehraabschluss?

- 1: Facharbeiter- bzw. Lehraabschluss.....HVQ219S
- 3: Keinen Abschluss.....HVQ219S

- 7: Verweigert.....HVQ219S
- 8: Weiß nicht.....HVQ219S
- 9: *Editionsmissing*.....HVQ219S

HV16203s

Übt Ihr Stief-/Pflegevater in dieser Tätigkeit eine Leitungsfunktion aus?

- 1: Ja.....HVQ219S
- 2: Nein.....HVQ219S

- 7: Verweigert.....HVQ219S
- 8: Weiß nicht.....HVQ219S
- 9: *Editionsmissing*.....HVQ219S

F159

Und was war seine letzte berufliche Tätigkeit?

- ___ (Textangabe)

- 7: Verweigert
- 8: Weiß nicht
- 9: *Editionsmissing*

BA_SV4

[Berufscode für letzte berufl. Tätigkeit d. Stief-/Pflegevaters, Klassifikation der Berufe BA88, 4-Steller]

- ___ (Berufscode)

- 7: Verweigert
- 8: Weiß nicht
- 9: *Editionsmissing*

I88_SV4

[Berufscode für letzte berufl. Tätigkeit d. Stief-/Pflegevaters, Klassifikation der Berufe ISCO88, 4 Steller]

- ___ (Berufscode)

- 7: Verweigert
- 8: Weiß nicht
- 9: *Editionsmissing*

HV66159M

Welche berufliche Stellung hatte Ihr Stief-/Pflegevater in seiner damaligen Tätigkeit? [Die Kategorie 3 "Beamte" gilt erst ab Oktober 1990 !]

- | | | |
|-----|--|------------|
| 1: | Arbeiter(in) (z.B. in Produktion, Handwerk, Bau, Landwirtschaft)..... | HV66159[F] |
| 2: | Angestellte(r) (auch Angehörige(r) der POLIZEI, ARMEE) | HV66159[E] |
| 3: | Beamte | HV66159[D] |
| 4: | Genossenschaftsbauer bzw. selbständige(r) Landwirt(in)..... | HV66159[A] |
| 5: | Selbständig(e) in einem akademisch freien Beruf | HV66159[B] |
| 6: | Selbständig(e) (z.B in Handel, Industrie, Dienstleistung oder
Handwerk) | HV66159[C] |
| 7: | Mithelfende(r) Familienangehörige(r) | HV66159[C] |
| 8: | Heimarbeiter(in) | HV66159[C] |
| -7: | Verweigert | SM 25 |
| -8: | Weiß nicht..... | SM 25 |
| -9: | <i>Editionsmissing</i> | SM 25 |

HV66159

[A] Wie würden Sie die damalige berufliche Stellung Ihres Stief-/Pflegevaters genauer beschreiben ?

- | | | |
|-----|--|-------|
| 10: | Selbständiger Bauer (Gärtner) mit landwirtschaftlich genutzter
Fläche von unter 10 ha | SM 25 |
| 11: | Selbständiger Bauer (Gärtner) mit landwirtschaftlich genutzter
Fläche von über 10 ha | SM 25 |
| 12: | Genossenschaftsbauer..... | SM 25 |

[B] Wie viele Beschäftigte hatte Ihr Stief-/Pflegevater in dieser Zeit insgesamt ?

- | | | |
|-----|---------------------------------|-------|
| 15: | 1 Mitarbeiter oder keinen | SM 25 |
| 16: | 2-9 Mitarbeiter | SM 25 |
| 17: | 10 oder mehr Mitarbeiter..... | SM 25 |

[C] Wie viele Beschäftigte hatte Ihr Stief-/Pflegevater in dieser Zeit insgesamt ?

- | | | |
|-----|---------------------------------|-------|
| 21: | 1 Mitarbeiter oder keinen | SM 25 |
| 22: | 2-9 Mitarbeiter | SM 25 |
| 23: | 10-49 Mitarbeiter | SM 25 |
| 24: | 50 oder mehr Mitarbeiter..... | SM 25 |

[aus HV66159M übernommen:]

- | | | |
|-----|---|-------|
| 30: | <i>Mithelfende Familienangehörige</i> | SM 25 |
| 31: | <i>HeimarbeiterIn</i> | SM 25 |

[D] In welcher Laufbahngruppe war Ihr Stief-/Pflegevater in dieser Zeit ? War er ...?

- | | | |
|-----|------------------------------------|----------|
| 40: | Beamte(r) im einfachen Dienst..... | SM 25 |
| 41: | Beamte(r) im mittleren Dienst..... | SM 25 |
| 42: | Beamte(r) im gehobenen Dienst..... | HV16003S |
| 43: | Beamte(r) im höheren Dienst..... | HV16003S |

[E] Zu welcher Angestelltengruppe gehörte Ihr Stief-/Pflegevater in dieser Zeit ? War er ...?

- 51: Angestellte(r) mit einfacher Tätigkeit (z.B. unangelernter Verkäufer, Reinigungskraft, Bürohelfer)HV16002S[B]
- 52: Angestellte(r) mit qualifizierter Tätigkeit (z.B. Fachverkäufer, Sekretärin, Verwaltungsfachgehilfe, technischer Zeichner)HV16002S[A]
- 53: Angestellte(r) mit hochqualifizierter Tätigkeit (z.B. wissenschaftlicher Mitarbeiter, Arzt, Lehrer, Fachdirektor, Abteilungsleiter)HV16003S
- 54: Angestellte(r) mit höheren Leitungsfunktionen und umfassenden Entscheidungsbefugnissen (Geschäftsführer, Direktor, Betriebsleiter, Offizier, Bürgermeister)SM 25

[F] Zu welcher der folgenden Gruppen gehörte Ihr Stief-/Pflegevater in dieser Zeit ? War er ...?

- 60: Ungelernter ArbeiterSM 25
- 61: Angelernter ArbeiterSM 25
- 62: FacharbeiterSM 25
- 63: Brigadier, Vorarbeiter, KolonnenführerSM 25
- 64: Meister, PolierSM 25
- 7: VerweigertSM 25
- 8: Weiß nichtSM 25
- 9: *Editionsmissing*SM 25

HV16002s

[A] Hatte Ihr Stief-/Pflegevater für diese Tätigkeit einen entsprechenden Abschluss? D.h. verfügte er über einen?

- 1: Facharbeiter- bzw. LehrabschlussHV16003S
- 2: FachschulabschlussHV16003S
- 3: Keinen entsprechenden AbschlussHV16003S
- 7: VerweigertHV16003S
- 8: Weiß nichtHV16003S
- 9: *Editionsmissing*HV16003S

[B] Hatte Ihr Stief-/Pflegevater für diese Tätigkeit einen entsprechenden Facharbeiter- bzw. Lehrabschluss?

- 1: Facharbeiter- bzw. LehrabschlussSM 25
- 3: Keinen AbschlussSM 25
- 7: VerweigertSM 25
- 8: Weiß nichtSM 25
- 9: *Editionsmissing*SM 25

HV16003S

Übte Ihr Stief-/Pflegevater in dieser Tätigkeit eine Leitungsfunktion aus?

- 1: Ja
- 2: Nein
- 7: Verweigert
- 8: Weiß nicht
- 9: *Editionsmissing*

SM 25

*** Wenn Stiefvater derzeit nicht erwerbstätig oder Erwerbssituation
nach 11.89 unklarHVQ219S
Sonst.....HS06823M

HVQ219S

War Ihr Stief-/Pflegevater im Dezember 1989 erwerbstätig?

1: Ja.....Q158S
2: NeinHVQ2191S
-7: VerweigertHS06823M
-8: Weiß nicht.....HS06823M
-9: Editionsmissing.....HS06823M

Q158S

Welche berufliche Tätigkeit übte Ihr Stief-/Pflegevater im Dezember 1989 aus?

___ (Textangabe)
-7: Verweigert
-8: Weiß nicht
-9: Editionsmissing

BA_SV5

[Berufscode für berufl. Tätigkeit d. Stief-/Pflegevaters im Dez. 89, Klassifikation der Berufe BA88, 4-Steller]

___ (Berufscode)
-7: Verweigert
-8: Weiß nicht
-9: Editionsmissing

I88_SV5

[Berufscode für berufl. Tätigkeit d. Stief-/Pflegevaters im Dez. 89, Klassifikation der Berufe ISCO88, 4-Steller]

___ (Berufscode)
-7: Verweigert
-8: Weiß nicht
-9: Editionsmissing

HV15800S

Welche berufliche Stellung hatte Ihr Stief-/Pflegevater im Dezember 1989? [Die Kategorie 3 "Beamte" gilt erst ab Oktober 1990 !]

- 1: Arbeiter(in) (z.B. in Produktion, Handwerk, Bau, Landwirtschaft)..HV15801S[F]
- 2: Angestellte(r) (auch Angehörige(r) der POLIZEI, ARMEE)HV15801S[E]
- 3: BeamteHV15801S[D]
- 4: Genossenschaftsbauer bzw. selbständige(r) Landwirt(in).....HV15801S[A]
- 5: Selbständig(e) in einem akademisch freien BerufHV15801S[B]
- 6: Selbständig(e) (z.B in Handel, Industrie , Dienstleistung oder Handwerk)HV15801S[C]
- 7: Mithelfende(r) Familienangehörige(r)HV15801S[C]
- 8: Heimarbeiter(in)HV15801S[C]

- 7: VerweigertHS06823M
- 8: Weiß nicht.....HS06823M
- 9: *Editionsmissing*.....HS06823M

HV15801S

[A] Wie würden Sie die damalige berufliche Stellung Ihres Stief-/Pflegevaters genauer beschreiben ?

- 10: Selbständiger Bauer (Gärtner) mit landwirtschaftlich genutzter Fläche von unter 10 ha.....HS06823M
- 11: Selbständiger Bauer (Gärtner) mit landwirtschaftlich genutzter Fläche von über 10 ha.....HS06823M
- 12: Genossenschaftsbauer.....HS06823M

[B] Wieviele Beschäftigte hatte Ihr Stief-/Pflegevater im Dezember 1989 insgesamt ?

- 15: 1 Mitarbeiter oder keinenHS06823M
- 16: 2-9 MitarbeiterHS06823M
- 17: 10 oder mehr Mitarbeiter.....HS06823M

[C] Wieviele Beschäftigte hatte Ihr Stief-/Pflegevater im Dezember 1989 insgesamt ?

- 21: 1 Mitarbeiter oder keinenHS06823M
- 22: 2-9 MitarbeiterHS06823M
- 23: 10-49 MitarbeiterHS06823M
- 24: 50 oder mehr Mitarbeiter.....HS06823M

[aus HV15800S übernommen:]

- 30: *Mithelfende Familienangehörige*.....HS06823M
- 31: *HeimarbeiterIn*.....HS06823M

[D] In welcher Laufbahngruppe war Ihr Stief-/Pflegevater im Dezember 1989 ? War er ...?

- 40: Beamte(r) im einfachen Dienst.....HS06823M
- 41: Beamte(r) im mittleren Dienst.....HS06823M
- 42: Beamte(r) im gehobenen Dienst.....HV15803S
- 43: Beamte(r) im höheren Dienst.....HV15803S

[E] Zu welcher Angestelltengruppe gehörte Ihr Stief-/Pflegevater im Dezember 1989 ? War er ...?

- | | | |
|-----|---|-------------|
| 51: | Angestellte(r) mit einfacher Tätigkeit (z.B. unangelernter Verkäufer, Reinigungskraft, Bürohelfer) | HV15802S[B] |
| 52: | Angestellte(r) mit qualifizierter Tätigkeit (z.B. Fachverkäufer, Sekretärin, Verwaltungsfachgehilfe, technischer Zeichner) | HV15802S[A] |
| 53: | Angestellte(r) mit hochqualifizierter Tätigkeit (z.B. wissenschaftlicher Mitarbeiter, Arzt, Lehrer, Fachdirektor, Abteilungsleiter) | HV15803S |
| 54: | Angestellte(r) mit höheren Leitungsfunktionen und umfassenden Entscheidungsbefugnissen (Geschäftsführer, Direktor, Betriebsleiter, Offizier, Bürgermeister) | HS06823M |

[F] Zu welcher der folgenden Gruppen gehörte Ihr Stief-/Pflegevater im Dezember 1989 ? War er ...?

- | | | |
|-----|--|-----------------|
| 60: | Ungelernter Arbeiter | HS06823M |
| 61: | Angelernter Arbeiter | HS06823M |
| 62: | Facharbeiter | HS06823M |
| 63: | Brigadier, Vorarbeiter, Kolonnenführer | HS06823M |
| 64: | Meister, Polier | HS06823M |
| -7: | Verweigert | HS06823M |
| -8: | Weiß nicht | HS06823M |
| -9: | <i>Editionsmissing</i> | <i>HS06823M</i> |

HV15802S

[A] Hatte Ihr Stief-/Pflegevater für diese Tätigkeit einen entsprechenden Abschluss? D.h. verfügte er über einen?

- | | | |
|-----|--|-----------------|
| 1: | Facharbeiter- bzw. Lehrabschluss | HV15803S |
| 2: | Fachschulabschluss | HV15803S |
| 3: | Keinen entsprechenden Abschluss | HV15803S |
| -7: | Verweigert | HV15803S |
| -8: | Weiß nicht | HV15803S |
| -9: | <i>Editionsmissing</i> | <i>HV15803S</i> |

[B] Hatte Ihr Stief-/Pflegevater für diese Tätigkeit einen entsprechenden Facharbeiter- bzw. Lehrabschluss?

- | | | |
|-----|--|-----------------|
| 1: | Facharbeiter- bzw. Lehrabschluss | HS06823M |
| 3: | Keinen Abschluss | HS06823M |
| -7: | Verweigert | HS06823M |
| -8: | Weiß nicht | HS06823M |
| -9: | <i>Editionsmissing</i> | <i>HS06823M</i> |

HV15803S

Übte Ihr Stief-/Pflegevater in dieser Tätigkeit eine Leitungsfunktion aus?

- | | | |
|-----|------------------------------|-----------------|
| 1: | Ja | HS06823M |
| 2: | Nein | HS06823M |
| -7: | Verweigert | HS06823M |
| -8: | Weiß nicht | HS06823M |
| -9: | <i>Editionsmissing</i> | <i>HS06823M</i> |

HVQ2191S

Was hat Ihr Stief-/Pflegevater im Dezember 1989 gemacht? War er ...?

- | | | |
|-----|------------------------------|-----------------|
| 1: | Hausmann | HS06823M |
| 2: | Arbeitslos..... | HS06823M |
| 3: | Vorruhestand..... | HS06823M |
| 4: | Ruhestand..... | HS06823M |
| 5: | Sonstiges | HVQ2192S |
| -7: | Verweigert | HS06823M |
| -8: | Weiß nicht..... | HS06823M |
| -9: | <i>Editionsmissing</i> | <i>HS06823M</i> |

HVQ2192S

Nämlich ...?

____ (Textangabe)

- | | |
|-----|------------------------|
| -7: | Verweigert |
| -8: | Weiß nicht |
| -9: | <i>Editionsmissing</i> |

HS06823M

War Ihr Stief-/Pflegevater in der ehemaligen DDR Mitglied einer politischen Partei?

- | | | |
|-----|------------------------------|-----------------|
| 1: | Ja..... | HS06823 |
| 2: | Nein | PA57145A |
| -7: | Verweigert | PA57145A |
| -8: | Weiß nicht..... | PA57145A |
| -9: | <i>Editionsmissing</i> | <i>PA57145A</i> |

HS06823

In welcher Partei war Ihr Stief-/Pflegevater Mitglied ?

- | | | |
|-----|------------------------------|-----------------|
| 1: | SED | PA57145A |
| 2: | CDU | PA57145A |
| 3: | LDPD..... | PA57145A |
| 4: | DBD | PA57145A |
| 5: | NDPD | PA57145A |
| 6: | Andere | HS06823A |
| -7: | Verweigert | PA57145A |
| -8: | Weiß nicht..... | PA57145A |
| -9: | <i>Editionsmissing</i> | <i>PA57145A</i> |

HS06823A

Nämlich ...?

____ (Textangabe)

- | | |
|-----|------------------------|
| -7: | Verweigert |
| -8: | Weiß nicht |
| -9: | <i>Editionsmissing</i> |

PA57145A

Gab es noch andere Personen, BIS ZU IHREM 16. LEBENSJAHR, die bei Ihnen eine Stief/Pflegevaterstelle vertraten?

- 1: Ja..... Beginn Frageschleife
- 2: Nein Ende Frageschleife
- 7: Verweigert Ende Frageschleife
- 9: *Editionsmissing*..... *Ende Frageschleife*

--- Ende Frageschleife Stief/Pflegeväter ---

HE01161

[Frage wird nur gestellt, wenn HM01101A (Mutter unbekannt) mit Code 2 = nein beantwortet wurde.]
Stammt Ihre leibliche Mutter aus Ihrer jetzigen Gegend hier oder ist sie - z.B. im Krieg als Flüchtling oder aus anderen Gründen - zugewandert? Woher kommt sie?

- 1: Aus Ihrer jetzigen Gegend
- 2: DDR/ Ost-Berlin, ehemalige SBZ
- 3: Westdeutschland/ West-Berlin
- 4: Frühere deutsche Ostgebiete (Pommern, Schlesien, Ostpreußen)
- 5: Östliche Nachbarländer, östliches Europa
- 6: Sonstiges europäisches Ausland
- 7: Außerhalb Europas
- 8: Mutter unbekannt
- 7: Verweigert
- 8: Weiß nicht

HE01162

[Frage wird nur gestellt, wenn HV01129A (Vater unbekannt) mit Code 2 = nein beantwortet wurde.]
Stammt Ihr leiblicher Vater aus Ihrer jetzigen Gegend hier oder ist er - z.B. im Krieg als Flüchtling oder aus anderen Gründen - zugewandert? Woher kommt er?

- 1: Aus Ihrer jetzigen Gegend
- 2: DDR\Ost-Berlin, ehemalige SBZ
- 3: Westdeutschland\West-Berlin
- 4: Frühere deutsche Ostgebiete (Pommern, Schlesien, Ostpreußen)
- 5: Östliche Nachbarländer, östliches Europa
- 6: Sonstiges europäisches Ausland
- 7: Außerhalb Europas
- 8: Vater unbekannt
- 7: Verweigert
- 8: Weiß nicht

3.23. *Geschwister*

PAQ1100

Haben oder hatten Sie Geschwister, ich meine auch Halb- bzw. tiefgeschwister? Denken Sie dabei bitte auch an Geschwister, die nicht mehr leben oder nicht mit Ihnen zusammen aufgewachsen sind.

- 1: Ja
- 2: Nein

- 7: Verweigert
- 9: *Editionsmissing*

ANZ_GS#

Und wie viele Geschwister haben Sie?

___ (Anzahl).....***

-7: Verweigert***

*** Wenn Anzahl gleich Null oder Code -7 Ende Thema
Sonst..... Beginn Frageschleife

--- *Beginn Frageschleife Geschwister (max. 10)* ---

[Wenn Anzahl = 1] Ich möchte Ihnen nun zu dieser Person einige Nachfragen stellen. Sagen Sie mir der Einfachheit halber zunächst den Vornamen, das Geschlecht und das Geburtsdatum.

[Wenn Anzahl > 1] Ich möchte Ihnen nun zu Ihren Geschwistern einige Nachfragen stellen. Sagen Sie mir der Einfachheit halber zunächst die Vornamen, das Geschlecht und das jeweilige Geburtsdatum. Fangen Sie dabei bitte mit Ihrem ältesten Bruder bzw. Ihrer ältesten Schwester an, damit wir niemand vergessen."

GSNO#

[Laufende Nummer des Geschwisters]

___ (Laufende Nummer des Geschwisters)

F167

[Im ersten Durchlauf:] Wie lautet der erste Vorname?

[Sonst:] Wie lautet der nächste Vorname?

- ___ (Textangabe)

- 7: Verweigert
- 8: Weiß nicht
- 9: *Editionsmissing*

HG01167

Und welches Geschlecht?

- 1: Männlich
- 2: Weiblich

- 7: Verweigert
- 8: Weiß nicht
- 9: *Editionsmissing*

HG02168M

Und wann ist er/sie geboren ?

19 ____ (Jahr)

- 7: *Verweigert*
- 8: *Weiß nicht*
- 9: *Editionsmissing*

HG03168A

Lebt {Einspielung Name} noch?

- 1: Ja.....SM 26
- 2: NeinHG03168M
- 7: VerweigertEnde Frageschleife
- 8: Weiß nicht.....Ende Frageschleife
- 9: *Editionsmissing*.....*Ende Frageschleife*

HG03168M

Wann ist {Einspielung Name} gestorben?

19 ____ (Jahr)⁷⁰

- 7: *Verweigert*
- 8: *Weiß nicht*
- 9: *Editionsmissing*

SM 26

*** Wenn Angaben zum Sterbejahr verweigert oder erreichtes Lebensjahr
kleiner als 18Ende Frageschleife
Sonst.....HG05169m

HG05169M

Welchen Schulabschluss hat {Einspielung Name}? Nennen Sie mir bitte den höchsten Schulabschluss!

- 1: Sonderschulabgang oder Abgang von einer Sonder-/ Hilfsschule.....HG06170
- 2: Volksschule beendet vor Erreichen der 8. Klasse.....HG06170
- 3: Volksschule beendet mit Abschlussklasse/ Hauptschulabschluss.....HG06170
- 4: Mittlere ReifeHG06170
- 5: Polytechnische Oberschule (POS) mit Abschluss, 8. Klasse.....HG06170
- 6: Polytechnische Oberschule (POS) mit Abschluss, 10. Klasse.....HG06170
- 7: Erweiterte Oberschule (EOS) ohne Abschluss.....HG06170
- 8: Abitur/ Hochschulreife/ Fachabitur.....HG06170
- 9: Anderer AbschlussF169
- 10: Keinen schulischen AbschlussHG06170
- 11: Geht noch zur SchuleEnde Frageschleife
- 12: *Geht noch nicht zur Schule**Ende Frageschleife*
- 7: VerweigertHG06170
- 8: Weiß nicht.....HG06170
- 9: *Editionsmissing*.....*HG06170*

⁷⁰ Hier erfolgt eine normale elektronische Eingabevalidierung. Zusätzlich muß das Sterbejahr größer sein als das Geburtsjahr.

F169

Was für ein Schulabschluss ist das ?

- ___ (Textangabe)
- 7: Verweigert
 -8: Weiß nicht
 -9: *Editionsmissing*

HG06170

Hat {Einspielung Name} einen beruflichen Ausbildungsabschluss gemacht? Ich lese Ihnen dazu einige Abschlussarten vor. Sagen Sie mir bitte, was davon auf {Einspielung Name} zutrifft? Nennen Sie mir bitte den höchsten Berufsabschluss.

- 1: Derzeit noch in beruflicher Ausbildung/ LehreEnde Frageschleife
 2: Betriebliche AnlernzeitHGQ1130
 3: TeilfacharbeiterHGQ1130
 4: Facharbeiter, Ausbildung abgeschlossen (auch gewerbliche, kaufmännische, haus- und landwirtschaftliche Lehrabschlüsse).....HGQ1130
 5: Facharbeiter, Ausbildungsabschluss zuerkannt.....HGQ1130
 6: Berufliches Praktikum, VolontariatHGQ1130
 7: Abschluss als Meister/ Techniker (Industrie bzw. Handwerk).....HGQ1130
 8: FachschulabschlussHGQ1130
 9: Hochschulabschluss ohne Diplom.....HGQ1130
 10: Hochschulabschluss mit Diplom (Staatsexamen, Promotion).....HGQ1130
 11: Anderer Ausbildungsabschluss.....F170
 95: Kein beruflicher AusbildungsabschlussHGQ1130
- 7: VerweigertHGQ1130
 -8: Weiß nicht.....HGQ1130
 -9: *Editionsmissing*.....HGQ1130

F170

Was war das für ein Ausbildungsabschluss ?

- ___ (Textangabe).....***
- 7: Verweigert***
 -8: Weiß nicht.....***
 -9: *Editionsmissing*.....***

*** Wenn nicht HG03168A , Code 1Ende Frageschleife
 Sonst.....HGQ1130

HGQ1130

Ist {Einspielung Name} derzeit ...?

- 1: Erwerbstätig.....HGQ1132
 2: Nicht erwerbstätigHGQ1140
- 7: VerweigertEnde Frageschleife
 -8: Weiß nicht.....Ende Frageschleife
 -9: *Editionsmissing*.....Ende Frageschleife

HGQ1132

Und welche berufliche Tätigkeit übt {Einspielung Name} derzeit aus?

- ___ (Textangabe)
- 7: Verweigert
- 8: Weiß nicht
- 9: Editionsmissing

BA_GS

[Berufscode für derzeitige berufliche Tätigkeit des Geschwisters, Klassifikation der Berufe BA88, 4 Steller]

- ___ (Berufscode)
- 7: Verweigert
- 8: Weiß nicht
- 9: Editionsmissing

I88_GS

[Berufscode für derzeitige berufliche Tätigkeit des Geschwisters, Klassifikation der Berufe ISCO88, 4 Steller]

- ___ (Berufscode)
- 7: Verweigert
- 8: Weiß nicht
- 9: Editionsmissing

HGQ17000

Welche berufliche Stellung hat [Einspielung Name] in ihrer/seiner derzeitigen Tätigkeit? [Die Kategorie 3 "Beamte" gilt erst ab Oktober 1990 !]

- 1: Arbeiter(in) (z.B. in Produktion, Handwerk, Bau, Landwirtschaft)..HGQ17001[F]
- 2: Angestellte(r) (auch Angehörige(r) der POLIZEI, ARMEE)HGQ17001[E]
- 3: BeamteHGQ17001[D]
- 4: Genossenschaftsbauer bzw. selbständige(r) Landwirt(in).....HGQ17001[A]
- 5: Selbständig(e) in einem akademisch freien BerufHGQ17001[B]
- 6: Selbständig(e) (z.B. in Handel, Industrie , Dienstleistung oder Handwerk)HGQ17001[C]
- 7: Mithelfende(r) Familienangehörige(r)HGQ17001[C]
- 8: Heimarbeiter(in)HGQ17001[C]
- 7: VerweigertEnde Frageschleife
- 8: Weiß nicht.....Ende Frageschleife
- 9: Editionsmissing.....Ende Frageschleife

HGQ17001

[A] Wie würden Sie die derzeitige berufliche Stellung von [Einspielung Name] genauer beschreiben ?

- 10: Selbständiger Bauer (Gärtner) mit landwirtschaftlich genutzter Fläche von unter 10 haEnde Frageschleife
- 11: Selbständiger Bauer (Gärtner) mit landwirtschaftlich genutzter Fläche von über 10 haEnde Frageschleife
- 12: Genossenschaftsbauer.....Ende Frageschleife

[B] Wie viele Beschäftigte hat {Einspielung Name} derzeit insgesamt ?

- 15: 1 Mitarbeiter oder keinen.....Ende Frageschleife
- 16: 2-9 MitarbeiterEnde Frageschleife
- 17: 10 oder mehr Mitarbeiter.....Ende Frageschleife

[C] Wie viele Beschäftigte hat {Einspielung Name} derzeit insgesamt ?

- 21: 1 Mitarbeiter oder keinen.....Ende Frageschleife
- 22: 2-9 MitarbeiterEnde Frageschleife
- 23: 10-49 Mitarbeiter.....Ende Frageschleife
- 24: 50 oder mehr Mitarbeiter.....Ende Frageschleife

[aus HGQ17000 übernommen:]

- 30: Mithelfende Familienangehörige.....Ende Frageschleife
- 31: HeimarbeiterIn.....Ende Frageschleife

[D] In welcher Laufbahngruppe ist {Einspielung Name} derzeit ? Ist er / sie ...?

- 40: Beamte(r) im einfachen Dienst.....Ende Frageschleife
- 41: Beamte(r) im mittleren Dienst.....Ende Frageschleife
- 42: Beamte(r) im gehobenen Dienst.....HGQ17003
- 43: Beamte(r) im höheren Dienst.....HGQ17003

[E] Zu welche Angestelltengruppe gehört [Einspielung Name] derzeit ? Ist er / sie ...?

- 51: Angestellte(r) mit einfacher Tätigkeit (z.B. unangelernter Verkäufer, Reinigungskraft, Bürohelfer)HGQ17002[B]
- 52: Angestellte(r) mit qualifizierter Tätigkeit (z.B. Fachverkäufer, Sekretärin, Verwaltungsfachgehilfe, technischer Zeichner)HGQ17002[A]
- 53: Angestellte(r) mit hochqualifizierter Tätigkeit (z.B. wissenschaftlicher Mitarbeiter, Arzt, Lehrer, Fachdirektor, Abteilungsleiter)HGQ17003
- 54: Angestellte(r) mit höheren Leitungsfunktionen und umfassenden Entscheidungsbefugnissen (Geschäftsführer, Direktor, Betriebsleiter, Offizier, Bürgermeister).....Ende Frageschleife

[F] Zu welcher der folgenden Gruppen gehört [Einspielung Name] derzeit ? Ist er / sie ...?

- 60: Ungelernter ArbeiterEnde Frageschleife
- 61: Angelernter ArbeiterEnde Frageschleife
- 62: Facharbeiter.....Ende Frageschleife
- 63: Brigadier, Vorarbeiter, KolonnenführerEnde Frageschleife
- 64: Meister, Polier.....Ende Frageschleife

- 7: VerweigertEnde Frageschleife
- 8: Weiß nicht.....Ende Frageschleife
- 9: Editionsmissing.....Ende Frageschleife

HGQ17002

[A] Hat {Einspielung Name} für diese Tätigkeit einen entsprechenden Abschluss? D.h. verfügt er/ sie über einen?

- 1: Facharbeiter-, bzw. LehrabschlussHGQ17003
- 2: FachschulabschlussHGQ17003
- 3: Keinen entsprechenden AbschlussHGQ17003
- 7: VerweigertHGQ17003
- 8: Weiß nicht.....HGQ17003
- 9: *Editionsmissing*.....HGQ17003

[B] Hat [Einspielung Name] für diese Tätigkeit einen entsprechenden Facharbeiter- bzw. Lehrabschluss?

- 1: Facharbeiter-, bzw. LehrabschlussEnde Frageschleife
- 3: Keinen AbschlussEnde Frageschleife
- 7: VerweigertEnde Frageschleife
- 8: Weiß nicht.....Ende Frageschleife
- 9: *Editionsmissing*.....Ende Frageschleife

HGQ17003

Übt {Einspielung Name} in dieser Tätigkeit eine Leitungsfunktion aus?

- 1: Ja.....Ende Frageschleife
- 2: NeinEnde Frageschleife
- 7: VerweigertEnde Frageschleife
- 8: Weiß nicht.....Ende Frageschleife
- 9: *Editionsmissing*.....Ende Frageschleife

HGQ1140

Was macht {Einspielung Name} derzeit? Ist er/ sie ...?

- 1: Arbeitslos.....Ende Frageschleife
- 2: In Ausbildung/Lehre /Studium.....Ende Frageschleife
- 3: In Umschulung.....Ende Frageschleife
- 4: In RenteEnde Frageschleife
- 5: Hausfrau(mann)Ende Frageschleife
- 6: In der SchuleEnde Frageschleife
- 7: Anderes.....HGQ11400
- 8: Erziehungsurlaub.....Ende Frageschleife
- 9: Wehr- / Zivildienst.....Ende Frageschleife
- 7: VerweigertEnde Frageschleife
- 8: Weiß nicht.....Ende Frageschleife
- 9: *Editionsmissing*.....Ende Frageschleife

HGQ11400

Was macht {Einspielung Name}?

___ (Textangabe)

- 7: Verweigert
- 8: Weiß nicht
- 9: *Editionsmissing*

--- Ende Frageschleife Geschwister ---

3.24. Parteizugehörigkeit vor 1989

PMG2229

Waren Sie vor der Wende Mitglied einer Partei ?

- 1: Ja.....PMG2230
- 2: NeinEnde Thema
- 7: VerweigertEnde Thema
- 8: Weiß nicht.....Ende Thema
- 9: *Editionsmissing*.....*Ende Thema*

PMG2230

Und in welcher Partei waren Sie damals Mitglied ?

- 1: SEDPMG2232
- 2: CDUPMG2232
- 3: LDPD.....PMG2232
- 4: DBDPMG2232
- 5: NDPDPMG2232
- 6: andere Partei.....PMG2231
- 7: VerweigertEnde Thema

PMG2231

Und welche Partei war das?

- ___ (Textangabe)
- 7: Verweigert
- 8: Weiß nicht
- 9: *Editionsmissing*

PMG2232

Und haben Sie in dieser Partei eine Funktion ausgeübt ?

- 1: Ja.....PMG2233
- 2: NeinEnde Thema
- 7: VerweigertEnde Thema
- 8: Weiß nicht.....Ende Thema
- 9: *Editionsmissing*.....*Ende Thema*

PMG2233

Welches war die höchste Funktion?

- ___ (Textangabe)
- 7: Verweigert
- 8: Weiß nicht
- 9: *Editionsmissing*

3.25. *Höchster Schulabschluß bis 1989*

HSB2225

Darf Ich zum Schluss noch fragen: Welchen Schulabschluß haben Sie bis Dezember 1989 gemacht ?

- | | | |
|-----|--|----------------|
| 1: | Sonderschulabgang oder Abgang von einer Sonder-/ Hilfsschule | HAB2227 |
| 2: | Volksschule beendet vor Erreichen der 8. Klasse..... | HAB2227 |
| 3: | Volksschule beendet mit Abschlussklasse/ Hauptschulabschluss | HAB2227 |
| 4: | Mittlere Reife | HAB2227 |
| 5: | Polytechnische Oberschule (POS) mit Abschluss, 8. Klasse..... | HAB2227 |
| 6: | Polytechnische Oberschule (POS) mit Abschluss, 10. Klasse..... | HAB2227 |
| 7: | Erweiterte Oberschule (EOS) ohne Abschluss | HAB2227 |
| 8: | Abitur/ Hochschulreife/ Fachabitur..... | HAB2227 |
| 9: | Anderer Abschluss | |
| 10: | Keinen schulischen Abschluss | HAB2227 |
| -7: | Verweigert | HAB2227 |
| -8: | Weiß nicht..... | HAB2227 |
| -9: | <i>Editionsmissing</i> | <i>HAB2227</i> |

HSB2226

Welchen Schulabschluss haben Sie genau gemacht ?

- | | |
|-----|------------------------|
| --- | (Textangabe) |
| -7: | Verweigert |
| -8: | Weiß nicht |
| -9: | <i>Editionsmissing</i> |

3.26. *Höchster Ausbildungsabschluß bis 1989*

HAB2227

Welchen beruflichen Ausbildungsabschluss haben Sie bis Dezember 1989 gemacht? [Nur für Interviewer: Höchsten Ausbildungsabschluss nennen lassen!]

- 1: Derzeit noch in beruflicher Ausbildung/ LehreEnde Thema
- 2: Betriebliche AnlernzeitEnde Thema
- 3: TeilfacharbeiterEnde Thema
- 4: Facharbeiter, Ausbildung abgeschlossen (auch gewerbliche, kaufmännische, haus- und landwirtschaftliche Lehrabschlüsse).....Ende Thema
- 5: Facharbeiter, Ausbildungsabschluss zuerkannt.....Ende Thema
- 6: Berufliches Praktikum, VolontariatEnde Thema
- 7: Abschluss als Meister/ Techniker (Industrie bzw. Handwerk).....Ende Thema
- 8: FachschulabschlussEnde Thema
- 9: Hochschulabschluss ohne Diplom.....Ende Thema
- 10: Hochschulabschluss mit Diplom (Staatsexamen, Promotion).....Ende Thema
- 11: Anderer Ausbildungsabschluss.....
- 95: Kein beruflicher AusbildungsabschlussEnde Thema

- 7: VerweigertEnde Thema
- 8: Weiß nicht.....Ende Thema
- 9: *Editionsmissing*.....*Ende Thema*

HAB2228

Welchen Ausbildungsabschluss haben Sie genau gemacht ?

____ (Textangabe)

- 7: Verweigert
- 8: Weiß nicht
- 9: *Editionsmissing*

3.27. Methodendaten

KPQ2301

Damit wären wir am Ende unseres Gesprächs. Bitte schauen Sie jetzt nicht auf die Uhr. Ich hätte gerne zum Abschluss von Ihnen gewußt, wie viele Minuten dieses Interview Ihrer Einschätzung nach gedauert hat.

___ (Minutenangabe)

- 7: *verweigert*
- 8: *Weiß nicht*
- 9: *Editionsmissing*

KPQ2302

Haben Sie die Dauer geschätzt, oder haben Sie auf die Uhr geschaut?

- 1: Dauer geschätzt
- 2: Auf die Uhr geschaut
- 7: Verweigert
- 8: Weiß nicht
- 9: *Editionsmissing*

KPQ2303

Hat Sie dieses Telefongespräch eigentlich angestrengt? Sagen Sie es mir doch bitte anhand einer Skala von 0 bis 10. Dabei bedeutet 0, daß es überhaupt nicht anstrengend war, und 10, daß es Sie sehr angestrengt hat.

- 0: Überhaupt nicht anstrengend
- 1:
- 2:
- 3:
- 4:
- 5:
- 6:
- 7:
- 8:
- 9:
- 10: Sehr anstrengend
- 7: *verweigert*
- 8: *Weiß nicht*
- 9: *Editionsmissing*

KPQ2304

[Nur für Interviewer:] Bitte geben Sie anhand einer Skala von 0 bis 10 an, ob das Interview Sie als Interviewer angestrengt bzw. ermüdet hat. Dabei bedeutet 0, daß es überhaupt nicht anstrengend war, und 10, daß es Sie sehr angestrengt hat.

- 0: Überhaupt nicht anstrengend
- 1:
- 2:
- 3:
- 4:
- 5:
- 6:
- 7:
- 8:
- 9:
- 10: Sehr anstrengend

- 7: *verweigert*
- 8: *Weiß nicht*
- 9: *Editionsmissing*

DATUM#

[Datum und Uhrzeit des Interviews]

- ___ (Datum und Uhrzeit des Interviews)

- 7: Verweigert
- 8: Weiß nicht
- 9: *Editionsmissing*

KPQ3000

[NUR FÜR INTERVIEWER:] Bitte beschriften Sie im Falle einer Tonbandaufzeichnung die Kasette mit der zugehörigen Nummer (der CASE_ID). Haben Sie die Kasette beschriftet?

- 1: Ja
- 2: nein

- 9: *Editionsmissing*

4. Variablenindex

AB11316A: (awnl.sav).....	83	BA_SV3: (elnsv.sav).....	218
AB11316B: (awnl.sav).....	83	BA_SV4: (elnsv.sav).....	220
AB81319M: (awnl.sav).....	81	BA_SV5: (elnsv.sav).....	223
AFAB: (manl.sav).....	148	BA_V0: (elnq.sav).....	190
AFEF: (manl.sav).....	148	BA_V1: (elnq.sav).....	191
AFLU: (manl.sav).....	148	BA_V2: (elnq.sav).....	194
AFMA: (manl.sav).....	148	BA_V3: (eln.sav).....	198
AFMI: (manl.sav).....	148	BA_V4: (eln.sav).....	200
AK01Q350 - AK01Q354: (run.sav).....	74	BA_V5: (eln.sav).....	203
AK02Q350 - AK02Q354: (run.sav).....	74	BAND: (pan.sav).....	39
AK04Q350 - AK04Q354: (run.sav).....	75	BBQ01221: (bgnl.sav).....	58
AK05Q350 - AK05Q354: (run.sav).....	75	BBQ02221: (bgnl.sav).....	58
AK31Q350 - AK31Q354: (run.sav).....	75	BBQ220: (bgnl.sav).....	58
AK32Q350 - AK32Q354: (run.sav).....	75	BBQ220A: (bgnl.sav).....	58
AK33Q350 - AK33Q354: (run.sav).....	75	BBQ222: (bgnl.sav).....	58
AK34Q350 - AK34Q354: (run.sav).....	75	BBQ223: (bgnl.sav).....	59
AK35Q350 - AK35Q354: (run.sav).....	75	BBQ224: (bgnl.sav).....	59
AK36Q350 - AK36Q354: (run.sav).....	75	BBQ225: (bgnl.sav).....	59
AK37Q350 - AK37Q354: (run.sav).....	75	BBQ226: (bgnl.sav).....	59
AK38Q350 - AK38Q354: (run.sav).....	75	BBQ227: (bgnl.sav).....	60
AKQ350 - AKQ353: (run.sav).....	74	BBQ229: (bgnl.sav).....	60
AKQ354: (run.sav).....	74	BBQ230: (bgnl.sav).....	60
ANZ_GS: (gsnq.sav).....	228	BBQ231A: (bgnl.sav).....	61
ANZ_SM: (eln.sav).....	171	BBQ231BA: (bgnl.sav).....	61
ANZ_SV: (elnsv.sav).....	208	BBQ231BB: (bgnl.sav).....	61
ANZAWB: (awnq.sav).....	79	BBQ231BC: (bgnl.sav).....	61
ANZET: (fnpn.sav).....	113	BBQ231BD: (bgnl.sav).....	61
ANZKN1: (knnq.sav).....	96	BBQ231BE: (bgnl.sav).....	61
ANZKN2: (knnq.sav).....	100	BG05403: (bgnl.sav).....	53
ANZNE: (nbnq.sav).....	76	BG06403: (bgnl.sav).....	53
ANZPA: (fnpnq.sav).....	108	BG07403: (bgnl.sav).....	53
ANZSP: (bgnq.sav).....	47	BG07403A: (bgnl.sav).....	53
AWABA: (bkn.sav).....	87	BG08403: (bgnl.sav).....	53
AWBNO: (awnl.sav).....	79	BG1_ZW: (bgnl.sav).....	65
AWBNOALT: (awnl.sav).....	84	BG10407A: (bgnl.sav).....	55
AWEFA: (bkn.sav).....	87	BG10407B: (bgnl.sav).....	55
AWLUA: (bkn.sav).....	87	BG11409A: (bgnl.sav).....	55
AWMAA: (bkn.sav).....	87	BG11409B: (bgnl.sav).....	60
AWMIA: (bkn.sav).....	87	BG13405: (bgnl.sav).....	50
B288_i88 (bgnq.sav).....	69	BG13405M: (bgnl.sav).....	49
B624_i88 (awnq.sav).....	86	BG15410: (bgnl.sav).....	56
BA_FP1: (fnpn.sav).....	113	BG16411: (bgnl.sav).....	56
BA_FP2: (fnpneg.sav).....	115	BG16411A: (bgnl.sav).....	57
BA_GS: (gsnl.sav).....	231	BG203ANF (bgnl.sav).....	53
BA_M0: (eln.sav).....	157	BG203END (bgnl.sav).....	53
BA_M1: (eln.sav).....	157	BG203KOR (bgnl.sav).....	53
BA_M2: (eln.sav).....	161	BG20411: (bgnl.sav).....	57
BA_M3: (eln.sav).....	164	BG20411A: (bgnl.sav).....	57
BA_M4: (eln.sav).....	167	BG252H (bgnl.sav).....	64
BA_PM: (fpne.sav).....	124	BG252I (bgnl.sav).....	64
BA_PV: (fpne.sav).....	121	BG252K (bgnl.sav).....	64
BA_SM0: (elnsml.sav).....	174	BG405EDI: (bgnl.sav).....	52
BA_SM1: (elnsml.sav).....	174	BG405END (bgnl.sav).....	51
BA_SM2: (elnsml.sav).....	178	BG405KOR (bgnl.sav).....	52
BA_SM3: (elnsml.sav).....	181	BG405MED (bgnl.sav).....	50
BA_SM4: (elnsml.sav).....	184	BG405MEN (bgnl.sav).....	49
BA_SV0: (elnsv.sav).....	211	BG405MKO (bgnl.sav).....	49
BA_SV1: (elnsv.sav).....	212	BG408MEN (bgnl.sav).....	55
BA_SV2: (elnsv.sav).....	214	BG408MKO (bgnl.sav).....	55

BG410END (bgnl.sav).....	56	BN09472A: (nbnl.sav).....	77
BG410KOR (bgnl.sav).....	56	BN11473: (nbnl.sav).....	78
BG413AKO (bgnl.sav).....	62	BN12474: (nbnl.sav).....	78
BG68408M: (bgnl.sav).....	54	BN15470: (nbnq.sav).....	76
BG71413A: (bgnl.sav).....	61	BN15470A: (nbnl.sav).....	76
BG71413V: (bgnl.sav).....	63	BRAN_NEU (bgnl.sav).....	60
BG71413W: (bgnl.sav).....	63	BRANCODE: (bgnl.sav).....	56
BG71413X: (bgnl.sav).....	63	BS01421A: (run.sav).....	71
BG71413Y: (bgnl.sav).....	63	BS03423M: (bgnq.sav).....	67
BG71413Z: (bgnl.sav).....	63	BS04423M: (bgnq.sav).....	67
BGQ01252: (bgnl.sav).....	63	BS05423M: (bgnq.sav).....	67
BGQ02252: (bgnl.sav).....	63	BS07423M: (bgnq.sav).....	67
BGQ03252: (bgnl.sav).....	63	BS10423M: (bgnq.sav).....	67
BGQ04252: (bgnl.sav).....	63	BS13423M: (bgnq.sav).....	67
BGQ05252: (bgnl.sav).....	63	BSQ01280: (bgnq.sav).....	68
BGQ06252: (bgnl.sav).....	64	BSQ285: (bgnq.sav).....	68
BGQ07252: (bgnl.sav).....	64	BSQ286: (bgnq.sav).....	68
BGQ08252: (bgnl.sav).....	64	BSQ287: (bgnq.sav).....	68
BGQ09252: (bgnl.sav).....	64	BSQ288: (bgnq.sav).....	69
BGQ20202: (bgnl.sav).....	52	BSQ288S: (bgnq.sav).....	69
BGQ20203: (bgnl.sav).....	53	BW01Q621: (awnq.sav).....	84
BGQ203: (bgnl.sav).....	54	BW02481: (awnl.sav).....	80
BGQ204: (bgnl.sav).....	54	BW02Q621: (awnq.sav).....	84
BGQ212: (bgnl.sav).....	56	BW03481A: (awnl.sav).....	80
BGQ240: (bgnl.sav).....	62	BW03Q621: (awnq.sav).....	84
BGQ241: (bgnl.sav).....	62	BW04481B: (awnl.sav).....	80
BGQ242: (bgnl.sav).....	62	BW04Q621: (awnq.sav).....	84
BGQ243: (bgnl.sav).....	62	BW05481C: (awnl.sav).....	80
BGQ244: (bgnl.sav).....	62	BW05Q621: (awnq.sav).....	85
BGQ245: (bgnl.sav).....	62	BW06481D: (awnl.sav).....	80
BGQ246: (bgnl.sav).....	62	BW06Q621: (awnq.sav).....	85
BGQ247: (bgnl.sav).....	62	BW07Q621: (awnq.sav).....	85
BGQ248: (bgnl.sav).....	62	BW08Q621: (awnq.sav).....	85
BGQ249A: (bgnl.sav).....	62	BW09Q621: (awnq.sav).....	85
BGQ249B: (bgnl.sav).....	62	BW53479M: (awnl.sav).....	83
BGQ251: (bgnl.sav).....	63	BW57476M: (awnl.sav).....	79
BGQ253: (bgnl.sav).....	64	BW58478A: (awnl.sav).....	82
BL01414M: (bgnl.sav).....	64	BW58478B: (awnl.sav).....	82
BL02415: (bgnl.sav).....	65	BW58478C: (awnl.sav).....	82
BL03415: (bgnl.sav).....	65	BW58478D: (awnl.sav).....	82
BL04415: (bgnl.sav).....	65	BW58478E: (awnl.sav).....	82
BL04415A: (bgnl.sav).....	65	BW58478F: (awnl.sav).....	82
BL05415: (bgnl.sav).....	65	BW58478G: (awnl.sav).....	82
BL06416A (bgnl.sav).....	66	BW58478H: (awnl.sav).....	82
BL06416B (bgnl.sav).....	66	BW58478I: (awnl.sav).....	82
BL06416C:bgnl.sav).....	66	BW58478K: (awnl.sav).....	82
BL06416D (bgnl.sav).....	66	BW58478L: (awnl.sav).....	82
BL06416E (bgnl.sav).....	66	BW66478: (awnl.sav).....	82
BL06416F (bgnl.sav).....	66	BW69481A: (awnl.sav).....	82
BL06416G (bgnl.sav).....	66	BWQ603: (awnl.sav).....	79
BL06416H (bgnl.sav).....	66	BWQ607: (awnl.sav).....	81
BL06416I (bgnl.sav).....	66	BWQ610: (awnl.sav).....	83
BL06416K (bgnl.sav).....	66	BWQ622: (awnq.sav).....	85
BL06416L (bgnl.sav).....	66	BWQ623: (awnq.sav).....	85
BL06416M (bgnl.sav).....	66	BWQ624: (awnq.sav).....	85
BL06416N (bgnl.sav).....	66	BWQ624S: (awnq.sav).....	85
BL07417M (bgnl.sav).....	67	CASE_ID: (pan.sav).....	39
BLQ265: (bgnl.sav).....	67	CATICAPI: (pan.sav).....	39
BN06472: (nbnl.sav).....	77	DATUM: (man2.sav).....	238
BN07472 (nbnl.sav).....	77	END	
BN08472: (nbnl.sav).....	77	(awnl.sav).....	80
BN09472: (nbnl.sav).....	77	(bgl456p.sav).....	65

END		F477_i88 (awnl.sav).....	80
(bgnl.sav).....	54	F477S: (awnl.sav).....	79
(nbnl.sav).....	78	F480M: (awnl.sav).....	84
ENDE:		F489A (bgnq.sav).....	69
(lnsm.sav).....	172	F489B (bgnq.sav).....	69
(elnsv.sav).....	209	F511: (fpneg.sav).....	118
ETLTNO: (fpneg.sav).....	114	F809A: (ozn.sav).....	88
ETLTNOAL: (fpneg.sav).....	114	F818C: (ozn.sav).....	91
ETLTNOALT: (bgnl.sav).....	47	F916A1-F916A3: (man2.sav).....	154
F01Q1516-F05Q1516: (opn.sav).....	129	F916B1-F916B3: (man2.sav).....	154
F103: (eln.sav).....	156	F916C1-F916C3: (man2.sav).....	154
F104: (eln.sav).....	156	F916D1-F916D3: (man2.sav).....	154
F107: (eln.sav).....	157	F916E1-F916E3: (man2.sav).....	154
F112: (eln.sav).....	161	FA1500A: (fpnq.sav).....	108
F113: (eln.sav).....	164	FA1Q1502: (opn.sav).....	128
F118: (elnsm.sav).....	173	FA1Q1504: (opn.sav).....	129
F119: (elnsm.sav).....	173	FA1Q1508: (opn.sav).....	130
F122: (elnsm.sav).....	174	FA1Q1521: (opn.sav).....	131
F127: (elnsm.sav).....	178	FA1Q1528: (opn.sav).....	132
F128: (elnsm.sav).....	181	FA2Q1502: (opn.sav).....	128
F130: (eln.sav).....	189	FA2Q1505: (opn.sav).....	129
F131: (eln.sav).....	190	FA2Q1509: (opn.sav).....	130
F1316M: (awnl.sav).....	84	FA2Q1522: (opn.sav).....	131
F132: (eln.sav).....	190	FA2Q1529: (opn.sav).....	132
F135: (eln.sav).....	194	FA3Q1506: (opn.sav).....	130
F136: (eln.sav).....	191	FA3Q1509: (opn.sav).....	130
F141: (eln.sav).....	200	FA3Q1523: (opn.sav).....	131
F142: (eln.sav).....	198	FA3Q1530: (opn.sav).....	132
F148: (elnsv.sav).....	209	FA4Q1507: (opn.sav).....	130
F149: (elnsv.sav).....	210	FA4Q1524: (opn.sav).....	131
F150: (elnsv.sav).....	210	FA5Q1507: (opn.sav).....	130
F1508: (fpnp.sav).....	112	FA6Q1510: (opn.sav).....	130
F153: (elnsv.sav).....	214	FA7Q1511: (opn.sav).....	131
F154: (elnsv.sav).....	211	FAQ1360: (fpnq.sav).....	127
F159: (elnsv.sav).....	220	FAQ1361: (fpnq.sav).....	127
F160: (elnsv.sav).....	218	FAQ1362: (fpnq.sav).....	127
F167: (gsnl.sav).....	228	FAQ1363: (fpnq.sav).....	127
F169: (gsnl.sav).....	230	FAQ1365: (fpnq.sav).....	127
F170: (gsnl.sav).....	230	FAQ1366: (fpnq.sav).....	127
F207M: (wgnq.sav).....	41	FAQ1367: (fpnq.sav).....	127
F2508: (fpnp.sav).....	113	FAQ1368: (fpnq.sav).....	127
F401: (bgnl.sav).....	47	FAQ1500: (opn.sav).....	128
F401 EDI: (bgnl.sav).....	47	FAQ1501: (opn.sav).....	128
F401 END (bgnl.sav).....	48	FAQ501: (fpnq.sav).....	108
F401KORR (bgnl.sav).....	48	FK011713: (kinl.sav).....	141
F401LEIH (bgnl.sav).....	48	FK01601A: (kinl.sav).....	135
F401TIM (bgnl.sav).....	48	FK021713: (kinl.sav).....	141
F401WECH (bgnl.sav).....	48	FK02602A: (kinl.sav).....	135
F402: (bgnl.sav).....	49	FK031713: (kinl.sav).....	142
F407M (bgnl.sav).....	57	FK03602A: (kinl.sav).....	135
F407MEND (bgnl.sav).....	58	FK03603B: (kinl.sav).....	135
F414M (bgnl.sav).....	65	FK04602A: (kinl.sav).....	136
F416M (bgnl.sav).....	66	FK04602B: (kinl.sav).....	136
F41EDI88: (bgnl.sav).....	48	FK04602C: (kinl.sav).....	136
F41ENI88 (bgnl.sav).....	48	FK07604A: (kinl.sav).....	145
F457: (run.sav).....	72	FK07604B: (kinl.sav).....	145
F458: (run.sav).....	73	FK07604C (kinl.sav).....	146
F471: (nbnl.sav).....	76	FK07604D: (kinl.sav).....	146
F471_i88 (nbnl.sav).....	77	FK08605A: (kinl.sav).....	146
F471S: (nbnl.sav).....	77	FK08605B: (kinl.sav).....	146
F477: (awnl.sav).....	79	FK08605C: (kinl.sav).....	147
		FK08605D: (kinl.sav).....	147

FK14608A: (kinl.sav).....	138	FT05511C: (fpneg.sav).....	118
FK14608B: (kinl.sav).....	138	FT05512C: (fpneg.sav).....	119
FK601: (kinl.sav).....	134	FT06512A: (fpneg.sav).....	114
FK72603A: (kinl.sav).....	135	FT06512C: (fpneg.sav).....	119
FK84607A: (kinl.sav).....	137	FT07512A: (fpneg.sav).....	114
FK84607B: (kinl.sav).....	137	FT08512A: (fpneg.sav).....	114
FK84607C: (kinl.sav).....	137	FT08512C: (fpneg.sav).....	119
FK84607D: (kinl.sav).....	137	FT09512A: (fpneg.sav).....	114
FK84607E: (kinl.sav).....	137	FT09512B: (fpneg.sav).....	115
FK84607F: (kinl.sav).....	137	FT09512C: (fpneg.sav).....	119
FK84607G: (kinl.sav).....	137	FT09512D: (fpneg.sav).....	119
FK84607H: (kinl.sav).....	137	FT10514: (fpneg.sav).....	116
FK84607I: (kinl.sav).....	137	FT10514A: (fpneg.sav).....	117
FK84607K: (kinl.sav).....	137	FT10514B: (fpneg.sav).....	118
FK84607L: (kinl.sav).....	137	FT10514M: (fpneg.sav).....	116
FK84607M: (kinl.sav).....	137	FT15515A: (fpneg.sav).....	118
FK84607N: (kinl.sav).....	138	FT513A: (fpneg.sav).....	115
FKQ1710: (kinl.sav).....	138	FV1Q1307: (fpnp.sav).....	120
FKQ1711: (kinl.sav).....	139	FV2Q1307: (fpnp.sav).....	120
FKQ17110: (kinl.sav).....	139	FVQ1904: (man1.sav).....	150
FKQ17111: (kinl.sav).....	139	FVQ1905: (man1.sav).....	150
FKQ17112: (kinl.sav).....	141	FVQ1906: (man1.sav).....	150
FKQ17113: (kinl.sav).....	140	FVQ1907: (man1.sav).....	150
FKQ1711S (kinl.sav).....	139	FVQ1908: (man1.sav).....	151
FKQ1712: (kinl.sav).....	141	FVQ1909: (man1.sav).....	151
FKQ1714: (kinl.sav).....	142	FVQ1910: (man1.sav).....	151
FKQ1715: (kinl.sav).....	142	G_JAHR: (pan.sav).....	39
FKQ17150: (kinl.sav).....	143	G_MONAT: (pan.sav).....	39
FKQ17151: (kinl.sav).....	143	G_TAG: (pan.sav).....	39
FKQ17152: (kinl.sav).....	144	GEBDAT: (pan.sav).....	39
FKQ17153: (kinl.sav).....	144	GSNO: (gsnl.sav).....	228
FKQ1716: (kinl.sav).....	142	HA01900A: (man1.sav).....	149
FKQ1716S (kinl.sav).....	142	HA01900B: (man1.sav).....	149
FKQ1717: (kinl.sav).....	145	HAB2227: (man2.sav).....	236
FLEX11A: (fln.sav).....	133	HAB2228: (man2.sav).....	236
FLEX12A: (fln.sav).....	133	HAQ1902: (man1.sav).....	149
FLEX3A: (fln.sav).....	133	HE01161: (eln.sav).....	227
FLEX5A: (fln.sav).....	133	HE01162: (eln.sav).....	227
FLEX6A: (fln.sav).....	133	HE06823: (eln.sav).....	206
FO1Q1513-FO5Q1513: (opn.sav).....	128	HE06823A (eln.sav).....	206
FO1Q1514-FO5Q1514: (opn.sav).....	129	HE06823M (eln.sav).....	206
FOJ11515 - FOJ51515: (opn.sav).....	129	HE12823: (eln.sav).....	170
FOM11515 - FOM51515: (opn.sav).....	129	HE12823A (eln.sav).....	170
FP03505B: (fpnp.sav).....	110	HE12823M (eln.sav).....	170
FP03505C: (fpnp.sav).....	111	HEIRDAT: (fpnp.sav).....	110
FP04505C: (fpnp.sav).....	111	HG01167: (gsnl.sav).....	228
FP07506A: (fpnp.sav).....	111	HG02168M (gsnl.sav).....	229
FP07506B: (fpnp.sav).....	111	HG03168A (gsnl.sav).....	229
FP08507: (fpnp.sav).....	112	HG03168M (gsnl.sav).....	229
FP08507A: (fpnp.sav).....	112	HG05169M (gsnl.sav).....	229
FP09508A: (fpnp.sav).....	112	HG06170: (gsnl.sav).....	230
FP13508: (fpnp.sav).....	113	HGQ1130: (gsnl.sav).....	230
FP63503A: (fpnp.sav).....	109	HGQ1132: (gsnl.sav).....	231
FP63503B: (fpnp.sav).....	109	HGQ1140: (gsnl.sav).....	233
FP64503B: (fpnp.sav).....	109	HGQ11400: (gsnl.sav).....	233
FP74510M: (fpnp.sav).....	108	HGQ17000: (gsnl.sav).....	231
FP75502A: (fpnp.sav).....	109	HGQ17001: (gsnl.sav).....	231
FP76502A: (fpnp.sav).....	109	HGQ17002: (gsnl.sav).....	233
FPQ1312: (fpnp.sav).....	111	HGQ17003: (gsnl.sav).....	233
FPQ1313: (fpnp.sav).....	112	HM01101: (eln.sav).....	155
FT05511A: (fpneg.sav).....	114	HM01101A (eln.sav).....	155
FT05511B: (fpneg.sav).....	114	HM01116: (elnsml.sav).....	172

HM02108: (eln.sav).....	160	HMQ12503: (eln.sav).....	164
HM02123: (elnsms.sav).....	177	HMQ12503S: (elnsms.sav).....	181
HM03109M (eln.sav).....	160	HMQ13002: (eln.sav).....	166
HM03124M (elnsms.sav).....	177	HMQ13003: (eln.sav).....	166
HM05102A (eln.sav).....	155	HPM11355: (fpne.sav).....	124
HM05102M (eln.sav).....	155	HPM1353: (fpne.sav).....	123
HM05117A (elnsms.sav).....	172	HPM1354: (fpne.sav).....	123
HM05117M (elnsms.sav).....	172	HPM1355: (fpne.sav).....	124
HM06105A (eln.sav).....	156	HPM21355: (fpne.sav).....	124
HM06120A (elnsms.sav).....	173	HPM31335: (fpne.sav).....	126
HM10103: (eln.sav).....	156	HPM41355: (fpne.sav).....	126
HM10118: (elnsms.sav).....	173	HPV11332: (fpne.sav).....	121
HM11002S (elnsms.sav).....	176	HPV1350: (fpne.sav).....	120
HM11003S (elnsms.sav).....	177	HPV1351: (fpne.sav).....	121
HM11106: (eln.sav).....	157	HPV1352: (fpne.sav).....	121
HM11121: (elnsms.sav).....	174	HPV21332: (fpne.sav).....	122
HM1195AS(elnsms.sav).....	187	HPV31332: (fpne.sav).....	123
HM12000S (elnsms.sav).....	185	HPV41332: (fpne.sav).....	123
HM12001S (elnsms.sav).....	185	HS01115: (elnsms.sav).....	171
HM12002S (elnsms.sav).....	186	HS01146: (elnsv.sav).....	208
HM12003S (elnsms.sav).....	186	HS02115: (elnsms.sav).....	171
HM12502S: (elnsms.sav).....	180	HS02146: (elnsv.sav).....	208
HM13002S: (elnsms.sav).....	183	HS03115: (elnsms.sav).....	171
HM13003S: (elnsms.sav).....	183	HS03115A : (elnsms.sav).....	172
HM16107: (eln.sav).....	158	HS03146: (elnsv.sav).....	208
HM16107M: (eln.sav).....	158	HS03146A : (elnsv.sav).....	209
HM16122: (elnsms.sav).....	175	HS04115: (elnsms.sav).....	171
HM16122M: (elnsms.sav).....	175	HS04146: (elnsv.sav).....	208
HM1Q111: (eln.sav).....	161	HS06823: (elnsv.sav).....	226
HM1Q111S: (elnsms.sav).....	178	HS06823A : (elnsv.sav).....	226
HM2Q111: (eln.sav).....	161	HS06823M: (elnsv.sav).....	226
HM2Q111S: (elnsms.sav).....	178	HS12823: (elnsms.sav).....	187
HM61112: (eln.sav).....	162	HS12823A : (elnsms.sav).....	187
HM61112M: (eln.sav).....	162	HS12823M: (elnsms.sav).....	187
HM611127: (elnsms.sav).....	179	HSB2225: (man2.sav).....	235
HM61127M: (elnsms.sav).....	179	HSB2226: (man2.sav).....	235
HM66113: (eln.sav).....	165	HV01129: (eln.sav).....	189
HM66113M: (eln.sav).....	165	HV01129A: (eln.sav).....	189
HM66128: (elnsms.sav).....	182	HV01147: (elnsv.sav).....	209
HM66128M: (elnsms.sav).....	182	HV02137: (eln.sav).....	196
HM67110A: (eln.sav).....	160	HV02155: (elnsv.sav).....	216
HM67110M: (eln.sav).....	160	HV03138M: (eln.sav).....	196
HM67125A: (elnsms.sav).....	177	HV03156M: (elnsv.sav).....	216
HM67125M: (elnsms.sav).....	177	HV04143: (eln.sav).....	207
HM68111M: (eln.sav).....	161	HV04143M: (eln.sav).....	207
HM68126M: (elnsms.sav).....	178	HV06130M: (eln.sav).....	189
HM69111: (eln.sav).....	161	HV06148M: (elnsv.sav).....	209
HM69126: (elnsms.sav).....	178	HV07133A: (eln.sav).....	190
HMQ11002: (eln.sav).....	159	HV07151A: (elnsv.sav).....	210
HMQ11003: (eln.sav).....	160	HV11131: (eln.sav).....	190
HMQ111A: (eln.sav).....	161	HV11149: (elnsv.sav).....	210
HMQ111AS: (elnsms.sav).....	178	HV1140BS: (elnsv.sav).....	217
HMQ112: (eln.sav).....	167	HV12134A: (eln.sav).....	191
HMQ112S: (elnsms.sav).....	184	HV12134M: (eln.sav).....	191
HMQ1195: (eln.sav).....	170	HV12152A: (elnsv.sav).....	211
HMQ1195A: (eln.sav).....	170	HV12152M: (elnsv.sav).....	211
HMQ1195S: (elnsms.sav).....	187	HV14602S: (elnsv.sav).....	213
HMQ12000: (eln.sav).....	168	HV14603S: (elnsv.sav).....	214
HMQ12001: (eln.sav).....	168	HV14702S: (elnsv.sav).....	216
HMQ12002: (eln.sav).....	169	HV14703S: (elnsv.sav).....	216
HMQ12003: (eln.sav).....	169	HV15800S: (elnsv.sav).....	224
HMQ12502: (eln.sav).....	163	HV15801S: (elnsv.sav).....	224

HV15802S: (elnsv.sav).....	225	I88_M0: (eln.sav).....	157
HV15803S: (elnsv.sav).....	225	I88_M1: (eln.sav).....	158
HV16002S: (elnsv.sav).....	222	I88_M2: (eln.sav).....	161
HV16003S: (elnsv.sav).....	222	I88_M3: (eln.sav).....	164
HV16202S: (elnsv.sav).....	220	I88_M4: (eln.sav).....	167
HV16203S: (elnsv.sav).....	220	I88_PM: (fpne.sav).....	124
HV17135: (eln.sav).....	195	I88_PV: (fpne.sav).....	121
HV17135M: (eln.sav).....	194	I88_SM0: (elnsms.sav).....	174
HV17153: (elnsv.sav).....	215	I88_SM1: (elnsms.sav).....	175
HV17153M: (elnsv.sav).....	214	I88_SM2: (elnsms.sav).....	179
HV18136: (eln.sav).....	192	I88_SM4: (elnsms.sav).....	184
HV18136M: (eln.sav).....	192	I88_SV0: (elnsv.sav).....	211
HV18154: (elnsv.sav).....	212	I88_SV1: (elnsv.sav).....	212
HV18154M: (elnsv.sav).....	212	I88_SV2: (elnsv.sav).....	214
HV1Q140B: (eln.sav).....	197	I88_SV3: (elnsv.sav).....	218
HV2140BS: (elnsv.sav).....	217	I88_SV4: (elnsv.sav).....	220
HV27141: (eln.sav).....	201	I88_SV5: (elnsv.sav).....	223
HV27141M: (eln.sav).....	201	I88_V0: (elnq.sav).....	191
HV2Q140B: (eln.sav).....	197	I88_V1: (elnq.sav).....	192
HV61139A: (eln.sav).....	197	I88_V2: (elnq.sav).....	194
HV61139M: (eln.sav).....	197	I88_V3: (eln.sav).....	198
HV61157A: (elnsv.sav).....	217	I88_V4: (eln.sav).....	200
HV61157M: (elnsv.sav).....	217	I88_V5: (eln.sav).....	203
HV66159: (elnsv.sav).....	221	INTDAT: (pan.sav).....	40
HV66159M: (elnsv.sav).....	221	INTNR: (pan.sav).....	39
HV71142: (eln.sav).....	198	KOHORTE: (pan.sav).....	40
HV71142M: (eln.sav).....	198	KPQ2301: (man2.sav).....	237
HV71160: (elnsv.sav).....	218	KPQ2302: (man2.sav).....	237
HV71160M: (elnsv.sav).....	218	KPQ2303: (man2.sav).....	237
HV72140: (eln.sav).....	197	KPQ2304: (man2.sav).....	238
HV72140A: (eln.sav).....	197	KPQ3000: (man2.sav).....	238
HV72158: (elnsv.sav).....	217	MFAB: (man1.sav).....	148
HV72158A: (elnsv.sav).....	217	MFEF: (man1.sav).....	148
HV73140: (eln.sav).....	197	MFLU: (man1.sav).....	148
HV73158: (elnsv.sav).....	217	MFMA: (man1.sav).....	148
HVQ14602: (eln.sav).....	194	MFMI: (man1.sav).....	148
HVQ14603: (eln.sav).....	193	MWABA: (bkn.sav).....	87
HVQ14702: (eln.sav).....	196	MWEFA: (bkn.sav).....	87
HVQ14703: (eln.sav).....	196	MWLUA: (bkn.sav).....	87
HVQ15800: (eln.sav).....	204	MWMAA: (bkn.sav).....	87
HVQ15801: (eln.sav).....	204	MWMIA: (bkn.sav).....	87
HVQ15802: (eln.sav).....	205	NBNO: (nbnl.sav).....	76
HVQ15803: (eln.sav).....	205	NBNOALT (nbnl.sav).....	76
HVQ16002: (eln.sav).....	202	NK011100 (kkn.sav).....	94
HVQ16003: (eln.sav).....	202	NK021100 (kkn.sav).....	94
HVQ16202: (eln.sav).....	200	NK031100 (kkn.sav).....	94
HVQ16203: (eln.sav).....	200	NK041100 (kkn.sav).....	94
HVQ219: (eln.sav).....	203	NK051100 (kkn.sav).....	94
HVQ2191: (eln.sav).....	206	NK061100 (kkn.sav).....	94
HVQ2191S: (elnsv.sav).....	226	NK071100 (kkn.sav).....	94
HVQ2192: (eln.sav).....	206	NK081100 (kkn.sav).....	94
HVQ2192S: (elnsv.sav).....	226	NKQ1101 (kkn.sav).....	94
HVQ219S: (elnsv.sav).....	223	NKQ1102 (kkn.sav).....	95
I_JAHR: (pan.sav).....	40	NKQ1103 (kkn.sav).....	95
I_MONAT: (pan.sav).....	40	NKQ1104 (kkn.sav).....	95
I_TAG: (pan.sav).....	40	NKQ1105 (kkn.sav).....	95
I_TIME: (pan.sav).....	40	NKQ1106 (kkn.sav).....	95
I88_FK11 (kinl.sav).....	139	NKQ1107 (kkn.sav).....	95
I88_FK16 (kinl.sav).....	143	NL011003: (knnl.sav).....	97
I88_FP1: (fpnp.sav).....	113	NL011023: (knnl.sav).....	101
I88_FP2: (fpneg.sav).....	116	NL01Q888: (knnl.sav).....	96
I88_GS: (gsnl.sav).....	231	NL01Q889: (knnl.sav).....	100

NL021003: (knnl.sav)	97	PA55114A: (elns.sav).....	188
NL021023: (knnl.sav)	102	PA57145: (eln.sav).....	208
NL02Q888: (knnl.sav)	96	PA57145A: (elns.sav).....	227
NL02Q889: (knnl.sav)	101	PA91144A: (eln.sav).....	207
NL03Q888: (knnl.sav)	96	PA91144B: (eln.sav).....	207
NL03Q889: (knnl.sav)	101	PA91144M: (eln.sav).....	207
NLQ1000: (knnl.sav/knnq.sav).....	96	PA96818A: (ozn.sav).....	90
NLQ1001: (knnl.sav).....	97	PA96818B: (ozn.sav).....	91
NLQ1002: (knnl.sav).....	97	PAEND: (fnp.sav).....	111
NLQ1004: (knnl.sav).....	98	PAGEBDAT: (fnp.sav).....	111
NLQ1005: (knnl.sav).....	98	PAQ1100: (gsnq.sav).....	228
NLQ10050: (knnl.sav)	98	PARTNO:	
NLQ10051: (knnl.sav)	98	(fpne.sav).....	120
NLQ1006: (knnl.sav).....	99	(fpneg.sav).....	114
NLQ1007: (knnl.sav).....	99	(fnp.sav).....	109
NLQ1008: (knnl.sav).....	99	PARTNOAL: (fnp.sav).....	109
NLQ1010: (knnl.sav).....	99	PAZZ: (fnp.sav).....	109
NLQ1011: (knnl.sav).....	100	PBGEND: (fpneg.sav).....	115, 119
NLQ1012: (knnl.sav).....	100	PBGSTART: (fpneg.sav).....	115, 119
NLQ1013: (knnl.sav).....	100	PMG2229: (man2.sav).....	234
NLQ1020: (knnl.sav/knnq.sav).....	100	PMG2230: (man2.sav).....	234
NLQ1021: (knnl.sav).....	101	PMG2231: (man2.sav).....	234
NLQ1022: (knnl.sav).....	101	PMG2232: (man2.sav).....	234
NLQ1024: (knnl.sav).....	102	PMG2233: (man2.sav).....	234
NLQ10240: (knnl.sav)	102	Q112: (eln.sav).....	167
NLQ10241: (knnl.sav)	102	Q112S: (elns.sav).....	184
NLQ1025: (knnl.sav).....	103	Q1307: (fnp.sav).....	110
NLQ1026: (knnl.sav).....	103	Q1308J: (fnp.sav).....	110
NLQ1027: (knnl.sav).....	103	Q1308M: (fnp.sav).....	110
NLQ1028: (knnl.sav).....	103	Q158: (eln.sav).....	203
NM01Q487: (bgnq.sav).....	70	Q158S: (elns.sav).....	223
NM02485M: (bgnq.sav).....	70	Q1707A: (kinl.sav).....	136
NM02Q487: (bgnq.sav).....	70	Q607TAGE: (awnl.sav).....	81
NM03Q487: (bgnq.sav).....	70	Q607WOCH: (awnl.sav).....	81
NM04Q487: (bgnq.sav).....	70	Q607Zu1: (awnl.sav).....	81
OA01Q802: (ozn.sav)	88	Q607Zu2: (awnl.sav).....	81
OA01Q813 -OA05Q813: (ozn.sav).....	90	Q612KORR: (awnl.sav).....	83
OA01Q814-OA05Q814: (ozn.sav).....	90	QL012100- QL042100 (man2.sav).....	153
OA01Q816 -OA05Q816: (ozn.sav).....	90	QL012101 - QL042101: (man2.sav).....	153
OA02Q802: (ozn.sav)	88	QL01700A: (psn.sav).....	93
OA09809A: (ozn.sav)	88	QL01Q910: (man1.sav).....	152
OAJ1Q815-OAJ5Q815: (ozn.sav).....	90	QL02700A: (psn.sav).....	93
OAM1Q815 -OAM5Q815: (ozn.sav).....	90	QL02Q910: (man1.sav).....	152
OP01800A: (ozn.sav)	88	QL03700A: (psn.sav).....	93
OP01Q807: (ozn.sav).....	89	QL03Q910: (man1.sav).....	152
OP01Q809: (ozn.sav).....	89	QL04700A: (psn.sav).....	93
OP02Q807: (ozn.sav).....	89	QL04Q910: (man1.sav).....	152
OP02Q809: (ozn.sav).....	89	QL05700A: (psn.sav).....	93
OP27817A: (psn.sav).....	92	QL05Q910: (man1.sav).....	152
OP28817A: (psn.sav).....	92	QL06700A: (psn.sav).....	93
OP29817A: (psn.sav).....	92	QL06Q910: (man1.sav).....	152
OP30817A: (psn.sav).....	92	QL07700A: (psn.sav).....	93
OP31817A: (psn.sav).....	92	QL07Q910: (man1.sav).....	152
OP33817A: (psn.sav).....	92	QL08700A: (psn.sav).....	93
OPQ805: (ozn.sav).....	88	QL08Q910: (man1.sav).....	152
OPQ806: (ozn.sav).....	88	QL09Q910: (man1.sav).....	152
OPQ808: (ozn.sav).....	89	QL10Q910: (man1.sav).....	152
OPQ810: (ozn.sav).....	89	QL11Q910: (man1.sav).....	152
OPQ811: (ozn.sav).....	89	QL12Q910: (man1.sav).....	152
PA011700: (kinq.sav).....	134	QL13Q910: (man1.sav).....	152
PA021700: (kinq.sav).....	134	QL14Q910: (man1.sav).....	152
PA55114: (eln.sav).....	171	QL15Q910: (man1.sav).....	152

QL1Q1214-QL3Q1214: (lsn.sav).....	107	(kinl.sav).....	134
QLQ1200: (lsn.sav).....	104	SPELLNR1: (knnl.sav).....	96
QLQ1201: (lsn.sav).....	104	SPELLNR2: (knnl.sav).....	100
QLQ1202: (lsn.sav).....	104	SPELLNRA: (kinl.sav).....	134
QLQ1203: (lsn.sav).....	104	SPTYP: (bgnl.sav).....	47
QLQ1204: (lsn.sav).....	105	START:	
QLQ1205: (lsn.sav).....	105	(awnl.sav).....	80
QLQ1206: (lsn.sav).....	105	(bgl456p.sav).....	65
QLQ1207: (lsn.sav).....	105	(bgnl.sav).....	54
QLQ1208: (lsn.sav).....	106	(elnsn.sav).....	171
QLQ1209: (lsn.sav).....	106	(elnsv.sav).....	208
QLQ1210: (lsn.sav).....	106	(nbnl.sav).....	77
QLQ1211: (lsn.sav).....	106	SVNO: (elnsv.sav).....	208
QLQ1212: (lsn.sav).....	107	SVNOALT: (elnsv.sav).....	208
QLQ1213: (lsn.sav).....	107	TEN12A: (fln.sav).....	133
RA02457: (run.sav).....	71	TEN15A: (fln.sav).....	133
RA03457: (run.sav).....	71	TEN2A: (fln.sav).....	133
RA04457: (run.sav).....	72	TEN3A: (fln.sav).....	133
RA05457: (run.sav).....	72	TEN5A: (fln.sav).....	133
RA06457: (run.sav).....	72	TRENNDAT: (fnpn.sav).....	110
RA08457: (run.sav).....	72	WA23210: (wgnq.sav).....	44
RA11457: (run.sav).....	72	WA27212A: (wgnq.sav).....	44
RA14457: (run.sav).....	72	WA27212B: (wgnq.sav).....	45
RA15457: (run.sav).....	72	WAQ117: (wgnq.sav).....	44
RA16458: (run.sav).....	73	WAQ120: (wgnq.sav).....	44
RA17458: (run.sav).....	73	WAQ122A: (wgnq.sav).....	45
RA18458: (run.sav).....	73	WAQ122B: (wgnq.sav).....	45
RA20458: (run.sav).....	73	WAQ123A: (wgnq.sav).....	45
RA21458: (run.sav).....	73	WAQ123B: (wgnq.sav).....	45
RA22458: (run.sav).....	73	WAQ124: (wgnq.sav).....	46
RA23458: (run.sav).....	73	WAQ125: (wgnq.sav).....	46
RA24458: (run.sav).....	73	WAQ126: (wgnq.sav).....	46
RA27458: (run.sav).....	73	WAQ127: (wgnq.sav).....	46
RA28458: (run.sav).....	73	WAQ128: (wgnq.sav).....	46
RA29458: (run.sav).....	73	WG05202: (wgnq.sav).....	41
RU_ART: (run.sav).....	71	WG06202: (wgnq.sav).....	41
RU01Q301: (run.sav).....	71	WG10203A: (wgnq.sav).....	42
RU02Q301: (run.sav).....	71	WG10203B: (wgnq.sav).....	42
SESTEM10: (manl.sav).....	153	WG10203C: (wgnq.sav).....	42
SESTEM2: (manl.sav).....	153	WGNO: (wgnp.sav).....	43
SESTEM5: (manl.sav).....	153	WGQ101: (wgnq.sav).....	41
SESTEM8: (manl.sav).....	153	WGQ102: (wgnq.sav).....	41
SESTEM9: (manl.sav).....	153	WGQ107: (wgnq.sav).....	42
SEX: (pan.sav).....	39	WH01A26A: (wgnp.sav).....	43
SMNO: (elnsn.sav).....	171	WH01A26B: (wgnp.sav).....	43
SMNOALT: (elnsn.sav).....	171	WH01A26C: (wgnp.sav).....	43
SPELLNR:		WH01A26D: (wgnp.sav).....	43
(bgnl.sav).....	47	WPQ116: (wgnq.sav).....	44

5. Stichwortindex

Arbeit	
- Art des Arbeitsverhältnisses	67
- Zufriedenheit	68, 104
Arbeitslosigkeit - Zeitraum.....	64
Arbeitsplatzwechsel.....	63
Aus- und Weiterbildung	
- Anerkennung Abschlüsse.....	84
- Art, Zeitraum.....	79
Ausbildung/Umschulung/Studium	-
Zeitraum.....	64
Ausbildungsabschluss - Kinder	146
Beruf	
- Einstellungen.....	87
- Relevanz.....	105
Berufliche Stellung und Tätigkeit	
- Partner.....	116
- Zielperson	47
Betriebliche Entwicklung	55, 58
Branche und Betrieb	
- allgemein	60
- Entlassungen.....	59
Einkommen	
- Zielperson	149
- Partner.....	150
Eltern - Relevanz.....	106
Erwerbslücke - Lebensunterhalt	66
Erwerbstätigkeit	
- Arbeitszeit	56
- Einstellungen (Kontrollattributionen).....	87
- Gründe f. Beendigung.....	62
- Nebenerwerbstätigkeiten.....	76
- Stellensuche.....	63
- Verdienst.....	56
- Wechsel.....	54
Erwerbswunsch.....	68
Erziehungsurlaub/Hausfrau/mann	-
Zeitraum.....	64
Familie - Familienstand, Ehepartner.....	108
Freizeitaktivitäten.....	93
Freunde - Relevanz	106
Haushalt	
- Kosten und Finanzierung	44
- Mitglieder.....	42
Institutionenvertrauen.....	152
Kinder	
- Ausbildungsabschluss.....	146
- Erwerbstätigkeit	139
- Kontakt (30er Kohorte).....	94
- Relevanz	105
- Schulabschluss.....	145
- Wohnsituation.....	138
Kontrollattributionen	
- Beruf.....	87
- Familie	148
Kontrollstrategien.....	133
Kurzarbeit	59
Lebensführung - Ideale und Ziele	104
Lebensstil	
- allgemein	104
- Aktivitäten.....	93
Lebensziele	154
Nebenerwerbstätigkeiten.....	76
Netzwerk	
- Eigenschaften.....	99
- Eigenschaften (nur vor 89)	103
Organisationsbindungen	
- Zielperson.....	88, 90
- Partner.....	128
Partizipation, gesellschaftliche und politische	106
Partner	
- AB-Abschluss.....	278
- Splitting der ET-Spells	279
Partner - Stellung.....	116
Partnerschaft - Relevanz.....	105
Ruhestand	
- Aktivitäten.....	74
- Einstellungen.....	73
- Gründe für Beendigung des Erwerbs- lebens.....	71
Ruhestand/Vorruhestand - Beginn.....	64
Selbstwertgefühl.....	153
Soziale Beziehungen	
- allgemein	94, 97, 106
- Altruismus	104
- berufliche Stellung Netzwerkperson.....	98
- Verwandtschaft.....	97
Vertrauen in Institutionen.....	152
Wohnen - Relevanz.....	105
Wohngeschichte.....	41
Wohnsituation.....	42

6. Anhang

6.1. Klassifikation der Wirtschaftsbereiche

- 01 **Land- u. Forstwirtschaft, gewerbliche Tierhaltung** (auch Garten- u. Weinbau, Forst- u. Jagdwirtschaft)
- 02 **Fischerei u. Fischzucht** (Hochsee-, Küsten-, Binnenfischerei)
- 03 **Energie- u. Wasserversorgung** (Wasser-, Gas- u. Elektrizitätsversorgung, sonstige Energiewirtschaft)
- 04 **Stein-, Braun- u. Pechkohlenbergbau, Erzbergbau** (Gewinnung von Erdöl, Erdgas, Kali- u. Steinsalzbergbau)

Verarbeitendes u. produzierendes Gewerbe

- 05 **Chemische Industrie (einschl. Kohlenwertstoffindustrie)** (Herstellung von Chemiefasern, Verarbeitung von Mineralöl)
- 06 **Kunststoffverarbeitung** (Gummi- u. Asbestverarbeitung)
- 07 **Gewinnung u. Verarbeitung von Steinen u. Erden** (Feinkeramik, Herstellung u. Verarbeitung von Glas)
- 08 **Eisen- u. Nichteisen- Metallerzeugung** (Eisen- u. Stahlerzeugung, Gießereien, Ziehereien u. Kaltwalzwerke, Stahlverformung, Oberflächenveredelung, Härtung Schlosserei, Schweißerei, Schleiferei u. Schmiederei)
- 09 **Stahl- u. Maschinenbau, Fahrzeugbau** (Stahl-, Leichtmetall- u. Behälterbau, Waggon-, Feld- u. Industriewagenbau, Herstellung von Zahn- rädern, Getrieben, Walzlagern usw., Herstellung von Krafträdern, Kraftmotoren, Kraftwagen, Kraftfahrzeugteilen u. Karosserien, Schiffbau u. Luftfahrzeugbau)
- 10 **Elektrotechnik, Feinmechanik u. Optik** (Herstellung von Eisen-, Blech-, Metallwaren, Büromaschinen, Musikinstrumente, Sportgeräte, Spiel- u. Schmuckwaren, elektronische Erzeugnisse)
- 11 **Holz-, Papier- u. Druckgewerbe** (Herstellung u. Reparatur von Möbeln u. Holz, Sperrholz-, Holzfasern- u. Holzspanplattenwerke, Papier- erzeugung u. -verarbeitung, Druckerei u. Vervielfältigung, Chemigraphisches Gewerbe)
- 12 **Leder-, Textil- u. Bekleidungs-gewerbe** (Ledererzeugung u. -verarbeitung, Verarbeitung von textilen Grundstoffen, Bekleidungs-gewerbe, Nähereien, Polsterei u. Dekorateurgewerbe)
- 13 **Nahrungs- u. Genußmittel-gewerbe** (Herstellung von Nahrungsmitteln verschiedener Art, Schlachtereien u. Fleischverarbeitung, Getränkeherstellung, Tabakverarbeitung)

Baugewerbe

- 14 **Bauhauptgewerbe** (Hoch- u. Tiefbau)
- 15 **Ausbau- u. Bauhilfsgewerbe** (Zimmerei, Dachdeckerei, Klempnerei, Elektroinstallateur, Glasereigewerbe, Maler- u. Lackiergewerbe, Fußboden-, Fliesen- u. Plattenleger, Gerüstbau)

Handel

- 16 **Großhandel**
- 17 **Handelsvermittlung**
- 18 **Einzelhandel, Versandhandel** (Fachgeschäft, Warenhaus, Kaufhaus)

Verkehr u. Nachrichtenübermittlung

- 19 **Eisenbahnen** (Reichsbahn, Bundesbahn)
- 20 **Deutsche Post, Deutsche Bundespost, Reichspost, Telekom, Mobilfunk**
- 21 **Verkehrsgewerbe (o. Eisenbahn u. Post)** (Straßenverkehr, Schifffahrt, Wasserstraßen, Häfen, Spedition, Lagerei u. Kühlhäuser, Luftfracht u. Flugplätze, kommunale Verkehrsbetriebe, Reisebüro)

Kreditinstitute u. Versicherungsgewerbe

- 22 **Kredit- u. sonstige Finanzierungs-institute** (Banken, Sparkassen)
- 23 **Versicherungsgewerbe** (o. Sozialversicherung)

Dienstleistungen

- 24 **Dienstleistungen allg.** (außer 241-244)
- 241 **Hotels, Gasthöfe**
- 242 **Textil-, Gebäudereinigung, Abfall**
- 243 **Friseur- u. Körperpflege-gewerbe, priv. Krankendienste**
- 244 **Rechts-/ Wirtschaftsberatung, Architektur-/ Ing.-büros, Laboratorien, Immo-b.-/Vermögens- verwaltung, Wirtschaftswerbung, Ausstellungen**

Organisationen u. private Haushalte

- 25 **Kirchen, Verbände, Vereine** (pol. Parteien, Wohlfahrtsverbände etc.)
- 26 **Wissenschaft u. Bildung** (Forschungsinstitute, Hochschulen, Bildungsstätten, Erziehung u. Sport, allg.- u. weiterbildende Schulen, Kinderkrippen, Kindergärten)
- 27 **Kunst, Theater, Film, Rundfunk u. Fernsehen** (Verlags-, Literatur- u. Pressewesen, Museen)
- 28 **Kliniken, Krankenhäuser, Alters- u. Pflegeheime, Arztpraxen**
- 29 **private Haushalte**

Gebietskörperschaften u. Sozialversicherung

- 30 **Öffentliche Verwaltung** (Behörden, Verteidigung, Polizei)
- 31 **Sozialversicherung** (gesetzliche Rentenversicherung, AOK, Pflegekassen)

Beschäftigungsgesellschaften (ABM-Basis)

- 40 **Landschaftspflege**
- 41 **Abriß- u. Sanierungsarbeiten**
- 42 **sonstige Zwecke**

6.2. Berufsklassifikation der Bundesanstalt für Arbeit (1988, Systematischer Teil)

6.2.1. Berufsbereiche, Berufsabschnitte, Berufsgruppen

I. Pflanzenbauer, Tierzüchter, Fischereiberufe

I a Pflanzenbauer, Tierzüchter, Fischereiberufe (01-06)

- 01 Landwirte
- 02 Tierzüchter, Fischereiberufe
- 03 Verwalter, Berater in der Landwirtschaft u. Tierzucht
- 04 Landwirtschaftliche Arbeitskräfte, Tierpfleger
- 05 Gartenbauer
- 06 Forst-, Jagdberufe

II. Bergleute, Mineralgewinner

II a Bergleute, Mineralgewinner (07 - 09)

- 07 Bergleute
- 08 Mineral-, Erdöl-, Ergasgewinner
- 09 Mineralaufbereiter

III. Fertigungsberufe

III a Steinbearbeiter, Baustoffhersteller (10-11)

- 10 Steinbearbeiter
- 11 Baustoffhersteller

III b Keramiker, Glasmacher (12-13)

- 12 Keramiker
- 13 Glasmacher

III c Chemiarbeiter, Kunststoffverarbeiter (14-15)

- 14 Chemiarbeiter
- 15 Kunststoffverarbeiter

III d Papierhersteller, -verarbeiter, Drucker (16-17)

- 16 Papierhersteller, -verarbeiter
- 17 Drucker

III e Holzaufbereiter, Holzwarenfertiger u. verwandte Berufe (18)

- 18 Holzaufbereiter, Holzwarenfertiger u. verwandte Berufe

III f Metallerzeuger, -bearbeiter (19 - 24)

- 19 Metallerzeuger, Walzer
- 20 Former, Formgießer
- 21 Metallverformer (spanlos)
- 22 Metallverformer (spanend)
- 23 Metalloberflächenbearbeiter, -vergüter, -beschichter
- 24 Metallverbinder

III g Schlosser, Mechaniker u. zugeordnete Berufe (25 - 30)

- 25 Schmiede
- 26 Feinblechner, Installateure
- 27 Schlosser
- 28 Mechaniker
- 29 Werkzeugmacher
- 30 Metallfeinbauer u. zugeordnete Berufe

III h Elektriker (31)

- 31 Elektriker

III i Montierer u. Metallberufe, a.n.g. (32)

- 32 Montierer u. Metallberufe, a.n.g.

III k Textil- u. Bekleidungsberufe (33 - 36)

- 33 Spinnberufe
- 34 Textilhersteller
- 35 Textilverarbeiter
- 36 Textilveredler

III l Lederhersteller, Leder- u. Fellverarbeiter (37)

- 37 Lederhersteller, Leder- u. Fellverarbeiter

III m Ernährungsberufe (39 - 43)

- 39 Back-, Konditorwarenhersteller
- 40 Fleisch-, Fischverarbeiter
- 41 Speisenbereiter
- 42 Getränke-, Genussmittelhersteller
- 43 Übrige Ernährungsberufe

III n Bauberufe (44 - 47)

- 44 Maurer, Betonbauer
- 45 Zimmerer, Dachdecker, Gerüstbauer
- 46 Straßen-, Tiefbauer

- 47 Bauhilfsarbeiter

III o Bau-, Raumausstatter, Polsterer (48 - 49)

- 48 Bauausstatter
- 49 Raumausstatter, Polsterer

III p Tischler, Modellbauer (50)

- 50 Tischler, Modellbauer

III q Maler, Lackierer u. verwandte Berufe (51)

- 51 Maler, Lackierer u. verwandte Berufe

III r Warenprüfer, Versandfertigmacher (52)

- 52 Warenprüfer, Versandfertigmacher

III s Hilfsarbeiter o. nähere Tätigkeitsangabe (53)

- 53 Hilfsarbeiter o. nähere Tätigkeitsangabe

III t Maschinisten u. zugehörige Berufe (54)

- 54 Maschinisten u. zugehörige Berufe

IV. Technische Berufe

IV a Ingenieure, Chemiker, Physiker, Mathematiker (60 - 61)

- 60 Ingenieure
- 61 Chemiker, Physiker, Mathematiker

IV b Techniker, Technische Sonderfachkräfte (62 - 63)

- 62 Techniker
- 63 Technische Sonderfachkräfte

V. Dienstleistungsberufe

V a Warenkaufleute (68)

- 63 Warenkaufleute

V b Dienstleistungskaufleute u. zugeh. Berufe (69 - 70)

- 69 Bank-, Versicherungskaufleute
- 70 Andere Dienstleistungskaufleute u. zugehörige Berufe

V c Verkehrsberufe (71 - 74)

- 71 Berufe des Landverkehrs
- 72 Berufe des Wasser- u. Luftverkehrs
- 73 Berufe des Nachrichtenverkehrs
- 74 Lagerverwalter, Lager-, Transportarbeiter

V d Organisations-, Verwaltungs-, Büroberufe (75 - 78)

- 75 Unternehmer, Organisatoren, Wirtschaftsprüfer
- 76 Abgeordnete, administrativ entscheidende Berufstätige
- 77 Rechnungskaufleute, Datenverarbeitungsfachleute
- 78 Bürofach-, Bürohilfskräfte

V e Ordnungs-, Sicherheitsberufe (79 - 81)

- 79 Dienst-, Wachberufe
- 80 Sicherheitswahrer
- 81 Rechtswahrer, -berater

V f Schriftwerkschaffende, schriftwerkordnende sowie künstlerische Berufe (82 - 83)

- 82 Publizisten, Dolmetscher, Bibliothekare
- 83 Künstler u. zugeordnete Berufe

V g Gesundheitsdienstberufe (84 - 85)

- 84 Ärzte, Apotheker
- 85 Übrige Gesundheitsdienstberufe

V h Sozial- u. Erziehungsberufe, a. n. g. geistes- u. naturwissenschaftliche Berufe (86 - 89)

- 86 Sozialpflegerische Berufe
- 87 Lehrer
- 88 Geistes- u. naturwissenschaftliche Berufe, a.n.g.
- 89 Seelsorger

V i Allgemeine Dienstleistungsberufe (90 - 93)

- 90 Körperpfleger
- 91 Gästebetreuer
- 92 Hauswirtschaftliche Berufe
- 93 Reinigungsberufe

VI. Sonstige Arbeitskräfte

VI a Sonstige Arbeitskräfte (97 - 99)

- 97 Mithelfende Familienangehörige außerhalb der Landwirtschaft, a.n.g.
- 98 Arbeitskräfte mit noch n. bestimmtem Beruf
- 99 Arbeitskräfte o. nähere Tätigkeitsangabe

6.2.2. Berufsordnungen und Berufsklassen

I. Pflanzenbauer, Tierzüchter, Fischereiberufe

I a) Pflanzenbauer, Tierzüchter, Fischereiberufe (01 - 06)

01 Landwirte	0312 Verwalter in der Tierzucht	05 Gartenbauer
011 Landwirte	0319 andere Verwalter in der Landwirtschaft u. Tierzucht	051 Gärtner, Gartenarbeiter
0110 Landwirte allg.	032 Agraringenieure, Landwirtschaftsberater	0510 Gärtner, allg.
0111 Diplomlandwirte (n. administrativ tätig)	0321 Diplomlandwirte(administrativ tätig)	0511 Landschaftsgärtner
0112 Ackerbauern	0322 Agraringenieure	0512 Baumschulengärtner, Baumwarte
0113 Viehhalter u. Grünlandwirte	0323 Agrartechniker	0513 Zierpflanzengärtner
0114 Saat-, Pflanzenzüchter	0324 Weinbauberater	0514 Obst- u. Gemüsegärtner
0115 Pflanzenschützer	0325 Viehzuchtberater	0515 Friedhofsgärtner
0116 Landwirte u. Gastwirte bzw. Kaufleute	0329 andere landwirtschaftliche Berater	0517 Gartenarbeiter
0118 Landwirte u. Winzer	04 Landwirtschaftliche Arbeitskräfte, Tierpfleger	0519 andere Gärtner
0119 andere Landwirte	041 Landarbeitskräfte	052 Gartenarchitekten, Gartenverwalter
012 Weinbauern	0410 Landarbeitskräfte, allg.	0521 Landschafts-, Gartenarchitekten
0120 Winzer, allg.	0411 Landarbeitsaufseher	0522 Gartenverwalter
0121 Rebenveredler	0412 Landmaschinenführer	0523 Gartenbauberater u. verwandte Berufe
0129 andere Weinbauern	0413 Acker-, Weidearbeiter	0524 Gartenbautechniker
02 Tierzüchter, Fischereiberufe	0414 Weinbergsarbeiter	0525 Gartenbauingenieure
021 Tierzüchter	0415 Viehpfleger	053 Floristen
0210 Tierwirte, -züchter, allg.	0417 Erntehilfen, Landarbeitshelfer	0531 Floristen
0211 Pferde-, Rindviehzüchter	0419 andere Landarbeitskräfte	0532 Kranzbinder
0212 Schäfer	042 Melker	0537 Blumenbinderhelfer
0213 Geflügelzüchter	0421 Melker	06 Forst-, Jagdberufe
0214 Pelz-, Wildtierzüchter	043 Familieneig. Landarbeitskräfte, a.n.g.	061 Forstverwalter, Förster, Jäger
0215 Fischzüchter, -wirte	0431 in der Landwirtschaft	0611 Forstberufe (Hochschule)
0216 Schweinezüchter	044 Tierpfleger u. verwandte Berufe	0613 Revierförster, Forstschützer
0217 Tierzüchterhelfer	0440 Tierpfleger, allg.	0614 Forstverwalter, Forstwirte (n. Waldfacharbeiter)
0218 Imker	0441 Pferdepfleger	0615 Revierjäger
0219 andere Tierzüchter	0442 Rindviehpfleger	0616 Wildheger
022 Fischer	0443 Zoowärter (Tierpfleger)	0618 Tierfänger
0220 Fischer, allg.	0444 Tierlehrer (n. Artisten)	0619 andere Forstberufe
0221 Binnenfischer	0445 Hundepfleger	062 Waldarbeiter, Waldnutzer
0222 Küstenfischer	0446 Schweinepfleger	0621 Forstwirte (Waldfacharbeiter)
0223 Hochseefischer	0447 Tierpflegerhelfer	0622 Holzfäller
0227 Fischerhelfer	0448 Deckstationswärter	0623 Forst- u. Waldkulturarbeiter
0229 andere Fischereiberufe	0449 andere Tierpfleger	0624 Waldwegewarte
03 Verwalter, Berater in der Landwirtschaft u. Tierzucht		0627 Waldarbeiter, -nutzerhelfer
031 Verwalter i. d. Landwirtschaft u. Tierzucht		0628 Waldfrüchtesammler u. verwandte Berufe
0311 Verwalter in der Landwirtschaft		0629 andere Waldarbeiter, Waldnutzer

II. Bergleute, Mineralgewinner

II a) Bergleute, Mineralgewinner (07 - 09)

07 Bergleute	08 Mineral-, Erdöl-, Erdgasgewinner	083 Erdöl-, Erdgasgewinner
071 Bergleute	081 Steinbrecher	0830 Erdöl-, Erdgasgewinner, o. n. A.
0710 Bergleute, o. n. A.	0810 Steinbrecher, o. n. A.	0831 Tiefbohrfacharbeiter
0711 Bergmechaniker	0811 Führer von Steingewinnungsmaschinen	0837 Erdöl-, Erdgasgewinnerhelfer
0712 Berg- u. Maschinenmann	0812 Schotter- u. Brachwerksteuerer u. verwandte Berufe	0839 andere Erdöl-, Erdgasgewinner
0713 Vortrieb- u. Gewinnungsbergleute	0814 Steinbruchbohrer	09 Mineralaufbereiter
0714 Transport- u. Instandhaltungsbegleiter	0817 Steinbrecherhelfer	091 Mineralaufbereiter, Mineralbrenner
0717 Bergbauhelfer	0819 andere Steinbrecher	0910 Mineralaufbereiter, o. n. A., Aufbereiter im Bergbau
0719 andere Bergleute	082 Erden-, Kies-, Sandgewinner	0911 Mineralzerkleinerer
072 Maschinen-, Elektro-, Schießhauer	0820 Erden-, Kies-, Sandgewinner, o.n.A.	0912 Mineralsortierer, -scheideanlagensteuerer
0721 Maschinenhauer	0821 Erden-, Sandgräber	0913 Mineralmischer
0722 Elektrohauer	0822 Kiesgewinner	0914 Mineralrockner, -sinterer, -verdampfer
0723 Schießhauer	0823 Torfgewinner	0915 Mineralpresser
0727 Maschinen-, Elektro-, Schießhauerhelfer	0827 Torfaufsetzer u. ähnliche Helfer	0916 Mineralbrenner
0729 andere Maschinen-, Elektro-, Schießhauer	0829 andere Erden-, Kies-, Sandgewinner	0917 Mineralaufbereiterhelfer
		0918 Kalk- u. Zementwerker
		0919 andere Mineralaufbereiter

III. Fertigungsberufe**III a) Steinbearbeiter, Baustoffhersteller (10-11)**

10 Steinbearbeiter	1021 Farbstein schleifer	1112 Feuerfestformer
101 Steinbearbeiter	1022 Achatschleifer	1113 Brannsteinbrenner, -trockner, -glasierer
1010 Steinbearbeiter, o.n.A.	1023 Edelsteinbohrer	1117 Brannsteinherstellerhelfer
1011 Steinmetzen, Steinbildhauer (n. Künstler)	1024 Edelsteingraveure u. verwandte Berufe	1119 andere Brannsteinhersteller
1012 Steinbehauer	1025 Diamantziehsteinmacher	112 Formstein-, Betonhersteller
1013 Steinsäger, -bohrer	1026 Diamantschleifer u. verwandte Berufe	1120 Formsteinhersteller, o. n. A.
1014 Steindreher, -hobler	1027 Edelsteinbearbeiterhelfer	1121 Betonfertigteilbauer
1015 Natursteinschleifer	1029 andere Edelsteinbearbeiter	1122 Formsteinwarenhersteller
1016 Kunststeinschleifer	11 Baustoffhersteller	1123 Formsteinmassebereiter
1017 Steinbearbeiterhelfer	111 Brannsteinhersteller	1124 Formsteinmischer
1019 andere Steinbearbeiter	1110 Brannsteinhersteller, o. n. A.	1125 Formsteinpresser
102 Edelsteinbearbeiter	1111 Ziegler	1127 Formsteinherstellerhelfer
1020 Edelsteinbearbeiter, o.n.A.		1129 andere Formsteinhersteller

III b) Keramiker, Glasmacher (12-13)

12 Keramiker	132 Hohlglasmacher	1341 Glasinstrumentenmacher, -apparate-bläser
121 Keramiker	1320 Hohlglasmacher, o. n. A.	1342 Thermometerbläser
1210 Töpfer, Keramiker, allg.	1321 Glaswerker	1343 Leuchtröhrenglasbläser
1211 Geschirr-, Figuren-, Techno-keramformer	1322 Hohl- u. Kelchglasmacher	1344 Christbaumschmuck-, Figurenbläser
1212 Kerammodelleure, Gipsformengießer	1323 Maschinenglasmacher	1345 Kunstaugenmacher
1213 Kerammassemacher	1324 Glaskühlofensteuerer (Hohlglas)	1349 andere Glasbläser (vor der Lampe)
1214 Keramdreher, -gießer, -presser	1327 Hohlglasmacherhelfer	135 Glasbearbeiter, Glasveredler
1215 Kerambrenner	1329 andere Hohlglasmacher	1350 Glasbearbeiter, Glasveredler, allg.
1216 Keramoberflächenbehandler	133 Flachglasmacher	1351 Glassäger, -schneider, -bohrer
1217 Keramikerhelfer	1330 Flachglasmacher, o. n. A.	1352 Glasschleifer
1218 Keramteilemontierer	1331 Glasziehmaschinensteuerer	1353 Hohlglasfeinschleifer, -dreher
1219 andere Keramiker	1332 Glasgießmaschinensteuerer	1354 Glasätzer
13 Glasmacher	1333 Glaswalzmaschinensteuerer	1355 Glasgraveure
131 Glasmassehersteller	1334 Glasstreckmaschinensteuerer	1356 Feinoptiker
1310 Glasmassehersteller, o. n. A.	1335 Glaskühlofensteuerer (Flachglas)	1357 Glasbearbeiter, -veredlerhelfer
1311 Glasgemengemacher	1336 Glasbeschauer	1358 Brillenoptikschleifer
1312 Glasschmelzofensteuerer	1337 Flachglasmacherhelfer	1359 andere Glasbearbeiter, -veredler
1317 Glasmasseherstellerhelfer	1339 andere Flachglasmacher	
	134 Glasbläser (vor der Lampe)	
	1340 Glasbläser (vor der Lampe), allg.	

III c) Chemiarbeiter, Kunststoffverarbeiter (14-15)

14 Chemiarbeiter	1430 Gummihersteller, -verarbeiter, o.n.A.	1441 Reifenvulkaniseure
141 Chemiebetriebswerker	1431 Rohgummiaufbereiter	1447 Vulkaniseurhelfer
1410 Chemiebetriebswerker, Chemiefacharbeiter, allg.	1432 Gummistrangmaschinenführer, Gummipresser, -stanzer	1449 andere Vulkaniseure
1411 Warmbehandler, Destillierer	1433 Führer sonstiger Gummiherstellers- u. -verarbeitungsmaschinen	15 Kunststoffverarbeiter
1412 Brecher, Müller, Mischer	1434 Gummiauskleider	151 Kunststoffverarbeiter
1413 Separatoren-, Filter-, Kompressoren-steuerer	1436 Reifen- u. Schlauchmacher	1510 Kunststoffverarbeiter, o. n. A., Kunststoff-Formgeber
1414 sonstige Chemieanlagensteuerer	1437 Gummihersteller-, -verarbeiterhelfer	1511 Kunststoffmaschinenpresser
1416 Pharmakanten	1438 Gummwarenmacher	1512 Kunststoffspritzgießer, -strangmaschinenführer
1417 Chemiehilfsarbeiter	1439 andere Gummihersteller, -verarbeiter	1513 Kunststoffkalandrierführer
1419 andere Chemiebetriebswerker	144 Vulkaniseure	1514 Kunststofftiefzieher
142 Chemielaborwerker	1440 Vulkaniseure, allg.	1515 Kunststoffschweißer
1421 Chemielaborwerker		1516 Gummi- u. Kunststoffauskleider
1427 Chemielaborwerkerhelfer		1517 Kunststoffverarbeiterhelfer
143 Gummihersteller, -verarbeiter		1518 Kunststoffwarenmacher
		1519 andere Kunststoffverarbeiter

III d) Papierhersteller, -verarbeiter, Drucker (16-17)

16 Papierhersteller, -verarbeiter	1622 Kartonagenmaschinenführer	1641 Papierwarenhersteller
161 Papier-, Zellstoffhersteller	1623 sonstige Verpackungsmittelmaschinenführer	1642 Papierscheidemaschinenführer
1610 Papiermacher, allg.	1624 Feinkartonagen-, Etuimacher	1643 Papierbeschichtungsmaschinenführer
1611 Papp-, Kartonmacher	1627 Verpackungsmittelherstellerhelfer	1644 Stahlstichpräger
1612 Zellstoffmacher	1629 andere Verpackungsmittelhersteller	1645 Papierpräger, -presser
1613 Papierrohstoffaufbereiter	163 Buchbinderberufe	1647 Papierverarbeiterhelfer
1614 Papierbreizubereiter	1630 Buchbinder, allg.	1649 andere Papierverarbeiter
1615 Schöpfer, Papierblattmacher	1631 Buchblockmacher	17 Drucker
1616 Papierausrüster	1632 Buchfertigmacher	171 Schriftsetzer
1617 Papier- u. Zellstoffherstellerhelfer	1637 Buchbinderhelfer	1710 Schriftsetzer, allg.
1619 andere Papier-, Zellstoffhersteller	1639 andere Buchbinder	1711 Handsetzer
162 Verpackungsmittelhersteller	164 Sonstige Papierverarbeiter	1712 Maschinensetzer
1620 Verpackungsmittelhersteller, o.n.A.	1640 Papierverarbeiter, o. n. A.	1713 Perforatortaster
1621 Verpackungsmittelmechaniker		1714 Stempelsetzer

1715 Korrektoren	1731 Hochdrucker	1753 Tapetendrucker
1719 andere Schriftsetzer	1732 Zeltungs-, Rotationsdrucker	1754 Siebdrucker
172 Druckstockhersteller	1739 andere Hochdrucker	1759 andere Spezialdrucker
1720 Druckstockhersteller, o. n. A.	174 Flach-, Tiefdrucker	176 Vervielfältiger
1721 Druckvorlagenhersteller	1740 Drucker, o.n.A. (Flach-, Tiefdruck)	1760 Vervielfältiger, o.n.A.
1722 Druckformhersteller	1741 Flach-, Steindrucker	1761 Reprographen
1723 Stereotypeure	1742 Tiefdrucker	1763 Adremadrucker, Schablonierer
1724 Galvanoplastiker	1743 Keramikdrucker	1764 Kleinoffsetvervielfältiger
1725 Chemigraphen	1749 andere Flach-, Tiefdrucker	1769 andere Vervielfältiger
1726 Flexographen, Stempelmacher	175 Spezialdrucker, Siebdrucker	177 Druckerhelfer
1729 andere Druckstockhersteller	1750 Drucker, o. n. A. (Spezial-, Siebdruck)	1771 Druckfachwerker
173 Buchdrucker (Hochdruck)	1751 Textilveredler-Druckerei	1777 Druckerhelfer
1730 Buckdrucker, Drucker, o. n. A.		

III e) Holzaufbereiter, Holzwarenfertiger und verwandte Berufe (18)

18 Holzaufbereiter, Holzwarenfertiger u. ve rwan dte Berufe	182 Holzverformer u. zugehörige Berufe	1831 Bürsten- u. Pinselmacher
181 Holzaufbereiter	1821 Drechsler	1832 Borstpinselmacher
1810 Holzbearbeitungsmechaniker, allg.	1822 Holzbildhauer	1833 Schirmmacher
1811 Sägewerker	1823 Schnitzer	1834 Holzspielwarenmacher
1812 Holzsäger	1824 Graveure (n. Metall)	1835 Korkmacher
1813 Holzschleifer	1825 Knopfmacher	1837 Holzwarenmacherhelfer
1814 Holzfräser	1827 Holzverformehelfer	1839 andere Holzwarenmacher
1815 Holz Hobler	1829 andere Holzverformer u. zugehörige Berufe	184 Korb-, Flechtwarenmacher
1817 Holzaufbereiterhelfer	183 Holzwarenmacher	1841 Korbmacher
1818 Furnierhersteller	1830 Holzwarenmacher, o. n. A.	1842 Stroh- u. Rohr flechter
1819 andere Holzaufbereiter		1847 Korb-, Flechtwarenmacherhelfer

III f) Metallerzeuger, -bearbeiter (19-24)

19 Metallerzeuger, Walzer	2037 Gießereihilfsarbeiter	2222 Werkzeugfräser
191 Eisen-, Metallerzeuger, Schmelzer	21 Metallverformer (spanlos)	2223 Zahnradfräser
1910 Hüttenfacharbeiter (Hochofen, Stahlwerk), allg.	211 Blechpresser, -zieher, -stanzer	2227 Fräserhelfer
1911 Hochofenbeschicker, -steuerer (Roheisen)	2111 Blechpresser	2229 andere Fräser
1912 Schmelzofenbeschicker, -steuerer (Stahl)	2112 Blechzieher	223 Hobler
1913 Gießler (n. Formgießer)	2113 Blechstanzer	2230 Hobler, allg.
1914 Erzaufbereiter	2114 Blechlocher	2231 Universalhobler
1917 Eisen-, Metallerzeugerhelfer	2117 Blechpresser-, -zieher-, -stanzerhelfer	2232 Langhobler
1919 andere Eisen-, Metallerzeuger	2119 andere Blechpresser, -zieher, -stanzer	2237 Hoblerhelfer
192 Walzer	212 Drahtverformer, -verarbeiter	2239 andere Hobler
1920 Hüttenfacharbeiter (Walzwerk), allg.	2120 Drahtverformer, -verarbeiter, o.n.A.	224 Bohrer
1921 Warmwalzenführer	2121 Drahtseilmacher	2240 Bohrer, allg.
1922 Kaltwalzenführer	2122 Metallgewebemacher	2241 Bohrwerkdreher
1923 Drahtwalzer	2123 Drahtwarenmacher	2242 Radialbohrer
1927 Walzerhelfer	2124 Nadelmacher	2247 Bohrerhelfer
1929 andere Walzer	2125 Kabelwerker	2249 andere Bohrer
193 Metallzieher	2126 Federmacher	225 Metallschleifer
1930 Metallzieher, o.n.A.	2127 Drahtverarbeiterhelfer	2250 Metallschleifer, allg.
1931 Drahtzieher	2128 Spulenwickler	2251 Universalschleifer
1932 Stangenzieher, Rohrzieher	2129 andere Drahtverformer, -verarbeiter	2252 Schleifer, o.n.A.
1937 Metallzieherhelfer	213 Sonstige Metallverformer (spanlose Verformung)	2253 Flächenschleifer
1939 andere Metallzieher	2131 Metalldrucker	2254 Rundschleifer
20 Former, Formgießer	2132 Metallpräger u. a. -kaltverformer	2255 Feinschleifer
201 Former, Kernmacher	2133 Metallbieger	2256 Metallscharfschleifer
2010 Former, allg.	2134 Metallschneider	2257 Metallschleiferhelfer
2011 Handformer	2135 Metallsinterer	2256 Werkzeugschleifer
2012 Maschinenformer	2137 Metallverformehelfer	2259 andere Metallschleifer
2013 Kernmacher	2139 andere Metallverformer (spanlose Verformung)	226 Übrige spanende Berufe
2017 Former-, Kernmacherhelfer	22 Metallverformer (spanend)	2261 Metallsäger
2019 andere Former	221 Dreher	2262 Feiler
202 Formgießer	2210 Dreher, allg.	2263 Entgrater
2020 Formgießer, allg.	2211 Dreher (Eisen u. Metall)	2269 andere spanende Berufe
2021 Metallformer, -gießer	2212 Revolverdreher	23 Metalloberflächenbearbeiter, -vergüter, -beschichter
2022 Zinngießer	2213 Walzendreher	231 Metallpolierer
2023 Glockengießer	2214 Leitspindeldrehbankdreher	2310 Metallpolierer, o.n.A.
2024 Schriftgießer	2215 Karusselldreher	2311 Vorpholierer
2025 Eisen-, Stahlformgießer	2217 Dreherhelfer	2312 Feinpolierer
2027 Formgießerhelfer	2219 andere Dreher	2317 Metallpoliererhelfer
2029 andere Formgießer	222 Fräser	2319 andere Metallpolierer
203 Halbzeugputzer u. sonstige Formgießerberufe	2220 Fräser, allg.	232 Graveure, Ziseleure
2031 Halbzeugputzer	2221 Universalfräser	2320 Graveure, allg.
2032 Gießereiarbeiter		2321 Flachgraveure

233 Metallvergüter	2351 Emaillierer	242 Lötter
2330 Metallvergüter, allg.	2352 Metallschmelztaucher	2420 Lötter, o.n.A.
2331 Universalhärter	2353 Metallspritzer	2421 Hartlötter
2332 sonstige Härter	2354 Metallplattierer	2422 Weichlötter
2333 Anlasser	2355 Emailschriftenmaler	2423 Bleilötter
2337 Metallvergüterhelfer	2357 Metalloberflächenveredlerhelfer	2427 Lötterhelfer
2339 andere Metallvergüter	2359 andere Metalloberflächenveredler	2429 andere Lötter
234 Galvaniseure, Metallfärber	24 Metallverbinder	243 Nieter
2340 Galvaniseure, o. n. A.	241 Schweißer, Brennschneider	2430 Nieter, allg.
2341 Galvaniseure u. Metallschleifer	2410 Schweißer, allg.	2431 Kleinnieter
2342 Metallfärber	2411 Pressschweißer	2437 Nieterhelfer
2343 Metallbeizer	2412 Schmelzschweißer	2439 andere Nieter
2347 Galvaniseur-, Metallfärberhelfer	2413 Gasschweißer	244 Metallkleber u. übrige Metall-
2349 andere Galvaniseure	2414 Elektroschweißer	verbinder
235 Emaillierer, Feuerverzinker u.	2415 Brennschneider	2440 Metallverbinder, o.n.A.
andere Metalloberflächenveredler	2417 Schweißer-, Brennschneiderhelfer	2441 Metallkleber
2350 Metalloberflächenveredler, o.n.A.	2419 andere Schweißer	2449 andere Metallverbinder

III g) Schlosser, Mechaniker und zugeordnete Berufe (25-30)

25 Schmiede	2710 Bauschlosser, allg.	2837 Flugzeugmechanikerhelfer
251 Stahlschmiede	2711 Kunstschlosser	2839 andere Flugzeugmechaniker
2510 Stahlschmiede, allg.	2712 Aufzugschlosser	284 Feinmechaniker
2511 Hammerschmiede	2714 Modellschlosser	2840 Feinmechaniker, allg.
2512 Kunstschmiede	2715 Rolladen-, Jalousieschlosser	2841 Optikgerätemechaniker
2513 Huf-, Wagenschmiede	(Metall)	2842 Orthopädiemechaniker
2514 Gesenkschmiede	2716 Blitzableiterbauer (Schlosser)	2843 Chirurgiemechaniker
2515 Federmacher	2717 Bauschlosserhelfer	2844 Messgeräte- Zählerbauer
2516 Messerschmiede	2719 andere Bauschlosser	2845 Büchsen-, Systemmacher
2517 Schmiedehelfer	272 Blech-, Kunststoffschlosser	2847 Feinmechanikerhelfer
2518 Schmiedepresser (Warmpresser)	2721 Blechschlosser	2848 andere Feinmechaniker
2519 andere Stahlschmiede	2722 Kunststoffschlosser	285 Sonstige Mechaniker
252 Behälterbauer, Kupferschmiede u.	2723 Stahlmöbelschlosser	2850 Mechaniker, allg.
verwandte Berufe	2724 Kesselschlosser	2851 Nähmaschinenmechaniker
2520 Behälterbauer u. Kupferschmiede,	2725 Rolladen-, Jalousieschlosser	2852 Büromaschinenmechaniker
o.n.A.	(Kunststoff)	2853 Zweiradmechaniker
2521 Kessel-, Behälterbauer	2727 Blech-, Kunststoffschlosserhelfer	2854 Kältetechnik
2522 Kupferschmiede	2729 andere Blech-, Kunststoffschlosser	2855 Automatenmechaniker
2523 Schalenschmiede, Kupfer-	273 Maschinenschlosser	2856 Geräte-,
hammerschmiede	2730 Maschinenschlosser, allg.	Maschinenzusammensetzer
2527 Behälterbauer-,	2731 Motorenschlosser	2857 Mechanikerhelfer
Kupferschmiedehelfer	2732 Getriebeschlosser	2858 Teilezurichter
2529 andere Behälterbauer, Kupfer-	2733 Turbinenschlosser	2859 andere Mechaniker
schmiede u. verwandte Berufe	2734 Apparatschlosser	286 Uhrmacher
26 Feinblechner, Installateure	2735 Mühlenbauer	2860 Uhrmacher, allg.
261 Feinblechner	2736 Lokomotivschlosser	2861 Spezialuhrenmacher
2610 Feinblechner (Klempner), allg.	2737 Maschinenschlosserhelfer	2862 Remonteure, Uhrenprüfer
2611 Bauklempner	2738 Kraftfahrzeugschlosser (n.	2863 Uhrteilemacher, -setzer
2612 Geräte-, Maschinenklempner	Instandsetzung)	2864 Uhrenreparatureure
2613 Blechkarosseriebauer	2739 andere Maschinenschlosser	2867 Uhrmacherhelfer
2614 Metallflugzeugbauer (Zellen- u.	274 Betriebsschlosser, Reparatur-	2869 andere Uhrmacher
Flügelbau)	schlosser	29 Werkzeugmacher
2615 Lüftungsfleinblechner	2740 Betriebs-, Reparaturschlosser, allg.	291 Werkzeugmacher
2616 Kühlerklempner	2741 Bahnbetriebsschlosser	2910 Werkzeugmacher, allg.
2617 Feinblechnerhelfer	2742 Grubenschlosser	2911 Schnitt-, Stanz-,
2618 Blitzableiterbauer (Klempner)	2743 Schiffsbetriebsschlosser	Ziehwerkzeugmacher
2619 andere Feinblechner	2747 Betriebs-, Reparaturschlosserhelfer	2912 Stahlformenbauer
262 Rohrintallateure	275 Stahlbauschlosser,	2913 Matrizen-, Schablonenbauer
2620 Rohrintallateure, allg.	Eisenschiffbauer	2914 Stahlgraveure
2621 Gas-, Wasserinstallateure	2750 Stahlbauschlosser u.	2915 Prägwalzengraveure
2622 Zentralheizungs-, Lüftungs-	Eisenschiffbauer, o.n.A.	2916 Messwerkzeugbauer
installateure	2751 Stahlbauschlosser	2917 Werkzeugmacherhelfer
2623 Kühlanlageninstallateure	2752 Eisenschiffbauer	2919 andere Werkzeugmacher
2624 Installateure u. Klempner	2753 Kranbauschlosser	30 Metallfeinbauer u. zugeordnete
2627 Rohrintallateurhelfer	2757 Stahlbauschlosserhelfer,	Berufe
2629 andere Rohrintallateure	Werftarbeiter	301 Metallfeinbauer, a. n. g.
263 Rohrnetzbauer, Rohrschlosser	2759 andere Stahlbau-, Eisenschiffbauer	3010 Metallfeinbauer, o.n.A.
2630 Rohrnetzbauer u. -schlosser, o.n.A.	28 Mechaniker	3011 Gürtler
2631 Rohrnetzbauer	281 Kraftfahrzeuginstandsetzer	3012 Metallfeinwerkzeugbauer
2632 Rohrleitungsbauer	2810 Kraftfahrzeuginstandsetzer (n.	3013 Scherenmonteure
2633 Hochdruckrohrschlosser	Maschinenschlosser), allg.	3014 Besteckmacher
2637 Rohrnetzbauer-,	2817 Kraftfahrzeuginstandsetzerhelfer	3015 Uhrbestandteilmacher
Rohrschlosserhelfer	282 Landmaschineninstandsetzer	3016 Brillengestellmacher (Metall)
27 Schlosser	2820 Landmaschinenmechaniker, allg.	3017 Metallfeinbauerhelfer
270 Schlosser, o. n. A.	2827 Landmaschinenmechanikerhelfer	3018 Finierer
2700 Schlosser, o.n.A.	283 Flugzeugmechaniker	3019 andere Metallfeinbauer
2707 Schlosserhelfer, o. n. A.	2830 Flugzeugmechaniker, allg.	302 Edelmetallschmiede
271 Bauschlosser	2833 Flugtriebwerkmechaniker	3020 Edelmetallschmiede, o. n. A.

3021 Goldschmiede	305 Musikinstrumentenbauer	3059 andere Musikinstrumentenbauer
3022 Juwelengoldschmiede	3050 Musikinstrumentenbauer, allg.	306 Puppenmacher, Modellbauer, Präparatoren
3023 Silberschmiede	3051 Klavier- u. Cembalobauer	3061 Puppen-, Spieltiermacher
3024 Schmucksteinfasser	3052 Orgel- u. Harmoniumbauer	3062 Werbefigurenmacher
3025 Gold-, Silber- u. Aluminiumschläger	3053 Metallblasinstrumenten- u. Schlagzeugmacher	3063 Biologiemodellmacher
303 Zahntechniker	3054 Geigenbauer	3065 Präparatoren
3031 Zahntechniker	3055 Zupfinstrumentenmacher	3067 Puppenmacher-, Modellbauer-, Präparatorenhelfer
3037 Zahntechnikerhelfer	3056 Holzblasinstrumentenmacher	3068 Kunstgewerbler, o. n. A.
304 Augenoptiker	3057 Musikinstrumentenbauerhelfer	3069 andere Modellbauer
3041 Augenoptiker	3058 Handzuginstrumentenmacher	

III h) Elektriker (31)

31 Elektriker	3120 Fernmeldemonteur, -handwerker, allg.	3141 Elektromechaniker
311 Elektroinstallateure, -monteure	3121 Fernmeldehandwerker(Post)	3142 Elektrogerätemechaniker
3110 Elektroinstallateure, -monteure, allg.	3122 Fernmeldeinstallateure (Industrie)	3143 Energiegeräteelektroniker
3111 Industrieelektroniker - Fachrichtung Produktionstechnik	3123 Fernmeldeelektroniker (Industrie)	3144 Nachrichtengerätemechaniker
3112 Elektroanlageninstallateure	3124 Fernmeldemechaniker (Handwerk)	3145 Feingeräteelektroniker
3113 Energieanlagenelektroniker	3127 Fernmeldemonteurhelfer	3146 Informationselektroniker
3114 Kraftfahrzeugelektriker	313 Elektromotoren-, Transformatoren-bauer	3147 Elektrogerätebauerhelfer
3115 Betriebselektriker	3130 Elektromaschinen- u. Transformatorenbauer, allg.	3148 Elektrogeräteprüfer
3116 Prüffeld- u. Schaltanlagenmonteure	3131 Elektromaschinenbauer	3149 andere Elektrogerätebauer
3117 Elektrikerhelfer	3132 Elektromaschinenmonteure	315 Funk-, Tongerätemechaniker
3118 Kabel- u. Leitungsmonteur	3133 Elektromaschinenwickler	3151 Radio-, Fernsehmechaniker
3119 andere Elektroinstallateure, -monteure	3137 Elektromaschinenbauerhelfer	3152 Phonogerätemechaniker
312 Fernmeldemonteur, -handwerker	314 Elektrogerätebauer	3153 Funkmechaniker, -elektroniker
	3140 Elektrogerätebauer, Elektroniker, allg.	3154 Antennenbauer
		3155 Hörgeräteakustiker
		3157 Funk-, Tongerätemechanikerhelfer
		3159 andere Funk-, Tongerätemechaniker

III i) Montierer und Metallberufe, a. n. g. (32)

32 Montierer u. Metallberufe, a.n.g.	322 Sonstige Montierer	3230 Metallarbeiter, o.n.A.
321 Elektrogeräte-, Elektro-teilemontierer	3220 Sonstige Montierer, o.n.A.	3237 Metallhilfsarbeiter, o.n.A.
3217 Elektrogeräte-, Elektroteilemontierer-helfer	3227 sonstige Montiererhelfer	
	3229 andere sonstige Montierer	
	323 Metallarbeiter, o.n.A.	

III k) Textil- und Bekleidungsberufe (33 - 36)

33 Spinnberufe	3427 Weberhelfer	3463 Litzenflechter
331 Spinner, Spinnvorbereiter	3428 Handweber, Teppichknüpfer	3464 Posamentenmacher
3310 Spinner, o.n.A.	3429 andere Weber	3465 Klöppler
3311 Spinnfaservorbereiter	343 Tuftingwarenmacher	3467 Textilverflechterhelfer
3312 Kämmer, Strecker	3431 Tuftingwarenhersteller	3469 andere Textilverflechter
3313 Vorspinner	3432 Tuftingwarennacharbeiter	35 Textilverarbeiter
3314 Feinspinner	3433 Textilmechaniker-Tufting	351 Schneider
3315 Textilmaschinenführer (Spinner)	3437 Tuftingwarenmacherhelfer	3510 Schneider, o.n.A.
3316 Textilmechaniker (Spinner)	344 Maschenwarenfertiger	3511 Bekleidungs Schneider
3317 Spinnerhelfer	3440 Maschenwarenfertiger, Stricker, allg.	3512 Herrenschneider
3319 andere Spinnberufe	3441 Textilmaschinenführer (Maschenwarenfertiger)	3513 Damenschneider
332 Spuler, Zwirner, Seiler	3442 Textilmechaniker - Strickerei u. Wirkerei	3514 Berufskleidungs-, Uniform-, Theater-, Trachtenschneider
3320 Seiler, allg.	3443 Textilmechaniker - Strumpf- u. Feinstrumpfundstrickerei	3515 Modedirektinnen, Modellschneider
3321 Garnspuler	3444 Textilmechaniker (Ketten- u. Raschelwirkerei)	3516 Änderungsschneider
3322 Garnstrangmacher	3445 Gummistrumpfstriker	3517 Schneiderhelfer
3323 Zwirner	3446 Maschenwarennacharbeiter, Repassierer	3518 Zuschneider
3327 Spuler-, Zwirner-, Seilerhelfer	3447 Maschenwarenfertigerhelfer	3519 andere Schneider
3329 andere Seilerberufe	3448 Handstricker	352 Oberbekleidungs nähler
34 Textilhersteller	3449 andere Maschenwarenfertiger	3520 Oberbekleidungs nähler, Bekleidungs-fert iger, allg.
341 Webvorbereiter	345 Filzmacher, Hutstumpenmacher	3522 Bekleidungs nähler
3410 Webvorbereiter, o. n. A.	3451 Filzmacher	3523 Näher von Mänteln, Kostümen, Anzügen
3411 Zettler, Schärer	3452 Hutstumpenmacher	3524 Näher von Kleidern, Röcken, Blusen
3412 Geschirrmacher, Harnischmacher, Einzieher	3453 Textilmaschinenführer - Vliesstoff	3525 Berufskleidungs nähler
3413 Anknüpfer, Andreher	3454 Textilmechaniker-Vliesstoff	3526 Änderungsnäher
3414 Musterprogrammierer	3457 Filz-, Hutstumpenmacherhelfer	3527 Oberbekleidungs nählerhelfer
3417 Webvorbereiterhelfer	346 Textilverflechter	3528 Herausschneider
3419 andere Webvorbereiter	3460 Textilverflechter, o. n. A.	3529 andere Oberbekleidungs nähler
342 Weber	3461 Netzmacher, Takler	353 Wäscheschneider, Wäschenäher
3420 Weber, allg.	3462 Schmucktextilienhersteller	3530 Wäscheschneider, -näher, allg.
3421 Textilmaschinenführer (Weber)		3531 Wäschezuschneider
3422 Textilmechaniker-Bandweberei		3532 Wäschenäher
3423 Textilmechaniker-Weberei		
3424 Textilstopfer		
3425 Webgutnacharbeiter, Repassierer		

3533	Trikotagenäher	3554	Mützennäherinnen, -stepperinnen, a.n.g.	3577	Textilverarbeiterhelfer, a. n. g.
3534	Oberhemdennäher			3579	andere Textilverarbeiter, a. n. g.
3535	Miederwarennäher	3556	Hut- u. Mützenschneiderinnen	36	Textilveredler
3536	Schürzennäher	3557	Hut- u. Mützenmacherhelfer	361	Textilfärber
3537	Wäscheschneider-, -näherhelfer	3558	Strohutmacher	3610	Textilfärber, allg.
3538	Wäscheausbesserer	3559	andere Hut- u. Mützenmacher	3611	Farbkochmeister, Koloristen
3539	andere Wäscheschneider, -näher	356	Näher, a.n.g.	3617	Textilfärberhelfer
354	Sticker	3560	Näher, o.n.A.	3619	andere Textilfärber
3540	Sticker, allg.	3561	Krawattennäherinnen	362	Textilausrüster
3541	Sticker in der Kleinmaschinenstickerei	3562	Gardinennäher	3620	Textilausrüster, allg.
3542	Maschinenstickerinnen	3563	Segelmacher	3621	Textilveredler - Appretur
3543	Tapisseristinnen	3564	Zeltmacher	3622	Textilveredler - Beschichtung
3544	Ausbesserer, Ausschnneider	3565	Schirmnäherinnen	3623	Wäscher, Bleicher
3547	Stickerhelfer	3566	Knopf-, Knopflochnäher	3624	Plisseebrenner
3549	andere Sticker	3568	Strumpfnäher	3625	Textilscherer, -brenner, -rauer
355	Hut-, Mützenmacher	3569	andere Textilnäher, a.n.g.	3626	Textilformer
3550	Hut- u. Mützenmacher, allg.	357	Sonstige Textilverarbeiter	3627	Textilausrüsterhelfer
3551	Modistinnen	3571	Polsternäher, a. n. g.	3628	Textilschlichter, -leimer
3553	Mützenmacher	3573	Textilschmuckmacher u. verwandte Berufe	3629	andere Textilausrüster

III l) Lederhersteller, Leder- und Fellverarbeiter (37)

37	Lederhersteller, Leder- u. Fellverarbeiter	3734	Überholer	3763	Lederstanzer
371	Lederhersteller, Darmsaitenmacher	3735	Schuhstepper, -näher	3764	Lederwarenzurichter
3711	Gerber	3736	Bugger	3765	Lederstepper, -näher, a. n. g.
3712	Lederzurichter	3737	Schuhfabrikarbeiter	3766	Lederkleber, -nieter
3713	Lederfärber	3738	Zwicker	3767	Lederarbeiterhelfer
3714	Darmsaitenmacher	3739	andere Schuhwarenhersteller	3768	Lederscharfer
3717	Lederherstellerhelfer	374	Groblederwarenhersteller, Bandagisten	3769	andere Lederarbeiter
3719	andere Lederhersteller	3740	Groblederwarenhersteller, allg.	377	Handschuhmacher
372	Schuhmacher	3741	Grobsattler	3770	Handschuhmacher, allg.
3720	Schuhmacher, allg.	3742	Feinsattler	3771	Handschuhzuschneider
3721	Maßschuhmacher	3743	Fahrzeugsattler	3772	Handschuhstepper, -näher
3722	Orthopädienschuhmacher	3744	Bandagisten	3777	Handschuhmacherhelfer
3723	Schäftemacher	3747	Sattler- . Bandagistenhelfer	3779	andere Handschuhmacher u. verwandte Berufe
3724	Schuhmodelleure	3749	andere Groblederwarenhersteller	378	Fellverarbeiter
3727	Schuhmacherhelfer	375	Feinlederwarenhersteller	3780	Fellverarbeiter, o. n. A.
3729	andere Schuhmacher	3750	Feinlederwarenhersteller, o. n. A.	3781	Fellschneider
373	Schuhwarenhersteller	3751	Feintäschner (Portefeullier)	3782	Rauchwarenzurichter
3730	Schuhwarenhersteller, Schuhfertiger, allg.	3757	Feinlederwarenherstellerhelfer	3783	Rauchwarenfärber
3731	Oberlederschneider, Stanzer	3759	andere Feinlederwarenhersteller	3784	Pelznäher
3732	Bodenlederstanzer	376	Lederbekleidungshersteller u. sonstige Lederverarbeiter	3785	Pelzwerker
3733	Schnittfräser	3761	Lederbekleidungshersteller	3786	Kürschner
		3762	Lederzuschneider, a. n. g.	3787	Fellverarbeiterhelfer
				3789	andere Fellverarbeiter

III m) Ernährungsberufe (39 - 43)

39	Back-, Konditorwarenhersteller		o. n. A.	4119	andere Köche
391	Backwarenhersteller	4021	Fleischzerleger, Kutter	412	Fertiggerichte-, Obst-, Gemüse-konservierer, -zubereiter
3910	Backwarenhersteller, o.n.A.	4022	Fleischkocher, -dampfer, -brüher, -brater	4120	Fertiggerichte, Obst- u. Gemüse-konservierer, allg.
3911	Bäcker	4023	Wurstmacher, -spritzer	4121	Konservierungsgutzurichter, -bereiter
3912	Bäcker u. Gastwirte	4024	Fleischpökler, -räucherer, -froster	4122	Konservierungsgutkocher
3913	Dauerbackwaren-, Feinbäcker	4025	Geflügelschlachter	4123	Konservierungsgutrockner, -erhitzer
3914	Brotbäcker	4027	Fleischwarenmacherhelfer	4124	Konservierungsgutfroster
3915	Ofenführer	4029	andere Fleisch-, Wurstwarenhersteller	4127	Konservierungshelfer
3916	Bäckereimaschinenführer	403	Fischverarbeiter	42	Getränke-, Genussmittelhersteller
3917	Bäckerhelfer	4030	Fischverarbeiter, -werker, allg.	421	Weinkäufer
3919	andere Backwarenhersteller	4031	Fischfiletierer	4210	Weinkäufer, allg.
392	Konditoren	4033	Fischkonservierer, -brater	4211	Weinhandelskäufer
3920	Konditoren, allg.	4037	Fischverarbeiterhelfer	4212	Schaumweinkäufer
3921	Konditoren u. Bäcker	4039	andere Fischverarbeiter	4217	Weinkäuferhelfer
3922	Patissiers (Kochkonditoren)	41	Speisenbereiter	422	Brauer, Mälzer
3927	Konditorhelfer	411	Köche	4220	Brauer u. Mälzer, allg.
3929	andere Konditoren	4110	Köche, allg.	4221	Malzdarrer
40	Fleisch-, Fischverarbeiter	4111	Pfannen-, Grill-, Bratenköche	4222	Mälzer
401	Fleischer	4112	Suppen-, Saucen-, Beilagenköche	4223	Maischer, Sudmeister
4010	Fleischer, allg.	4113	Vor-, Kalt-, Süßspeisenköche	4224	Gärführer
4011	Kopfschlächter	4114	Großküchenköche	4227	Brauer-, Mälzerhelfer
4012	Blockgesellen	4115	Diätköche	4229	andere Brauer, Mälzer
4013	Fleischer u. Gastwirte	4116	Partie-, Beiköche		
4017	Fleischerhelfer	4117	Kochhelfer		
4019	andere Fleischer	4118	Schiffsköche		
402	Fleisch-, Wurstwarenhersteller				
4020	Fleisch-, Wurstwarenhersteller,				

423 Sonstige Getränkehersteller, Koster
 4230 Getränkehersteller, o.n.A.
 4231 Brenner, Destillateure
 4232 Süßmoster
 4233 Limonaden- u. Mineralwasserbereiter
 4234 Kaffeemüller
 4235 Nahrungs- u. Genussmittelkoster
 4237 Getränkeherstellerhelfer
 4239 andere Getränkehersteller
424 Tabakwarenmacher
 4240 Tabakwarenmacher, o. n. A.
 4241 Tabakfermentierer
 4242 Zigarrenmacher
 4243 Zigarrenroller
 4244 Zigarrenwickelmacher

4245 Zigarettenmacher
 4247 Tabakwarenmacherhelfer
 4249 andere Tabakwarenmacher
43 Übrige Ernährungsberufe
431 Milch-, Fettverarbeiter
 4311 Molkereifachleute
 4312 Milchverarbeiter
 4313 Butterbereiter
 4314 Käsefachleute
 4315 Margarine-, Schmalzhersteller
 4316 Ölraffinerier
 4317 Molkereiarbeiter
 4318 Milch-, Fettverarbeitungs-
 maschinensteuerer
 4319 andere Milch-, Fettverarbeiter
432 Mehl-, Nahrungsmittelhersteller
 4320 Müller, o. n. A.

4321 Getreidemüller
 4322 Futtermittelmüller
 4324 Nahrungsmittelhersteller
 4327 Mehl-, Nahrungsmittelherstellerhelfer
 4328 Nahrungsmittelmaschinensteuerer
 4329 andere Mehl-, Nahrungsmittelhersteller
433 Zucker-, Süßwaren-, Speiseeis-hersteller
 4331 Fachkräfte für Süßwarentechnik
 4332 Schokoladenmacher
 4333 Eiskremhersteller
 4334 Zuckerhersteller
 4337 Zucker-, Süßwarenherstellerhelfer
 4338 Zucker-, Süßwarenmaschinensteuerer
 4339 andere Süßwarenhersteller

III n) Bauberufe (44-47)

44 Maurer, Betonbauer
441 Maurer
 4410 Maurer, allg.
 4411 Fassadenmaurer
 4413 Feuerungs-, Schornsteinbauer
 4414 Kanal-, Sielmaurer
 4415 Verfüger
 4417 Maurerhelfer
 4419 andere Maurer
442 Betonbauer
 4420 Beton-, Stahlbetonbauer, allg.
 4421 Einschaler
 4422 Eisenbieger, -flechter, -verleger
 4423 Betonier
 4424 Betonmontierer
 4427 Betonbauerhelfer
 4429 andere Betonbauer
45 Zimmerer, Dachdecker, Gerüstbauer
451 Zimmerer
 4510 Zimmerer, allg.
 4511 Bauzimmerer
 4512 Schiffszimmerer
 4513 Holzfertigteilbauer, -montierer
 4517 Zimmererhelfer
 4519 andere Zimmerer
452 Dachdecker
 4520 Dachdecker, allg.
 4521 Ziegel-, Schieferdecker

4522 Pappdachdecker
 4523 Strohdachdecker
 4524 Dachdecker u. Klempner
 4527 Dachdeckerhelfer
 4529 andere Dachdecker
453 Gerüstbauer
 4531 Gerüstbauer
 4537 Gerüstbauerhelfer
 4539 andere Gerüstbauer
46 Straßen-, Tiefbauer
461 Pflasterer, Steinsetzer
 4610 Straßenpflasterer, Steinsetzer, o.n.A.
 4612 Plattenleger(n. Fliesenleger)
 4613 Pflasterer
 4617 Pflasterer-, Steinsetzerhelfer
 4619 andere Pflasterer, Steinsetzer
462 Straßenbauer
 4620 Straßenbauer, allg.
 4621 Betonstraßenbauer
 4622 Schwarzstraßenbauer
 4623 Straßenunterhaltungsarbeiter
 4627 Straßenbauerhelfer
463 Gleisbauer
 4630 Gleisbauer, allg.
 4637 Gleisbauerhelfer
 4639 andere Gleisbauer
464 Sprengmeister (außer Schiefhauer)

4640 Sprengmeister, allg.
 4647 Sprengmeisterhelfer
465 Kultur-, Wasserbauwerker
 4650 Kultur-, Wasserbauwerker, o.n.A.
 4651 Kulturbauwerker
 4652 Wasserbauwerker
 4653 Deichbauer
 4657 Kultur-, Wasserbauhelfer
 4659 andere Kultur-, Wasserbauwerker
466 Sonstige Tiefbauer
 4660 Sonstige Tiefbauer, o.n.A.
 4661 Mineure, Schachtbauer
 4662 Brunnenbauer
 4663 Kanal-, Kanalisationsbauer
 4664 Rammer
 4667 Tiefbauerhelfer
 4669 andere Tiefbauer
47 Bauhilfsarbeiter
471 Erdbewegungsarbeiter
 4711 Friedhofsarbeiter (n. Gartenarbeiter)
 4717 Erdbewegungsarbeiter
472 sonstige Bauhilfsarbeiter, Bauhelfer, a. n. g.
 4721 Werker, o.n.A.
 4722 Bauwerker
 4727 Bauhilfsarbeiter, Bauhelfer, a.n.g.

III o) Bau-, Raumausstatter, Polsterer (48 - 49)

48 Bauausstatter
481 Stukkateure, Gips-, Verputzer
 4810 Stukkateure, Gips-, allg.
 4811 Gipsplattenverleger
 4813 Verputzer
 4817 Stukkateur-, Verputzerhelfer
 4819 andere Stukkateure
482 Isolierer, Abdichter
 4820 Isolierer, Isoliermonteure, allg.
 4821 Akustik-, Schallschutz-, Trockenbaumonteure
 4822 Kälte-, Wärmeisolierer
 4823 Gebäudeisolierer, Klebeabdichter
 4824 Behälterisolierer
 4825 Rohrisolierer, Apparate-, Maschinenisolierer
 4827 Isoliererhelfer
 4829 andere Isolierer, Abdichter
483 Fliesenleger
 4830 Fliesen-, Platten- u. Mosaikleger, allg.

4831 Fliesen-, Plattenleger
 4832 Mosaikleger
 4837 Fliesenlegerhelfer
484 Ofensetzer, Luftheizungsbauer
 4840 Ofensetzer, Kachelofen- u. Luftheizungsbauer, allg.
 4841 Kachelofensetzer
 4842 Luftheizungsbauer
 4847 Ofensetzerhelfer
485 Glaser
 4850 Glaser, allg.
 4851 Bauglaser
 4852 Kunstglaser
 4854 Glasdachmonteure
 4855 Fahrzeugglaser
 4857 Glaserhelfer
 4859 andere Glaser
486 Estrich-, Terrazzoleger
 4860 Estrich-, Terrazzoleger, o. n. A.
 4861 Estrichleger (Stein)
 4862 Terrazzoleger

4863 Treppenbauer (Stein)
 4867 Estrich-, Terrazzolegerhelfer
 4869 andere Estrich-, Terrazzoleger
49 Raumausstatter, Polsterer
491 Raumausstatter
 4910 Raumausstatter, allg.
 4911 Dekorateure
 4912 Fußbodenbelagsverleger
 4913 Parkettleger
 4914 Tapetenkleber
 4917 Raumausstatterhelfer
 4919 andere Raumausstatter
492 Polsterer, Matratzenhersteller
 4920 Polsterer, allg.
 4921 Möbelpolsterer
 4922 Fahrzeugpolsterer
 4923 Matratzenhersteller
 4924 Polster- u. Dekorationsnäher
 4927 Polstererhelfer
 4929 andere Polsterer

III p) Tischler, Modellbauer (50)

50 Tischler, Modellbauer	5020 Modell- u. Formentischler, o. n. A.	504 Sonstige Holz-, Sportgerätebauer
501 Tischler	5021 Modelltischler, -bauer	5041 Bootsbauer
5010 Tischler, Holzmechaniker, allg.	5022 Formentischler	5042 Schiffbauer (n. Eisenschiff)
5011 Bau- u. Möbeltischler	5027 Modell-, Formentischlerhelfer	5044 Holz-, Segelflugzeugbauer
5012 Bautischler	5029 andere Modell-, Formentischler	5045 Sportgerätebauer
5013 Möbeltischler	503 Stellmacher, Böttcher	5046 Rolladen- u. Jalousiebauer
5014 Stuhl-, Polstergestellbauer	5031 Fahrzeugstellmacher, Wagner	5047 Holz-, Sportgerätebauerhelfer
5017 Tischlerhelfer	5033 Böttcher	5049 andere Holz-, Sportgerätebauer
5019 andere Tischler	5037 Stellmacher-, Böttcherhelfer	
502 Modelltischler, Formentischler	5039 andere Stellmacherberufe	

III q) Maler, Lackierer und verwandte Berufe (51)

51 Maler, Lackierer u. verwandte Berufe	5122 Warenaufmachermaler	514 Kerammaler, Glasmaler
511 Maler, Lackierer (Ausbau)	5123 Warenaufmachermaler	5140 Keram-, Glas- u. Porzellanmaler, allg.
5110 Maler u. Lackierer (Ausbau), allg.	5125 Auto-, Fahrzeuglackierer	5141 Kerammaler
5112 Lackierer (Ausbau)	5127 Warenmaler-, lackiererhelfer	5142 Porzellanmaler
5113 Anstreicher	5128 Spielwarenlackierer	5143 Glasmaler
5114 Maler u. Tapetenkleber	5129 andere Warenmaler, -lackierer	5144 Keram-, Glasbedruker
5115 Entroster	513 Holzoberflächenveredler, Furnierer	5145 Keramgravierer, -ätzer
5116 Fachberater für Farben, Lacke u. Kunststoffe	5130 Holzoberflächenveredler, o. n. A.	5146 Keram-, Glasspritzmaler
5117 Maler-, Lackiererhelfer	5131 Beizer, Polierer	5147 Keram-, Glasmalerhelfer
5119 andere Maler (Ausbau)	5132 Furnierer	5149 andere Keram-, Glasmaler
512 Warenmaler, -lackierer	5133 Vergolder (Holz) u. zugehörige Berufe	
5120 Warenlackierer (Holz u. Metall), allg.	5137 Beizer-, Polierer-, Furniererhelfer	
	5139 andere Holzoberflächenveredler	

III r) Warenprüfer, Versandfertigmacher (52)

52 Warenprüfer, Versandfertigmacher	522 Warenaufmacher, Versandfertigmacher	5224 Warenpacker, -abfüller
521 Warenprüfer, -sortierer, a. n. g.	5220 Warenaufmacher, Versandfertigmacher, o.n.A.	5225 Warenabwieger, -abzähler
5211 Warenprüfer, a. n. g.	5221 Handelsfachpacker	5226 Warenkennzeichner
5212 Güteprüfer	5222 Lagerfachhelfer	5229 andere Warenaufmacher, Versandfertigmacher
5213 Warensortierer		

III s) Hilfsarbeiter ohne nähere Tätigkeitsangabe (53)

53 Hilfsarbeiter o. nähere Tätigkeitsangabe	531 Hilfsarbeiter o. nähere Tätigkeitsangabe	5317 Hilfsarbeiter o. nähere Tätigkeitsangabe
--	---	---

III t) Maschinisten und zugehörige Berufe (54)

54 Maschinisten u. zugehörige Berufe	5438 Bohrmaschinisten	547 Maschinenwärter, Maschinistenhelfer, o. n. A.
541 Energiemaschinisten	5439 andere Maschinisten	5470 Maschinenwarte, o.n.A.
5410 Energiemaschinisten, o. n. A.	544 Kranführer	5471 Kraftmaschinenwärter
5411 Dampfkraftwerk-, Dampfmaschinen-maschinisten	5440 Kranführer, o.n.A.	5472 Pumpenwärter
5412 Wasserkraftwerkmaschinisten	5441 Portalkranführer	5473 Lüftung-, Klimaanlage-, Wasserwärter
5413 Elektromaschinisten	5442 Brückenkranführer	5474 Schiffsmaschinenwärter
5419 andere Energiemaschinisten	5443 Schwimmkranmaschinisten	5475 Schaltanlagenwärter
542 Fördermaschinisten, Seilbahnmaschinisten	5444 Drehkranführer (n. Theater)	5476 Bandaufseher
5421 Fördermaschinisten	5445 Baukranführer, a. n. g.	5477 Maschinistenhelfer
5422 Seilbahnmaschinisten	5449 andere Kranführer	5478 Kesselwärter
543 Sonstige Maschinisten	545 Erdbewegungsmaschinenführer	5479 andere Maschinenwärter
5430 Maschinisten, o. n. A.	5451 Planierkraufenführer	548 Heizer
5431 Pumpenmaschinisten	5452 Baggerführer	5481 Heizer, Heizanlagenwärter
5432 Kompressormaschinisten	546 Baumaschinenführer	5487 Heizerhelfer
5433 Klima-, Lüftungsanlagen-maschinisten	5460 Baumaschinenführer, o. n. A.	549 Maschineneinrichter, o. n. A.
5435 Bühnen- (Theater-) maschinisten	5461 Straßenbaumaschinen-, Straßenwalzenführer	5490 Maschineneinrichter, o.n.A.
5436 Fließbandmaschinisten	5462 Rammmaschinenführer	5491 Automateninrichter
	5463 Pressluftmeißelführer	5499 andere Maschineneinrichter
	5464 Betoniermaschinenführer	
	5465 Bauaufzugführer	

IV. Technische Berufe**IV a) Ingenieure, Chemiker, Physiker, Mathematiker (60 - 61)**

60 Ingenieure	6011 Konstruktions-, Schweiß-fachingenieure	6015 Ingenieure für Luft- u. Raumfahrttechnik
601 Ingenieure des Maschinen- u. Fahrzeugbaues	6012 Produktions-, Fertigungsingenieure	6016 Ingenieure für Feinwerktechnik
6010 Maschinen(bau)ingenieure, allg.	6013 Ingenieure für Fahrzeugbautechnik	6018 Ingenieure für Versorgungstechnik
	6014 Ingenieure für Schiffbautechnik	

6019	andere Ingenieure des Maschinen- u. Fahrzeugbaues	6042	Bergbauvermessungsingenieure	6074	Betriebs-, Verkehrsingenieure, a.n.g.
602	Elektroingenieure	6043	Land-, Seevermessungsingenieure	6075	Überprüfungsingenieure, a. n. g., Technische Aufsichtsbeamte
6020	Elektroingenieure, allg.	6049	andere Vermessungsingenieure	6076	Ingenieure im technischen Gesundheitswesen, Umweltschutzingenieure
6021	Ingenieure für Energietechnik	605	Bergbau-, Hütten-, Gießereiingenieure	6079	andere Ingenieure
6022	Ingenieure für Nachrichten- u. Fernmeldetechnik	6050	Bergbauingenieure, o. n. A.	61	Chemiker, Physiker, Mathematiker
6023	Elektronikingenieure, o. n. A.	6051	Ingenieure der Bergverwaltung, Bergbausicherheitsingenieure	611	Chemiker, Chemieingenieure
6024	Elektronikingenieure für digitale Informationstechnik	6052	Tiefbohr-, Erdölingenieure	6110	Chemiker, allg.
6025	Ingenieure für Hochfrequenztechnik (drahtlose Nachrichtentechnik)	6053	Hütten-, Kokereingenieure	6111	Organiker
6028	Ingenieure für Konstruktions-, Fertigungs- u. Montagetechnik, a. n. g.	6054	Gießerei-, Walzwerksingenieure	6112	Anorganiker
6029	andere Elektroingenieure	6055	Ingenieure für Metallveredlung u. Werkstoffkunde	6113	Biochemiker
603	Architekten, Bauingenieure	6058	Wirtschafts- u. Betriebsingenieure, a.n.g.	6114	Lebensmittelchemiker
6030	Bauingenieure, allg.	6059	andere Bergbau-, Hütten-, Gießerei-ingenieure	6115	Physikochemiker
6031	Architekten	606	brige Fertigungsingenieure	6116	Analytiker
6032	Stadt- u. Regionalplaner, Denkmals-pfleger	6060	Produktions-, Fertigungsingenieure, o.n.A.	6118	Chemieingenieure
6033	Bauingenieure für konstruktiven Ingenieurbau	6061	Nahrungsmittelingenieure	6119	andere Chemiker u. Chemieingenieure
6034	Hochbauingenieure	6062	Brauerei-, Brennereingenieure	612	Physiker, Physikingenieure, Mathematiker
6035	Wasser- u. Kulturbauingenieure	6063	Textil-, Bekleidungsingenieure	6121	Physiker
6036	Ingenieure für Straßenbau u. Verkehrswesen	6064	Holz-, Papieringenieure	6122	Physikingenieure
6038	Statiker	6065	Ingenieure für Steine u. Erden, Glas, Keramik	6123	Mathematiker
6039	andere Bauingenieure	6066	Ingenieure für Farben, Lacke, Kunststoffe	6124	Informatiker (n. EDV), Kybernetiker
604	Vermessungsingenieure	6068	Ingenieure für Druckereitechnik	6125	Atom-, Kernphysiker
6040	Vermessungsingenieure, allg.	6069	andere Fertigungsingenieure	6129	andere Physiker u. Physikingenieure
6041	Vermessungsingenieure (öffentlicher Dienst u. verwandte Berufe)	607	onstige Ingenieure		
		6070	Ingenieure, o. n. A.		
		6071	Wirtschaftsin genieure, a. n. g.		
		6072	REFA-Ingenieure		
		6073	Technische Betriebsleiter, a. n. g.		

IV b) Techniker, Technische Sonderfachkräfte (62 - 63)

62	Techniker	624	Vermessungstechniker	6270	Produktions-, Fertigungstechniker, o.n.A.
621	Maschinenbautechniker	6240	Vermessungstechniker, allg.	6271	Nahrungsmitteltechniker
6210	Maschinenbautechniker, allg.	6241	Vermessungsgehilfen, o. n. A.	6272	Brauerei-, Brennereitechniker
6211	Konstruktions-, Schweißtechniker	6242	Vermessungsassistenten, -sekretäre, o.n.A.	6273	Textil-, Bekleidungs-, Ledertechniker
6212	Fertigungs-, Betriebstechniker	6243	Bergvermessungstechniker	6274	Holz-, Papiertechniker
6213	Karosserie- u. Fahrzeugbautechniker	6244	Landvermessungs-, Katastertechniker	6275	Glas-, Keramik-, Steintechniker
6214	Flugzeug-, Schiffbautechniker	6245	Landkartentechniker (n. Kartographen)	6276	Kunststoff-, Kautschuktechniker
6215	Blechverarbeitungstechniker	6249	andere Vermessungstechniker	6278	Druckereitechniker
6216	Feinwerktechniker, Mess- u. Prüftechniker	625	Bergbau-, Hütten-, Gießereitechniker	6279	andere Fertigungstechniker
6218	Versorgungstechniker	6250	Bergbautechniker, Steiger, o. n. A.	628	Sonstige Techniker
6219	andere Maschinenbautechniker	6251	Fahrsteiger, Bergbaubetriebsführer	6280	Techniker, o. n. A.
622	Techniker des Elektrofaches	6252	Bergbaumaschinenstechniker, Maschinenfahrsteiger	6281	Wirtschaftstechniker
6220	Elektrotechniker, allg.	6253	Bergbauelektroniker, Elektrofahrsteiger	6282	REFA-Techniker
6221	Energiestechniker	6254	Aufbereitungsfahr-, Kokereisteiger	6283	Techniker im öffentlichen Dienst, a.n.g.
6222	Nachrichten- u. Fernmeldetechniker	6255	Bergbausicherheitstechniker, Schießfahrsteiger	6284	Betriebstechniker, Technische Betriebsassistenten, Werkführer, o. n. A.
6223	Elektroniktechniker	6256	Bohr-, Erdöltechniker	6288	Gesundheits-, Umweltschutz-, Sicherheitstechniker
6224	Mess- u. Regeltechniker, Prüffeldmesstechniker	6258	Hütten-, Gießereitechniker	6289	andere Techniker
6225	Hochfrequenztechniker, Funk- techniker (allg.), Radartechniker	6259	andere Bergbau-, Hütten-, Gießerei-techniker	629	Industriemeister, Werkmeister
6226	Radio- u. Fernsehstechniker	626	Chemietechniker, Physikotechniker	6290	Industrie-, Werkmeister, o. n. A.
6228	Konstruktions-, Fertigungs- u. Montagetechniker, a. n. g.	6260	Chemie-, Physikotechniker, o.n.A.	6291	Ausbildungsmeister, -leiter
6229	andere Techniker des Elektrofaches	6261	Chemotechniker	6292	Industrie-, Werkmeister (Rohstoff- erzeugung)
623	Bautechniker	6262	Lack-, Farbentechniker	6293	Industrie-, Werkmeister (Chemie, Keramik, Glas, Nahrungsmittel)
6230	Bautechniker, allg.	6263	Galvanotechniker	6294	Industrie-, Werkmeister (Metall, Fahrzeuge)
6231	Bauführer, Baustellentechniker	6264	Physikotechniker	6295	Industrie-, Werkmeister (Elektro, Feinmechanik, Instrumente, Schmuck)
6232	Techniker für konstruktiven Ingenieurbau	6265	Werkstofftechniker	6296	Industrie-, Werkmeister (Holz, Papier, Bekleidung)
6233	Hochbautechniker	6266	Atom-, Kerntechniker	6298	Industrie-, Werkmeister (Baugewerbe)
6234	Kulturbautechniker	6268	Wetterdiensttechniker (mittlerer u. gehobener Dienst)		
6235	Bautechniker in der Wasser- wirtschaftsverwaltung	6269	andere Chemie-, Physikotechniker		
6236	Straßenbautechniker	627	Übrige Fertigungstechniker		
6239	andere Bautechniker				

6299 andere Industrie-, Werkmeister	6319 andere biologisch-technische Sonderfachkräfte	6333 Metallprüfer (Chemie)
63 Technische Sonderfachkräfte	632 Physikalisch- u. mathematisch-technische Sonderfachkräfte	6334 Textillaboranten
631 Biologisch-technische Sonderfachkräfte	6321 Physiklaboranten	6335 Baustoffprüfer
6310 Biologisch-technische Sonderfachkräfte, allg.	6322 Mathematisch-technische Assistenten	6336 Apothekenlaboranten
6311 Biologielaboranten	6323 Werkstoffprüfer(Physik)	6339 andere Chemielaboranten
6312 Landwirtschaftlich-technische Sonderfachkräfte	6324 Mess- u. Regelmechaniker	634 Photolaboranten
6313 Biologisch-technische Sonderfachkräfte in Botanik u. Agrikulturchemie	6325 Justierer (Glasmessgeräte), Eicher (n. Eichverwaltung)	6340 Photolaboranten, allg.
6314 Biologisch-technische Sonderfachkräfte in der Zoologie (n. milchwirtschaftlich-technische Sonderfachkräfte)	6326 Elektroassistenten	6341 Filmkopienfertiger
6315 Milchwirtschaftliche Laboranten	6328 Geologielaboranten	6349 andere Photolaboranten
6316 sonstige milchwirtschaftlich-technische Sonderfachkräfte	6329 andere physikalisch- u. mathematisch-technische Sonderfachkräfte	635 Technische Zeichner
	633 Chemielaboranten	6350 Technische Zeichner, allg.
	6330 Chemielaboranten, allg.	6351 Konstruktionszeichner
	6331 Stoffprüfer (Chemie)	6352 Bauzeichner
	6332 Lacklaboranten	6353 Teilzeichner
		6354 Kartographen (n. Wissenschaftler)
		6355 Flurbereinigungstechniker
		6356 Vermessungszeichner
		6358 Zeichner in der Wasserwirtschaftsverwaltung
		6359 andere technische Zeichner

V. Dienstleistungsberufe

V a) Warenkaufleute (68)

68 Warenkaufleute	6821 Verkäuferinnen im Nahrungsmittelhandwerk	6834 Buchhändler
681 Groß- u. Einzelhandelskaufleute, Einkäufer	6822 Textilverkäufer	6835 Musikverleger, -Verlagskaufleute
6810 Handelskaufleute, allg.	6823 Hausrat- u. Möbelverkäufer	6836 Musikalienhändler
6811 Kaufleute im Groß- u. Außenhandel	6824 Verkaufsaufsichten, Verkaufsberater	6838 Kunst- u. Bilderverleger, -Verlagskaufleute
6812 Einzelhandelskaufleute	6825 Verkaufsfahrer	6839 andere Verleger, Verlagskaufleute
6813 Einkäufer	6826 Büfett-, Kiosk-, Kantinenverkäufer	684 Drogisten
6814 Verkaufsleiter	6827 Verkaufshilfen	6841 Drogisten
6815 Filialleiter (Verkaufsstellenleiter)	6828 Gewerbegehilfinnen im Färber- u. Chemischreinigerhandwerk	685 Apothekenhelferinnen
6816 Verkaufssachbearbeiter, Verkaufstrainer	6829 andere Verkäufer	6851 Apothekenhelferinnen
6818 Fachkaufleute im Radiohandel	683 Verlagskaufleute, Buchhändler	686 Tankwarte
6819 andere Groß- u. Einzelhandelskaufleute	6830 Verleger, Verlagskaufleute, allg.	6861 Tankwarte
682 Verkäufer	6831 Zeitungs- u. Zeitschriftenverleger	687 Handelsvertreter, Reisende
6820 Verkäufer, allg.	6832 Kaufleute im Zeitungs- u. Zeitschriftenverlag	6871 Handelsvertreter
	6833 Buchverleger, -Verlagskaufleute	6872 Reisende, Vertreter
		6873 Vertriebspropagandisten
		6874 Pharmaberater
		688 Ambulante Händler
		6881 Ambulante Händler

V b) Dienstleistungskaufleute und zugehörige Berufe (69 - 70)

69 Bank-, Versicherungskaufleute	70 Andere Dienstleistungskaufleute u. zugehörige Berufe	704 Makler, Grundstücksverwalter
691 Bankfachleute	701 Speditionskaufleute	7040 Makler, o. n. A.
6910 Bankfachleute, allg.	7010 Spediteure, Speditionskaufleute, allg.	7041 Finanzmakler
6911 Devisenfachleute	7011 Lagereikaufleute	7042 Börsenmakler
6912 Kreditfachleute	7012 Reeder	7043 Schiffsmakler
6913 Geldanlageberater	7013 Schifffahrtskaufleute	7044 Warenmakler
6914 Gelddisponenten, Börsenvertreter	7014 Seegüterkontrolleure	7045 Immobilienmakler, -verwalter (selbst.)
6915 Bankrevisoren, -prüfer	7016 Luftverkehrskaufleute	7048 Versicherungsmakler
6916 sonstige Banksachbearbeiter	7019 andere Speditionskaufleute	7049 andere Makler
6918 Sparkassenfachleute	702 Fremdenverkehrsfachleute	705 Vermieter, Vermittler, Versteigerer
6919 andere Bankfachleute	7020 Fremdenverkehrsfachleute, allg.	7051 Vermieter, Verleiher
692 Bausparkassenfachleute	7021 Kurverwaltungs-, Verkehrsamt-fachleute	7052 Vermittler (n. Arbeitsvermittler d. BA)
6920 Bausparkassenfachleute, allg.	7022 Reiseverkehrskaufleute	7053 Künstlervermittler, u. a. (privat, n. BA)
6921 Bausparkassenvertragswerber	7025 Reiseleiter, Fremdenführer	7054 Wett- u. Lotteriannehmer
6922 Bausparkassensachbearbeiter	7026 Bodenstewardessen, Verkehrslotsen	7055 Schausteller
6925 Bausparkassenrevisoren, -prüfer	7029 andere Fremdenverkehrsfachleute	7056 Croupiers
693 Krankenversicherungsfachleute (n. Sozialversicherung)	703 Werbefachleute	7058 Versteigerer, Taxatoren
6830 Krankenvers.-fachleute, allg.	7030 Werbefachleute, allg.	7059 andere Vermieter, Vermittler, Versteigerer
6931 Krankenkassenvertragswerber	7031 Werbefachleute	706 Geldeinnehmer, -auszahler, Kartenverkäufer, -kontrolleure
6932 Krankenvers.-sachbearbeiter	7032 Kontakter, Verkaufsförderer	7061 Geldeinnehmer, -auszahler
6935 Krankenvers.-revisoren, -prüfer	7033 Public-Relations-Fachleute	7063 Kartenverkäufer
694 Lebens-, Sachversicherungsfachleute	7034 Media-Fachleute	7064 Kartenkontrolleure
6940 Lebens-, Sachvers.-fachleute, allg.	7035 Kreativ-Fachleute	7065 Zählerableser
6941 Versicherungswerber	7036 Texter	
6942 Versicherungssachbearbeiter	7038 Designer, Layouter	
6945 Versicherungsrevisoren, -prüfer	7039 andere Werbefachleute	
6949 andere Lebens-, Sachversicherungsfachleute		

V c) Verkehrsberufe (71-74)

71 Berufe des Landverkehrs
711 Schienenfahrzeugführer
 7110 Schienenfahrzeugführer, o. n. A.
 7111 Lokomotivführer, -heizer
 7112 Schienenfahrzeugführer im Stadtverkehr
 7119 andere Schienenfahrzeugführer
712 Eisenbahnbetriebsregler, -schaffner
 7121 Eisenbahnbetriebsregler
 7122 Zugführer, -schaffner, -abfertiger
 7123 Kaufleute im Eisenbahn- u. Straßenverkehr
 7127 Eisenbahnbetriebsreglerhelfer
713 Sonstige Fahrbetriebsregler, Schaffner
 7130 Fahrbetriebsregler, o. n. A. (n. Eisenbahn)
 7131 Seilbahnbetriebsregler
 7132 Fuhrparkleiter
 7133 Ladebetriebsleiter
 7134 Schaffner (n. Eisenbahn)
 7139 andere Fahrbetriebsregler
714 Kraftfahrzeugführer
 7140 Kraftfahrzeugführer, o.n.A.
 7141 Fuhrunternehmer
 7142 Berufskraftfahrer (Personenverkehr)
 7143 Omnibusführer
 7144 Berufskraftfahrer (Güterverkehr)
 7145 Zugmaschinen-, Sonderfahrzeugführer
 7146 Beifahrer (Kraftfahrer)
 7149 andere Kraftfahrzeugführer
715 Kutscher
 7151 Kutscher
716 Straßenwarte
 7161 Straßenwärter
 7162 Brückenwärter
 7169 andere Straßenwarte
72 Berufe des Wasser- u. Luftverkehrs
721 Nautiker
 7210 Nautiker, o. n. A.
 7211 nautische Schiffsoffiziere auf Großer Fahrt
 7212 nautische Schiffsoffiziere auf Mittlerer Fahrt

7213 nautische Schiffsoffiziere auf Kleiner Fahrt
 7214 nautische Schiffsoffiziere in der Großen Hochseefischerei
 7215 nautische Schiffsoffiziere in der Kleinen Hochseefischerei
 7216 Seeschiffer
 7218 Lotsen
 7219 andere Nautiker
722 Technische Schiffsoffiziere, Schiffsmaschinisten
 7221 Schiffssingenieure
 7222 maschinentechnische Offiziersassistenten
 7223 Schiffsbetriebstechniker
 7224 Schiffsbetriebsmeister
 7225 Schiffsmaschinisten
 7229 andere technische Schiffsoffiziere, Schiffsmaschinisten
723 Decksleute in der Seeschifffahrt
 7230 Seeleute, o. n. A.
 7231 Bootsleute
 7232 Matrosen
 7233 Junggrade
 7237 Deckshelfer
724 Binnenschiffer
 7240 Binnenschiffer, o.n.A.
 7241 Hafenschiffer
 7242 Ewer- u. ähnliche Schiffer
 7243 Schiffskapitäne, -steuerleute (Binnenschiffer)
 7244 Bootsführer
 7245 Matrosen (Binnenschiffer)
 7248 andere Binnenschiffer
725 Sonstige Wasserverkehrsberufe
 7251 Fährleute
 7252 Wasserstraßenverkehrswarte
 7253 Hafenaufseher, Schleusenwärter
 7254 Küstenwächter
 7257 Wasserverkehrshelfer
 7259 andere Wasserverkehrsberufe
726 Luftverkehrsberufe
 7261 Flugzeugführer, Co-Piloten
 7262 Flugingenieure, Flugdiensttechniker (Bord)
 7263 Flugzeugwartungsingenieure, -techniker (stationär)
 7264 Flugbetriebsleiter, -lotsen

7265 Flugdienstregler
 7269 andere Luftverkehrsberufe
73 Berufe des Nachrichtenverkehrs
731 Posthalter
 7311 Posthalter
732 Postverteiler
 7321 Postfachkräfte
 7327 Posthelfer
733 Funker
 7330 Funker, allg.
 7331 Schiffsfunker
 7332 Bordfunker(Luftfahrt)
 7333 Telegraphisten
734 Telefonisten
 7341 Telefonisten
74 Lagerverwalter, Lager-, Transport-arbeiter
741 Lagerverwalter, Magaziner
 7410 Lagerverwalter, Magaziner, o.n.A.
 7411 Siloverwalter, Kühlhausverwalter
 7412 Zahnlagerverwalter
 7413 Bauhofverwalter
 7414 Theaterfundusverwalter
 7415 Werkzeuglagerverwalter
 7416 Waren-, Gerätelagerverwalter
 7417 Lagerverwalter-, Magazinerhelfer
 7418 Hafenlagerverwalter
 7419 andere Lagerverwalter, Magaziner
742 Transportgeräteführer
 7420 Transportgerätführer, o. n. A.
 7421 Flurtransportgeräte, Karrenfahrer
 7422 Förderbandbediener
 7423 Fahrstuhlführer
743 Stauer, Möbelpacker
 7431 Stauer
 7432 Möbelpacker, -transporteure
744 Lager-, Transportarbeiter
 7440 Lager-, Transportarbeiter, o. n. A.
 7442 Dienstmänner, Boten
 7443 Beifahrer, Begleiter (Transport-arbeiter)
 7444 Güterbodenschaffner
 7445 Verlader
 7446 Gütertransporteure
 7447 Lager-, Versand- u. Transporthelfer
 7449 andere Lager-, Transportarbeiter

V d) Organisations-, Verwaltungs-, Büroberufe (75-78)

75 Unternehmer, Organisatoren, Wirtschaftsprüfer
751 Unternehmer, Geschäftsführer, Geschäftsbereichsleiter
 7511 Unternehmer, Geschäftsführer
 7512 Geschäftsbereichsleiter, o.n.A.
 7513 Vertriebsleiter
 7514 Verwaltungsleiter (n. öffentl. Dienst)
 7515 Personalleiter
 7516 Produktionsleiter
 7516 Direktionsassistenten
 7519 andere Geschäftsbereichsleiter
752 Unternehmensberater, Organisatoren
 7520 Unternehmensberater, allg.
 7521 Vertriebsberater
 7522 Finanzberater
 7523 Organisatoren
 7524 Personalberater
 7528 Treuhänder
 7529 andere Unternehmensberater
753 Wirtschaftsprüfer, Steuerberater

7531 Wirtschaftsprüfer
 7532 Steuerberater
 7533 Steuerbevollmächtigte
 7534 Gehilfen in steuer- u. wirtschafts-beratenden Berufen
 7539 andere Steuerfachleute u. verwandte Berufe
76 Abgeordnete, administrativ entscheidende Berufstätige
761 Abgeordnete, Minister, Wahlbeamte
 7611 Abgeordnete
 7612 Präsidenten, Minister, Senatoren
 7613 Wahlbeamte, politische Beamte
762 Leitende u. administrativ entscheidende Verwaltungsfachleute
 7621 Leitende u. administrativ entscheidende Verwaltungsfachleute
763 Verbandsleiter, Funktionäre
 7631 Verbandsleiter, -geschäftsführer
 7632 Funktionäre, Verbandssekretäre

77 Rechnungskaufleute, Datenver-arbeitungsfachleute
771 Kalkulatoren, Berechner
 7711 Kalkulatoren
 7712 Abrechner, Berechner
 7713 Rechnungsfachleute, Fakturisten
772 Buchhalter
 7720 Buchhalter, allg.
 7721 Bilanzbuchhalter
 7722 Kontokorrentbuchhalter
 7723 Lohnbuchhalter
 7726 Bank-, Sparkassen-, Versicherungs-buchhalter
 7728 Landwirtschaftsbuchhalter
 7729 andere Buchhalter
773 Kassierer
 7730 Kassierer, allg.
 7731 Kassierer (Laden, Kaufhaus)
 7732 Kassierer (Bank, Sparkasse)
 7734 Kassenangestellte, -beamte (öffentlicher Dienst)
 7739 andere Kassierer
774 Datenverarbeitungsfachleute

7740	Datenverarbeitungsfachleute, o.n.A.	7813	Industriekaufleute	7825	Sekretärinnen	
7741	Systemanalytiker, Organisatoren	7814	Personalkaufleute (Sachbearbeitung)	7826	Phonotypisten, Maschinenschreiber	
7742	Anwendungsprogrammierer	7815	Korrespondenten, Sekretäre (n. öffentlicher Dienst)	7828	Fernschreiber	
7743	Systemprogrammierer	7816	sonstige Sachbearbeiter (auch Immobilien), Werkgehilfen	783 Datentypisten	7831	Datentypisten
7744	Rechenzentrumsfachleute	7818	Karteikräfte, Listenführer, Registratoren	7832	Datenträgerprüfer	
7745	Vertriebsfachleute (EDV)	7819	andere Bürofachkräfte	7833	Lochkartensaalleiterinnen	
7746	Datenverarbeitungskaufleute	782	<i>Stenographen, Stenotypisten, Maschinenschreiber</i>	784 Bürohilfskräfte	7840	Bürohilfskräfte, o. n. A.
7748	Informatiker(EDV)	7821	Stenographen, Stenotypisten	7841	Schreiber (n. Maschine)	
7749	andere Datenverarbeitungsfachleute	7822	Parlaments-, Regierungsstenographen	7842	Rechner (n. Abrechner)	
78 Bürofach-, Bürohilfskräfte		7823	Stenokontoristen	7843	Büro-, Amtsboten	
781 Bürofachkräfte		7824	Fremdsprachenschreibkräfte	7844	Amtsgehilfen, Wachtmeister	
7810	Bürofachkräfte, allg.			7845	Belegsortierer u. ähnliche Berufe	
7811	Verwaltungsfachkräfte (öffentlicher Dienst)			7849	andere Bürohilfskräfte	
7812	Rechtsanwalts- u. Notargehilfen					

V e) Ordnungs-, Sicherheitsberufe (79 - 81)

79 Dienst-, Wachberufe	7944	Theater-, Saaldiener	8053	Tierkörperverwerter	
791 Werkschutzleute, Detektive	7945	Platz-, Gerätewarte	8054	Anatomiegehilfen	
7911	Werkschutzleute	7949	andere Haus-, Gewerbediener	8055	Leichenbestatter
7912	Hotel-, Warenhausdetektive	80 Sicherheitswahrer	8059	andere gesundheitssichernde Berufe	
7913	Detektive	801 Soldaten, Grenzschutz-, Polizeibedienstete			
792 Wächter, Aufseher	8011	Soldaten, Grenzschutz-, Polizeibedienstete	81 Rechtswahrer, -berater	811 Rechtsfinder	
7920	Wächter, Aufseher, o. n. A.	802 Berufsfeuerwehrleute	8111	Richter, Staatsanwälte	
7921	Parkanlagen-, Flurwächter	8021	Berufsfeuerwehrleute	812 Rechtspfleger	
7922	Fahrzeugwächter, Garagenwarte	803 Sicherheitskontrolleure	8121	Rechtspfleger	
7923	Gebäude-, Grundstückswächter	8030	Sicherheitskontrolleure, o. n. A.	813 Rechtsvertreter, -berater	
7924	Sammlungs- u. ähnliche Aufseher	8031	Gewerbeaufseher	8130	Juristen, o. n. A.
7925	Ordner, Platzanweiser	8032	Eichbeamte	8131	Rechtsanwälte
7926	Garderoben-, Toilettenwärter	8033	Baukontrolleure	8132	Notare
7928	Badewärter	8034	Umweltschutzbeauftragte	8133	Rechtsanwälte u. Notare
7929	andere Wächter, Aufseher	8035	Taucher	8134	Justitiare, Syndizi
793 Pförtner, Hauswarte	8037	Sicherheitskontrolleurhelfer	8135	Patentanwälte, -ingenieure	
7931	Pförtner	804 Schornsteinfeger	8136	Rechtsbeistände	
7932	Werkspfortner u. ähnliche Berufe	8041	Bezirksschornsteinfeger	8138	Datenschutzbeauftragte
7933	Hauswarte	8042	Schornsteinfeger	8139	andere Rechtsvertreter, -berater
7934	Schulhausmeister	805 Gesundheitssichernde Berufe	814 Rechtsvollstrecker	8141	Vollstreckungsbeamte
794 Haus-, Gewerbediener	8051	Desinfektoren, Schädlingsbekämpfer	8142	Vollzugsbeamte	
7941	Hoteldiener, -burschen	8052	Fleischbeschauer		
7942	Institutsdiener				
7943	Gewerbediener				

V f) Schriftwerkschaffende, schriftwerkordnende sowie künstlerische Berufe (82 - 83)

82 Publizisten, Dolmetscher, Bibliothekare	8312	Dirigenten	835 Künstlerische u. zugeordnete Berufe der Bühnen-, Bild- u. Tontechnik		
821 Publizisten	8313	Chorleiter	8351	Bühnen-, Filmausstatter	
8211	Schriftsteller	8314	Instrumental-, Orchestermusiker	8352	Technische Bühnenleiter, -inspektoren
8212	Dramaturgen	8319	andere Musiker	8353	Toningenieure, -techniker
8213	Lektoren	832 Darstellende Künstler	8354	Bildingenieure, -techniker	
8214	Redakteure	8321	Bühnenleiter	8355	Beleuchter
8215	Journalisten	8322	Regisseure	8356	Cutter
8216	Rundfunk-, Fernsehsprecher	8323	Ballettvorstände	8357	technische Bühnen- u. Studiohilfsberufe
8219	andere Publizisten	8324	Sänger	8358	Filmvorführer
822 Dolmetscher, Übersetzer	8325	Tänzer	8359	andere technische Bühnen- u. Studioberufe	
8221	Dolmetscher	8326	Schauspieler	836 Raum-, Schauwerbegestalter	
8222	Übersetzer	8327	Künstlerische Bühnen- u. Studiohilfsberufe	8361	Schauwerbegestalter
8223	fremdsprachliche Rundfunkauswerter	8328	Vortragskünstler	8362	Innenarchitekten
823 Bibliothekare, Archivare, Museumsfachleute	8329	andere darstellende Künstler	833 Bildende Künstler, Graphiker	8369	andere Raum-, Schauwerbegestalter
8231	wissenschaftliche Bibliothekare	833 Bildende Künstler, Graphiker	8331	Bildhauer, Modelleure	
8232	Büchereifachleute, Bibliotheksassistenten (n. Wissenschaftler)	8332	Kunstmaler, -zeichner	8332	Kunstmaler, -zeichner
8233	wissenschaftliche Archivare, Dokumentare	8333	Graphiker	8333	Graphiker
8234	Archiv-, Dokumentarfachleute (n. Wissenschaftler)	8334	Designer, Layouter	8334	Designer, Layouter
8235	Museumsfachleute	8335	Textilmustergestalter	8335	Textilmustergestalter
8237	Bücherei-, Archivhelfer	8336	Restauratoren (Bilder)	8336	Restauratoren (Bilder)
83 Künstler u. zugeordnete Berufe	8338	Photogravurzeichner	834 Dekorationen-, Schildermaler	8338	Photogravurzeichner
831 Musiker	8339	andere bildende Künstler	8341	Dekorationsmaler	
8311	Komponisten	834 Dekorationen-, Schildermaler	8342	Schilder- u. Lichtreklamehersteller	
		8342	Schilder- u. Lichtreklamehersteller	8342	Schilder- u. Lichtreklamehersteller
		8347	Dekorationen-, Schildermalerhelfer	8347	Dekorationen-, Schildermalerhelfer
				8379	andere Photographen

838 Artisten, Berufssportler, künstlerische Hilfsberufe	8383 Berufsfußballspieler	8388 Mannequins, Dressmen, Photomodelle
8381 Artisten	8384 Bergführer	
8382 Pferdewirte, Jockeys u. verwandte Berufe	8385 sonstige Berufssportler	8389 andere künstlerische Hilfsberufe
	8386 Kleindarsteller, Statisten, Komparsen	

V g) Gesundheitsdienstberufe (84 - 85)

84 Ärzte, Apotheker	8521 Masseur	8542 Sanitäter
841 Ärzte	8522 medizinische Bademeister	8543 Wochenpflegerinnen
8410 Praktische Ärzte, Ärzte, o. n. A.	8523 Krankengymnasten	855 Diätassistenten, Pharmazeutisch-technische Assistenten
8411 Allg.(fach)-, Kinderärzte, Internisten	8524 Bewegungstherapeuten	8551 Diätassistenten
8412 Chirurgen, Orthopäden	8525 Therapeuten für Sprech- u. Hörstörungen	8552 Ernährungsberater
8413 Hals-, Nasen- u. Ohrenärzte	8526 Therapeuten für Sehstörungen	8553 Pharmazeutisch-technische Assistenten
8414 Augenärzte	8528 Beschäftigungs-, Kunsttherapeuten	856 Sprechstundenhelfer
8415 Frauenärzte	8529 andere Therapeuten	8560 Sprechstundenhelfer, o. n. A.
8416 Radiologen	853 Krankenschwestern, -pfleger, Hebammen	8561 Arzthelferinnen
8418 Neurologen, Psychiater, Psychotherapeuten (Ärzte)	8530 Krankenschwestern, -pfleger, allg.	8562 Zahnarzthelferinnen
8419 andere Fachärzte	8531 Unterrichtsschwestern, -pfleger, Lehrhebammen	8563 Tierarzthelferinnen
842 Zahnärzte	8532 Säuglings-, Kinderkrankenschwestern	8564 Arztsekretärinnen
8421 Zahnärzte	8533 Psychiatrieschwestern, -pfleger	857 Medizinallaboranten
8422 Fachzahnärzte	8534 Operationsschwestern, -pfleger	8571 Medizinisch-technische Assistenten, medizinische Laboranten
843 Tierärzte	8535 Anästhesieschwestern, -pfleger	8572 Röntgenassistenten
8431 Tierärzte	8536 Hebammen	8573 Veterinärmedizinisch-technische Assistenten
844 Apotheker	8538 Gemeindeschwestern, -pfleger u. ähnliche Berufe	8574 Psychologisch-technische Assistenten
8441 Apotheker	8539 andere Funktionskrankenschwestern, -pfleger	8575 Zahnmedizinisch-technische Laboranten
85 Übrige Gesundheitsdienstberufe	854 Helfer in der Krankenpflege	8579 andere Medizinallaboranten
851 Heilpraktiker	8541 Krankenpflegehelfer	
8511 Heilpraktiker		
8512 Psychotherapeuten (n. Ärzte)		
852 Masseur, Krankengymnasten u. verwandte Berufe		
8520 Masseur u. medizinische Bademeister, o. n. A.		

V h) Sozial- und Erziehungsberufe, anderweitig n. genannte geistes- und naturwissenschaftliche Berufe (86 - 89)

86 Sozialpflegerische Berufe	87 Lehrer	8744 Lehrer an beruflichen Schulen (Landwirtschaft)
861 Sozialarbeiter, Sozialpfleger	871 Hochschullehrer, Dozenten an höheren Fachschulen u. Akademien	8745 Lehrer für Fachpraxis an beruflichen Schulen
8610 Sozialarbeiter, Fürsorger, Wohlfahrtspfleger, o. n. A.	8710 Hochschullehrer, Dozenten an höheren Fachschulen u. Akademien, o. n. A.	8746 Fachlehrer für Seefahrt
8611 Gesundheitsaufseher, -fürsorger	8711 Hochschullehrer	8748 Pädagogische Assistenten
8612 Ehe-, Erziehungsberater	8712 wissenschaftliche Assistenten u. verwandte Berufe	8749 andere Fachlehrer
8613 Jugendpfleger, -fürsorger	8713 Fachhochschullehrer	875 Lehrer für musische Fächer, a.n.g.
8614 Altenpfleger	8714 Dozenten an höheren Fachschulen u. Akademien	8751 Kunst-, Zeichenlehrer, a. n. g.
8615 Haus-, Familienpfleger	872 Gymnasiallehrer	8752 Musik-, Gesanglehrer, a. n. g.
8616 Sozialpflegerische Berufe, a. n. g.	8721 Gymnasiallehrer	876 Sportlehrer
8619 andere Sozialarbeiter, -pfleger	873 Real-, Volks-, Sonderschullehrer	8760 Sportlehrer, allg.
862 Heimleiter, Sozialpädagogen	8730 Real-, Volks-, Sonderschullehrer, o.n.A.	8761 Fußballtrainer, -lehrer
8621 Jugendheimleiter	8731 Realschullehrer	8762 Wassersportlehrer
8622 Erwachsenenheimleiter	8732 Grund- u. Hauptschullehrer	8763 Skilehrer
8623 Heimerzieher (n. Kindergärtnerinnen)	8733 Sonderschullehrer	8764 Tanzlehrer
8624 Sozialpädagogen	8734 Fachlehrer an allg.bildenden Schulen	8765 Gymnastiklehrer
8625 Heimlehrer	8735 Schulassistenten	8766 Reit- u. Fahrlehrer
8627 Sozialpädagogenhelfer	874 Fachschul-, Berufsschul-, Werklehrer	8768 Tennislehrer
8628 Diakone	8740 Fach-, Fachschul-, Berufsschullehrer, o. n.A.	8769 andere Sportlehrer
8629 andere Heimleiter, Sozialpädagogen	8741 Lehrer an beruflichen Schulen (gewerblich-technisch)	877 Sonstige Lehrer
863 Arbeits-, Berufsberater	8742 Lehrer an beruflichen Schulen (kaufmännisch)	8771 Fahrerschullehrer
8631 Arbeitsberater u. -vermittler (BA)	8743 Lehrer an beruflichen Schulen (Hauswirtschaft)	8772 Fluglehrer
8632 Berufsberater		8773 Freizeitlehrer
8633 Bildungs-, Studienberater		8774 Lehrer im Gesundheitsbereich
8634 Beratungslehrer, Schulberater		8775 Lehrlingsausbilder (n. Ausbildungsmeister), Personaltrainer
864 Kindergärtnerinnen, Kinderpflegerinnen		8776 Lehrer i. d. Erw.-bildung, a. n. g.
8641 Erzieherinnen, a. n. g.		8778 Privatstundenlehrer, a. n. g.
8642 Kindergartenleiterinnen		8779 andere sonstige Lehrer
8643 Säuglings-, Kinderpflegerinnen (n. Kinderkrankenschwestern oder Hausgehilfinnen)		88 Geistes- u. naturwiss. Berufe, a.n.g.
8647 Kindergarten-, Kinderpflegehelferinnen		881 Wirtschafts- u. Sozialwissenschaftler, a.n.g., Statistiker
		8811 Volkswirte u. verwandte Berufe

8812	Dipl.-Kaufleute, Dipl.-Betriebswirte, o. n. A.	8824	Philosophen, Religionswissenschaftler	8838	Meteorologen
8813	sonstige Betriebswirte, o. n. A.	8825	Historiker, Archäologen, Völkerkundler	8839	andere Naturwissenschaftler
8814	Marktforscher, Statistiker	8826	Musik-, Theaterwissenschaftler	89	Seelsorger
8815	Psychologen	8828	Pädagogen, a. n. g.	891	Seelsorger
8816	Soziologen	8829	andere Geisteswissenschaftler	8911	Seelsorger
8818	Politologen	883	Naturwissenschaftler, a. n. g.	892	Angehörige geistl. Orden u. Mutter-häuser o.A. einer Berufstätigkeit
8819	and. Wirtschafts- u. Sozialwissenschaftler.	8831	Biologen	8921	Angehörige geistl. Orden u. Mutter-häuser o.A. einer Berufstätigkeit
882	Geisteswissenschaftler, a. n. g.	8832	Agrarwissenschaftler	893	Seelsorge-, Kulthelfer
8821	Germanisten u. verwandte Berufe	8833	sonstige Biologen	8931	Seelsorge-, Kulthelfer
8822	Romanisten	8834	Geographen		
8823	sonstige Philologen, Sprachforscher	8835	Geowissenschaftler		
		8836	Geophysiker, Astronomen		

V i) Allgemeine Dienstleistungsberufe (90 - 93)

90	Körperpfleger	92	Hauswirtschaftliche Berufe	9320	Färber u. Chemischreiniger, allg.
901	Friseure	921	Hauswirtschaftsverwalter	9321	Chemischreiniger
9010	Friseure, o. n. A.	9210	Hauswirtschaftsverwalter, o.n.A.	9322	Färber (in der chemischen Reinigung)
9011	Damenfriseure	9211	Hauswirtschaftsleiterinnen	9327	Textilreiniger-, Färberhelfer
9012	Herrenfriseure	9212	Hauswirtschaftlerinnen	9329	andere Textilreiniger
9013	Perückenmacher	9213	Haus- u. Ernährungswirtschaftler	933	Raum-, Hausratreiniger
9014	Theaterfriseure	9214	Beschließerinnen	9331	Raumpfleger, -reiniger
902	Sonstige Körperpfleger	9215	Hausdamen	9332	Geschirr-, Besteckreiniger
9021	Kosmetikerinnen	9219	andere Hauswirtschaftsverwalter	9339	andere Raum- u. Hausratreiniger
9022	Handpfleger	922	Verbraucherberater	934	Glas-, Gebäudereiniger
9023	Fußpfleger	9220	Verbraucherberater, allg.	9341	Glaseriniger
9029	andere Körperpfleger	9221	Hauswirtschaftsberater	9342	Gebäudereiniger
91	Gästebetreuer	9222	Energieberater	9343	Fassadenreiniger
911	Gastwirte, Hoteliers, Gaststättenkaufleute	9229	andere Verbraucherberater	9349	andere Glas-, Gebäudereiniger
9111	Hoteliers, Gaststättenbesitzer, -pächter	923	Hauswirtschaftliche Betreuer	935	Straßenreiniger, Abfallbeseitiger
9112	Hotel-, Gaststättengeschäftsführer	9230	Hauswirtschaftliche Betreuer, o.n.A.	9350	Straßenreiniger, Abfallbeseitiger, allg.
9113	Hotel-, Gaststättenkaufleute	9231	Hauswirtschaftsgehilfinnen	9351	Straßenreiniger
9114	Hotelfachleute	9232	Hauswirtschaftstechnische Helfer	9352	Müllarbeiter
9115	Hotel-, Gaststättenempfangspersonal	9233	Zimmermädchen	9353	Kanalisationsreiniger
9119	andere Gästebetreuer	9234	Schlafwagenschaffner	9354	Kläranlagenwärter
912	Kellner, Stewards	9235	Kajütstewards	9359	andere Straßenreiniger, Abfallbeseitiger
9121	Oberkellner, Chefstewards	9236	Diener, Zofen, Ankleiderinnen	936	Fahrzeugreiniger, -pfleger
9122	Restaurantfachleute, Kellner	9237	hauswirtschaftliche Helfer	9360	Fahrzeugreiniger, -pfleger, o. n. A.
9123	Stewards (Flugzeug)	9238	Kindermädchen (n. Kindergärtnerinnen, Erzieherinnen)	9361	Autowäscher, -pfleger
9124	Stewards (Schiff)	9239	andere hauswirtschaftliche Betreuer	9362	Schienenfahrzeugreiniger
9127	Kellnerhilfskräfte	93	Reinigungsberufe	9363	Schiffs(wand)reiniger
9129	andere Kellner, Stewards	931	Wäscher, Plätter	9369	andere Fahrzeugreiniger, -pfleger
913	Übrige Gästebetreuer	9310	Wäscher u. Plätter, allg.	937	Maschinen-, Behälterreiniger u. verwandte Berufe
9130	Hotelangestellte, o. n. A.	9311	Büglerinnen im Färber- u. Chemisch-reinigerhandwerk	9371	Maschinen-, Anlagenreiniger u. Schmierer
9131	Speisen- u. Getränkeherausgeber	9312	sonstige Bügler	9372	Behälter-, Rohrreiniger
9132	Getränkemixer	9313	Wäscher	9373	Getränkeleitungs-, Flaschenreiniger
9133	Hotel- u. Gaststättengehilfinnen	9317	Wäscher-, Plätterhelfer	9379	andere Maschinen-, Behälterreiniger
9134	Fachgehilfen im Gastgewerbe	9319	andere Wäscher, Plätter		
9135	Hallengehilfen	932	Textilreiniger, Färber u. Chemisch-reiniger		
9136	Hotel-, Gaststättenportiers				
9139	andere Gästebetreuer				

VI. Sonstige Arbeitskräfte

97	Mith. Familienangehörige außerhalb der Landwirtschaft, a.n.g.	981	Auszubildende m. no ch n. feststehendem Ausbildungsberuf	9831	Schulentlassene (arbeitsuchend) m. noch n. best. Beruf
971	Mith. Familienangehörige außerh. d. Landwirtschaft, a. n. g.	9811	Auszubildende m. noch n. feststehendem Ausbildungsberuf	9832	Sonstige Arbeitskräfte (arbeitsuchend) m. noch n. best. Beruf
9711	Mith. Familienangehörige außerh. d. Landwirtschaft, a. n. g.	982	Praktikanten, Volontäre m. noch n.feststehendem Beruf	99	Arbeitskräfte o. nähere Tätigkeitsangabe
98	Arbeitskräfte m. noch n. best. Beruf	9821	Praktikanten, Volontäre mit noch n. feststehendem Beruf	991	Arbeitskräfte o. nähere Tätigkeitsangabe
		983	Arbeitskräfte (arbeitsuchend) m. noch n. best. Beruf	9911	Arbeitskräfte o. nähere Tätigkeitsangabe

6.3. Internationale Standardklassifikation der Berufe (ISCO88)

1 Angehörige gesetzgebender Körperschaften, leitende Verwaltungsbedienstete und Führungskräfte in der Privatwirtschaft

11	Angehörige gesetzgebender Körperschaften und leitende Verwaltungsbedienstete	1221	Produktions- u. Operationsleiter in d. Landwirtschaft, Jagd, Forstwirtschaft und Fischerei	1234	Werbeleiter und Leiter der Öffentlichkeitsarbeit
111	Angehörige gesetzgebender Körperschaften	1222	Produktions- und Operationsleiter im Verarbeitenden Gewerbe	1235	Versorgungs- und Vertriebsleiter
1110	Angehörige gesetzgebender Körperschaften	1223	Produktions- und Operationsleiter im Baugewerbe	1236	Leiter der EDV-Abteilung
112	Leitende Verwaltungsbedienstete	1224	Produktions- und Operationsleiter im Groß- und Einzelhandel	1237	Forschungs- und Entwicklungsleiter
1120	Leitende Verwaltungsbedienstete	1225	Produktions- und Operationsleiter in Restaurants und Hotels	1239	Sonstige Bereichsleiter, a.n.g.
113	Traditionelle Ortsvorsteher	1226	Produktions- und Operationsleiter im Transportwesen, in der Lagerei und Nachrichtenübermittlung,	13 Betriebsleiter o.n.A.	
1130	Traditionelle Ortsvorsteher	1227	Produktions- und Operationsleiter in gewerblichen Dienstleistungsunternehmen	131 Betriebsleiter	
114	Leitende Bedienstete von Interessenorganisationen	1228	Produktions- und Operationsleiter in Körperpflege-, Pflege-, Reinigungs- und verwandten Dienstleistungsunternehmen	1311	Betriebsleiter in d. Landwirtschaft, Jagd, Forstwirtschaft und Fischerei
1141	Leitende Bedienstete politischer Parteien	1229	Produktions- und Operationsleiter, a.n.g.	1312	Betriebsleiter im verarbeitenden Gewerbe
1142	Leitende Bedienstete von Arbeitgeber- und Arbeitnehmer sowie anderen Wirtschaftsverbänden	123 Sonstige Bereichsleiter		1313	Betriebsleiter im Baugewerbe
1143	Leitende Bedienstete humanitärer u. anderen Interessenorganisationen	1231	Finanzdirektoren und Verwaltungsleiter	1314	Betriebsleiter im Groß- und Einzelhandel
12	Geschäftsleiter und Geschäftsbereichsleiter in großen Unternehmen o.n.A.	1232	Personalleiter und Sozialdirektoren	1315	Betriebsleiter von Restaurants und Hotels
121	Direktoren u. Hauptgeschäftsführer	1233	Verkaufs- und Absatzleiter	1316	Betriebsleiter im Transportwesen, in der Lagerei und Nachrichtenübermittlung
1210	Direktoren u. Hauptgeschäftsführer			1317	Betriebsleiter von gewerblichen Dienstleistungsunternehmen
122	Produktions- und Operationsleiter			1318	Betriebsleiter von Körperpflege-, Pflege-, Reinigungs- und verwandten Dienstleistungsunternehmen
				1319	Betriebsleiter, a.n.g.

2 Wissenschaftler

21	Physiker, Mathematiker u. Ingenieurwissenschaftler	2212	Pharmakologen, Pathologen und verwandte Wissenschaftler	241 Unternehmensberatungs- und Organisationsfachkräfte	
211	Physiker, Chemiker und verwandte Wissenschaftler	2213	Agrar- u. verwandte Wissenschaftler	2411	Wirtschaftsrechnungssachverständige, Buchprüfer
2111	Physiker und Astronomen	222 Mediziner (ohne Krankenpflege)		2412	Personalfachleute, Berufsberater und Berufsanalysiker
2112	Meteorologen	2221	Ärzte	2419	Unternehmensberatungs- und Organisationsfachkräfte, a.n.g.
2113	Chemiker	2222	Zahnärzte	242 Juristen	
2114	Geologen und Geophysiker	2223	Tierärzte	2421	Anwälte
212	Mathematiker, Statistiker und verwandte Wissenschaftler	2224	Apotheker	2422	Richter
2121	Mathematiker und verwandte Wissenschaftler	2229	Mediziner (ohne Krankenpflege), a.n.g.	2429	Juristen, a.n.g.
2122	Statistiker	223 Wissenschaftliche Krankenpflege- und Geburtshilfefachkräfte		243 Archivare, Bibliothekare und ver. Informationswissenschaftler	
213	Informatiker	2230	Wissenschaftliche Krankenpflege- und Geburtshilfefachkräfte	2431	Archivare und Kuratoren
2131	Systemplaner und Systemanalytiker	23 Wissenschaftliche Lehrkräfte		2432	Bibliothekare und verwandte Informationswissenschaftler
2132	Programmierer	231 Universitäts- und Hochschullehrer		244 Sozialwissenschaftler und verwandte Berufe	
2139	Informatiker, a.n.g.	2310	Universitäts- und Hochschullehrer	2441	Wirtschaftswissenschaftler
214	Architekten, Ingenieure und verwandte Wissenschaftler	232 Lehrer des Sekundarbereiches		2442	Soziologen, Anthropologen und verwandte Wissenschaftler
2141	Architekten, Stadt- und Verkehrsplaner	2320	Lehrer des Sekundarbereiches	2443	Philosophen Historiker und Politologen
2142	Bauingenieure	233 Wissenschaftliche Lehrer des Primar- und Vorschulbereiches		2444	Philologen, Übersetzer und Dolmetscher
2143	Elektroingenieure	2331	Wissenschaftliche Lehrer des Primarbereiches	2445	Psychologen
2144	Elektronik- und Fernmeldeingenieure	2332	Wissenschaftliche Lehrer des Vorschulbereiches	2446	Sozialarbeiter
2145	Maschinenbauingenieure	234 Wissenschaftliche Sonderschullehrer		245 Schriftsteller, bildende oder darstellende Künstler	
2146	Chemieingenieure	2340	Wissenschaftliche Sonderschullehrer	2451	Autoren, Journalisten und andere Schriftsteller
2147	Bergbauingenieure, Metallurgen und verwandte Wissenschaftler	235 Sonstige wissenschaftliche Lehrkräfte		2452	Bildhauer, Maler und ver. Künstler
2148	Kartographen und Vermessungsingenieure	2351	Lehrmethodenpezialisten	2453	Komponisten, Musiker und Sänger
2149	Architekten, Ingenieure u. verwandte Wissenschaftler, a.n.g.	2352	Schulräte	2454	Choreographen und Tänzer
22	Biowissenschaftler und Mediziner	2359	Sonstige wissenschaftliche Lehrkräfte, a.n.g.	2455	Film- Bühnen- und sonstige Schauspieler, Regisseure
221	Biowissenschaftler	24 Sonstige Wissenschaftler		246 Geistliche, Seelsorger	
2211	Biologen, Botaniker, Zoologen und verwandte Wissenschaftler			2460	Geistliche, Seelsorger

3 Techniker und gleichrangige nichttechnische Berufe

31 Fachkräfte in der Physik und den Ingenieurwissenschaften	322 Moderne medizinische Fachberufe (ohne Krankenpflege)	3419 Finanz- und Verkaufsfachkräfte, a.n.g.
311 Physikalische u. ingenieurwissenschaftliche Techniker	3221 Medizinische Assistenten	342 Vermittler gewerblicher Dienstleistungen und Handelsmakler
3111 Chemo- und Physikotechniker	3222 Hygienetechniker, -inspektoren	3421 Handelsmakler
3112 Bautechniker	3223 Diätassistenten u. Ernährungsberater	3422 Vermittler von Abrechnungs- und Speditionsdienstleistungen
3113 Elektrotechniker	3224 Augenoptiker	3423 Arbeits- und Personalvermittler
3114 Elektronik- und Fernmelde-techniker	3225 Zahnmedizinische Assistenten	3429 Vermittler gewerblicher Dienstleistungen und Handelsmakler, a.n.g.
3115 Maschinenbautechniker	3226 Physiotherapeuten u. verwandte Berufe	343 Verwaltungsfachkräfte
3116 Chemiebetriebs- und Verfahrenstechniker	3227 Veterinärmedizinische Assistenten	3431 Verwaltungssekretäre und verwandte Fachkräfte
3117 Bergbau- und Hüttentechniker	3228 Pharmazeutische Assistenten	3432 Fachkräfte für Rechts- und verwandte Angelegenheiten
3118 Technische Zeichner	3229 Moderne medizinische Fachberufe (ohne Krankenpflege), a.n.g.	3433 Buchhalter
3119 Physikalische und ingenieurwissenschaftliche Techniker, a.n.g.	323 Nicht-wissenschaftliche Krankenpflege- und Geburtshilfefachkräfte	3434 Statistische, mathematische und verwandte Fachkräfte
312 Datenverarbeitungsfachkräfte	3231 Nicht-wissenschaftliche Krankenschwestern/-pfleger	3439 Verwaltungsfachkräfte, a.n.g.
3121 Datenverarbeitungsassistenten	3232 Nicht-wissenschaftliche Hebammen/Geburtshelfer	344 Zoll-, Steuer- und verwandte Fachkräfte der öffentlichen Verwaltung
3122 Bediener von Datenverarbeitungsanlagen	324 Heilpraktiker, Geistheiler und Gesundheitsbetreuer	3441 Zoll- und Grenzschutzinspektoren
3123 Fachkräfte für Industrieroboter	3241 Heilpraktiker	3442 Staatliche Steuer- und Abgabenbedienstete
313 Bediener optischer und elektronischer Anlagen	3242 Geistheiler und Gesundheitsbetreuer	3443 Staatliche Sozialverwaltungsbedienstete
3131 Photographen und Bediener von Bild- und Tonaufzeichnungsanlagen	33 Nicht-wissenschaftliche Lehrkräfte	3444 Staatliche Bedienstete bei Paß-, Lizenz- und Genehmigungsstellen
3132 Fernseh-, Rundfunk- und Fernmeldeanlagenbediener	331 Nicht-wissenschaftliche Lehrkräfte des Primarbereiches	3449 Fachkräfte der öffentlichen Verwaltung, a.n.g.
3133 Bediener medizinischer Geräte	3310 Nicht-wissenschaftliche Lehrkräfte des Primarbereiches	345 Polizeikommissare und Detektive
3139 Bediener optischer u. elektronischer Anlagen, a.n.g.	332 Nicht-wissenschaftliche Lehrkräfte des Vorschulbereiches	3450 Polizeikommissare und Detektive
314 Schiffs- und Flugzeugführer, -ingenieure und Flugsicherungsbedienstete	3320 Nicht-wissenschaftliche Lehrkräfte des Vorschulbereiches	346 Sozialpflegerische Berufe
3141 Schiffsingenieure	333 Nicht-wissenschaftliche Sonderschullehrkräfte	3460 Sozialpflegerische Berufe
3142 Deckoffiziere und Lotsen	3330 Nicht-wissenschaftliche Sonderschullehrkräfte	347 Künstlerische, Unterhaltungs- u. Sportberufe
3143 Flugzeugführer und verwandte Berufe	334 Sonstige nicht-wissenschaftliche Lehrkräfte	3471 Dekorateur u. gewerbliche Designer
3144 Flugverkehrsloten	3340 Sonstige nicht-wissenschaftliche Lehrkräfte	3472 Rundfunk- und Fernsehsprecher u. sonstige Ansager
3145 Flugsicherungstechniker	34 Sonstige Fachkräfte (mittlere Qualifikationsebene)	3473 Straßen-, Nachtclub- und verwandte Musiker, Sänger und Tänzer
315 Sicherheits- und Qualitätskontrolleure	341 Finanz- und Verkaufsfachkräfte	3474 Clowns, Zauberer, Akrobaten und verwandte Fachkräfte
3151 Baukontrolleure, Brandschutzinspektoren und Brandschauer	3411 Effektenhändler, -makler und Finanzmakler	3475 Athleten, Berufssportler und verwandte Fachkräfte
3152 Sicherheits-, Gesundheits- und Qualitätskontrolleure	3412 Versicherungsvertreter	348 Ordensbrüder/-schwestern und Seelsorgehelfer
32 Biowissenschaftliche und Gesundheitsfachkräfte	3413 Immobilienmakler	3480 Ordensbrüder/-schwestern und Seelsorgehelfer
321 Biotechniker und verwandte Berufe	3414 Reiseberater und -veranstalter	
3211 Biotechniker	3415 Technische und kaufmännische Handelsvertreter	
3212 Agrar- und Forstwirtschaftstechniker	3416 Einkäufer	
3213 Land- u. forstwirtschaftliche Berater	3417 Taxatoren und Versteigerer	

4 Bürokräfte, kaufmännische Angestellte

41 Büroangestellte ohne Kundenkontakt	413 Materialverwaltungs- u. Transportangestellte	42 Büroangestellte mit Kundenkontakt
411 Sekretärinnen und Tastaturbediener	4131 Lagerverwalter	421 Kassierer, Schalter- und andere Angestellte
4111 Stenographen, Stenotypisten, Maschinenschreiber	4132 Material- und Fertigungsplaner	4211 Kassierer und Kartenverkäufer
4112 Bediener von Textverarbeitungs- und verwandten Anlagen	4133 Speditionsangestellte	4212 Bank-, Post- und andere Schalterbedienstete
4113 Datenerfasser	414 Bibliotheks-, Post- u. verwandte Angestellte	4213 Buchmacher und Croupiers
4114 Rechenmaschinenbediener	4141 Bibliotheks- u. Registraturangestellte	4214 Pfandleiher und Geldverleiher
4115 Sekretärinnen	4142 Postverteiler und -sortierer	4215 Inkassobeauftragte und verwandte Arbeitskräfte
412 Angestellte im Rechnungswesen	4143 Kodierer, Korrekturleser und verwandte Kräfte	422 Kundeninformationsangestellte
4121 Rechnungswesen- und Buchhaltungsangestellte	4144 Schreiber und verwandte Arbeitskräfte	4221 Reisebüro- und verwandte Angestellte
4122 Statistik- und Finanzangestellte	419 Sonstige Büroangestellte	4222 Empfangsbürokräfte und Auskunftspersonal
	4190 Sonstige Büroangestellte	4223 Telefonisten

5 Dienstleistungsberufe, Verkäufer in Geschäften und auf Märkten

51 Personenbezogene Dienstleistungsberufe und Sicherheitsbedienstete	5139	Pflege- und verwandte Berufe, a.n.g.	5162	Polizisten
511 Reisebegleiter und verwandte Berufe	514 Sonstige personenbezogenen Dienstleistungsberufe		5163	Gefängnisaufseher
5111 Reisebegleiter und Stewards	5141	Friseure, Kosmetiker und verwandte Berufe	5169	Sicherheitsbedienstete, a.n.g.
5112 Schaffner	5142	Gesellschafter und Zofen/ Kammerdiener	52 Modelle, Verkäufer und Vorführer	
5113 Reiseführer	5143	Leichenbestatter und Einbalsamierer	521 Mannequins/Dressmen und sonstige Modelle	
512 Dienstleistungsberufe im hauswirtschaftlichen Bereich und im Gaststättengewerbe	5149	Sonstige personenbezogenen Dienstleistungsberufe, a.n.g.	5210	Mannequins/Dressmen und sonstige Modelle
5121 Hauswirtschafter und verwandte Berufe	515 Astrologen, Wahrsager und verwandte Berufe		522 Verkäufer und Vorführer und Geschäften	
5122 Köche	5151	Astrologen und verwandte Berufe	5220	Verkäufer und Vorführer und Geschäften
5123 Kellner und Barkeeper	5152	Wahrsager, Handleser und verwandte Berufe	523 Verkaufsstand und Marktstandverkäufer	
513 Pflege- und verwandte Berufe	516 Sicherheitsbedienstete		5230	Verkaufsstand und Marktstandverkäufer
5131 Kinderpfleger	5161	Feuerwehrleute		
5132 Pflegekräfte in Institutionen				
5133 Haus- und Familienpfleger				

6 Fachkräfte in der Landwirtschaft und Fischerei

61 Fachkräfte in der Landwirtschaft und Fischerei (Marktproduktion)	6122	Geflügelzüchter	615 Fischer, Jäger und Fallensteller	
611 Gärtner und Ackerbauern (Marktproduktion)	6123	Imker und Seidenraupenzüchter	6151	Züchter von Wasserlebewesen
6111 Feldfrucht- und Gemüseanbauer	6124	Züchter/Halter v. gemischten Tierarten	6152	Binnen- und Küstnfischer
6112 Baum- und Strauchfrüchteanbauer	6129	Tierwirtschaftliche u. verwandte Berufe (Marktproduktion), a.n.g.	6153	Hochseefischer
6113 Gärtner, Saat- und Pflanzenzüchter	613 Ackerbauern und Tierzüchter/-halter (Marktproduktion)		6154	Jäger und Fallensteller
6114 Ackerbauern f. gemischte Anbaukulturen	6130	Ackerbauern und Tierzüchter/-halter (Marktproduktion)	62 Arbeitskräfte in der Landwirtschaft und Fischerei (Eigenbedarfsproduktion)	
612 Tierwirtschaftliche und verwandte Berufe (Marktproduktion)	614 Forstarbeitskräfte und verwandte Berufe		621 Arbeitskräfte in Landwirtschaft u. Fischerei (Eigenbedarfsproduktion)	
6121 Milchviehhalter und Nutztierzüchter	6141	Waldarbeiter und Holzfäller	6210	Arbeitskräfte in Landwirtschaft u. Fischerei (Eigenbedarfsproduktion)
	6142	Köhler und verwandte Berufe		

7 Handwerks- und verwandte Berufe

71 Mineralgewinnungs- und Bauberufe		Baumetalverformer u. verw. Berufe	7244	Telefon- u. Telegrapheninstallateure und -wartungspersonal
711 Bergleute, Sprengmeister, Steinbearbeiter und Steinbildhauer	7211	Former und Kernmacher (für Metallguss)	7245	Elektrokabel-, Elektroleitungs- monteure und -wartungspersonal
7111 Bergleute und Steinbrecher	7212	Schweißer und Brennschneider	73 Präzisionsarbeiter, Kunsthandwerker, Drucker und verwandte Berufe	
7112 Sprengmeister	7213	Blechkaltverformer	731 Präzisionsarbeiter f. Metall und verwandte Werkstoffe	
7113 Steinspalter, -bearbeiter und Steinbildhauer	7214	Baumetalverformer u. Metallbaumonteuere	7311	Präzisionsinstrumentenmacher und -instandsetzer
712 Baukonstruktions- und verwandte Berufe	7215	Verspannungsmonteuere u. Seilspleißer	7312	Musikinstrumentenmacher und -stimmer
7121 Bauhandwerker (traditionelle Materialien)	7216	Taucher	7313	Schmuckwarenhersteller und Edelmetallbearbeiter
7122 Maurer, Bausteinmetzen	722 Grobschmiede, Werkzeugmacher u. verw. Berufe		732 Töpfer, Glasmacher und verwandte Berufe	
7123 Betonierer, Betonoberflächenfertigmacher u. verw. Berufe	7221	Grobschmiede, Hammerschmiede und Schmiedepresser	7321	Schleifscheibenformer, Töpfer und verwandte Berufe
7124 Zimmerer, Bautischler	7222	Werkzeugmacher und verwandte Berufe	7322	Glasmacher, -schneider, -schleifer und -polierer
7129 Baukonstruktions- u. verw. Berufe, a.n.g.	7223	Werkzeugmaschinen-einrichter und Einrichter/Bediener	7323	Glasgraveure und -ätzer
713 Ausbau- und verwandte Berufe	7224	Metallschleifer, Metallpolierer und Werkzeugschärfer	7324	Glas-, Keram- und verw. Dekormaler
7131 Dachdecker	723 Maschinenmechaniker und -schlosser		733 Kunsthandwerker für Holz, Textilien, Leder und verwandte Materialien	
7132 Fußboden- und Fliesenleger	7231	Kraftfahrzeugmechaniker und -schlosser	7331	Kunsthandwerker für Holz und verwandte Materialien
7133 Stuckateure	7232	Flugmotorenmechaniker u. -schlosser	7332	Kunsthandwerker für Textilien, Leder und verwandte Materialien
7134 Isolierer	7233	Landmaschinen- oder Industrie-mechaniker und -schlosser	734 Drucker und verwandte Berufe	
7135 Glaser	724 Elektro- und Elektronikmechaniker u. -monteuere		7341	Maschinensetzer, Handsetzer und verwandte Berufe
7136 Klempner, Rohrinstallateure	7241	Elektromechaniker und -monteuere	7342	Stereotypeure und Galvanoplastiker
7137 Bau- und verwandte Elektriker	7242	Elektronikmonteuere		
714 Maler, Gebäudereiniger und verw. Berufe	7243	Elektronikmechaniker und Service-Fachkräfte		
7141 Ausbaumaler und verwandte Berufe				
7142 Warenmaler und -lackierer				
7143 Gebäudereiniger				
72 Metallarbeiter, Mechaniker und verwandte Berufe				
721 Former (für Metallguss), Schweißer, Blechkaltverformer,				

7343	Klischeehersteller und -ätzer	7415	Nahrungsmittel- u. Getränkekosten- u. -klassierer	7432	Weber, Stricker, Wirker und verwandte Berufe
7344	Fotolaboranten	7416	Tabakaufbereiter und Tabakwarenhersteller	7433	Herren-, Damenschneider u. Hutmacher
7345	Buchbinder und verwandte Berufe	742	Holztrockner und -konservierer, Möbeltischler und verwandte Berufe	7434	Kürschner und verwandte Berufe
7346	Sieb-, Druckstock- und Textildrucker	7421	Holztrockner und -konservierer	7435	Schnittmustermacher und Zuschneider (Textilien, Leder u.ä.)
74	Sonstige Handwerks- und verwandte Berufe	7422	Möbeltischler und verwandte Berufe	7436	Näher, Sticker und verwandte Berufe
741	Berufe in der Nahrungsmittelverarbeitung und verwandte Berufe	7423	Holzbearbeitungsmaschinen-einrichter und Einrichter/Bediener	7437	Polsterer und verwandte Berufe
7411	Fleischer, Fischhändler u. verwandte Berufe in der Nahrungsmittelzubereitung	7424	Korbflechter, Bürstenmacher und verwandte Berufe	744	Fell-, Lederverarbeiter und Schuhmacher
7412	Bäcker, Konditoren, Süßwarenhersteller	743	Textil-, Bekleidungs- u. verwandte Berufe	7441	Rauchwarenzurichter, Gerber und Fellzurichter
7413	Molkereiwarenhersteller	7431	Spinnvorbereiter	7442	Schuhmacher und verwandte Berufe
7414	Obst-, Gemüse- u. verw. Konservierer				

8 Anlagen- und Maschinenbediener sowie Montierer

81	Bediener stationärer und verwandter Anlagen	8163	Bediener v. Verbrennungs-, Wasserbehandlungs- u. verwandten Anlagen	8263	Nähmaschinenbediener
811	Bediener v. bergbaulichen und Mineralaufbereitungsanlagen	817	Bediener v. automatisierten Montagebändern und Industrierobotern	8264	Bediener v. Bleich-, Färbe- und Reinigungsmaschinen
8111	Bediener v. bergbaulichen Maschinen und Anlagen	8171	Bediener v. automatisierten Montagebändern	8265	Bediener v. Pelz- und Leder-vorbereitungsmaschinen
8112	Bediener v. Erz- und Gestein-aufbereitungsanlagen	8172	Bediener v. Industrierobotern	8266	Maschinenbediener für die Herstellung von Schuhen und anderen Lederwaren
8113	Tiefbohrer und verwandte Berufe	82	Maschinenbediener und Montierer	8269	Maschinenbediener für Textil-, Pelz- und Ledererzeugnissen, a.n.g.
812	Verfahrensanlagenbediener in der Metallerzeugung und Metallumformung	821	Maschinenbediener für Metall- und Mineralerzeugnisse	827	Maschinenbediener zur Herstellung v. Nahrungs- und Genussmitteln
8121	Ofenmänner (Erzschmelzen, Metallumformung und -veredlung)	8211	Werkzeugmaschinenbediener	8271	Bediener v. Fleisch- und Fischverarbeitungs-maschinen
8122	Metallschmelzer, Metallgießer und Walzwerker	8212	Bediener v. Maschinen zur Verarbeitung von Zement u. verwandten Mineralen	8272	Bediener v. Milchverarbeitungs-maschinen
8123	Metallhärter, Metallvergüter	822	Maschinenbediener für chemische Erzeugnisse	8273	Bediener v. Getreide- und Gewürzmühlen
8124	Metallzieher, Presszieher	8221	Bediener v. Maschinen zur Herstellung von pharmazeutischen Produkten und Toilettenartikeln	8274	Bediener v. Maschinen zur Herstellung v. Backwaren, Getreide- und Schokoladeerzeugnissen
813	Bediener v. Anlagen zur Glas- und Keramikherstellung sowie verwandte Anlagenbediener	8222	Bediener v. Maschinen zur Herstellung von Munition und explosiven Stoffen	8275	Bediener v. Obst-, Gemüse- und Nussverarbeitungs-maschinen
8131	Glasschmelz- und -kühlofenbediener, Kerambrenner und verwandte Maschinenbediener	8223	Bediener v. Metalloberflächenbearbeitungs- u. Beschichtungsmaschinen	8276	Bediener v. Zuckerherstellungsmaschinen
8139	Bediener v. Anlagen zur Glas- und Keramikherstellung sowie verwandte Anlagenbediener, a.n.g.	8224	Bediener v. Maschinen zur Herstellung photographischer Erzeugnisse	8277	Bediener v. Tee-, Kaffee- und Kakaoverarbeitungs-maschinen
814	Bediener von Anlagen zur Holzaufbereitung und Papierherstellung	8229	Maschinenbediener für chemische Erzeugnisse, a.n.g.	8278	Brauer, Bediener v. Wein- u. sonstigen Getränkherstellungsmaschinen
8141	Bediener v. Holzaufbereitungsanlagen	823	Maschinenbediener für Gummi- und Kunststoffherzeugnisse	828	Montierer
8142	Bediener v. Anlagen zur Papierbreiherstellung	8231	Bediener v. Maschinen zur Herstellung von Gummierzeugnissen	8281	Montierer (v. mechanischen Bauteilen)
8143	Bediener v. Papierherstellungsanlagen	8232	Bediener v. Maschinen zur Herstellung von Kunststoffherzeugnissen	8282	Montierer (v. elektrischen Einrichtungen)
815	Bediener chemischer Verfahrensanlagen	824	Maschinenbediener für Holzherzeugnisse	8283	Montierer (v. elektronischen Einrichtungen)
8151	Bediener v. Brechmaschinen, Mahlwerken und Mischanlagen	8240	Maschinenbediener für Holzherzeugnisse	8284	Montierer v. Metall-, Gummi- und Kunststoffherzeugnissen
8152	Bediener v. Warmbehandlungsanlagen	825	Maschinenbediener für Druck-, Buchbinde- und Papierherzeugnisse	8285	Montierer v. Holzwaren und verwandten Erzeugnissen
8153	Bediener v. Filtrier- und Trennvorrichtungen	8251	Druckmaschinenbediener	8286	Montierer v. Pappe-, Textil- u. verw. Erzeugnissen
8154	Destillations- und Reaktionsgefäßbediener (ausgenommen Erdöl u. Erdgas)	8252	Buchbindemaschinenbediener	8290	Sonstige Maschinenbediener und Montierer
8155	Bediener v. Erdöl- und Erdgasraffinerien	8253	Bediener v. Maschinen zur Herstellung von Papierherzeugnissen	829	Sonstige Maschinenbediener und Montierer
8159	Bediener chemischer Verfahrensanlagen, a.n.g.	826	Maschinenbediener für Textil-, Pelz- und Lederherzeugnisse	83	Fahrzeugführer und Bediener mobiler Anlagen
816	Bediener v. Energieerzeugungs- und verwandten Anlagen	8261	Bediener v. Spinnvorbereitungs-, Spinn- und Spulmaschinen	831	Lokomotivführer und verwandte Berufe
8161	Bediener v. Energieerzeugungsanlagen	8262	Bediener v. Web-, Strick- und Wirkmaschinen	8311	Lokomotivführer

8312 Eisenbahnbremsler, Stellwerksbediener und Rangierer	833 <i>Führer v. Landmaschinen und anderen mobilen Anlagen</i>	8333 Kranführer, Aufzugsmaschinisten und Bediener verwandter Hebeeinrichtungen
832 <i>Kraftfahrzeugführer</i>	8331 Führer v. motorisierten land- und forstwirtschaftlichen Maschinen	8334 Hubkarrenführer
8321 Motorradfahrer	8332 Führer v. Erdbewegungs- und verwandten Maschinen	834 <i>Deckspersonal auf Schiffen u. verw. Berufe</i>
8322 Personenkraftwagen-, Taxi- und Kleinlastkraftwagenfahrer		8340 Deckspersonal auf Schiffen u. verw. Berufe
8323 Busfahrer und Straßenbahnführer		
8324 Fahrer schwerer Lastkraftwagen		
9 Hilfsarbeitskräfte		
91 Verkaufs- und Dienstleistungshilfskräfte	9141 Hausmeister	93 Hilfsarbeiter im Bergbau, Baugewerbe, Verarbeitenden Gewerbe und Transportwesen
911 <i>Straßenhändler und verwandte Berufe</i>	9142 Fahrzeugreiniger, Fensterputzer u. verwandtes Reinigungspersonal	931 <i>Hilfsarbeiter im Bergbau und Baugewerbe</i>
9111 Straßenhändler (Lebensmittel)	915 <i>Boten, Träger, Pfortner u. verwandte Berufe</i>	9311 Hilfsarbeiter im Bergbau u. Steinbruch
9112 Straßenhändler (nicht Lebensmittel)	9151 Boten, Paket-, Gepäckträger und -austräger	9312 Bau- und Instandhaltungshilfsarbeiter (Straßen, Dämme u. ähnliche Bauwerke)
9113 Hausierer und Telefonverkäufer	9152 Pfortner, Wachpersonal u. verwandte Berufe	9313 Bauhilfsarbeiter (Gebäude)
912 <i>Schuhputzer und sonstige auf der Straße ausgeübte einfache Dienstleistungstätigkeiten</i>	9153 Automatenkassierer, Zählerableser u. verwandte Berufe	932 <i>Hilfsarbeiter in der Fertigung</i>
9120 Schuhputzer und sonstige auf der Straße ausgeübte einfache Dienstleistungstätigkeiten	916 <i>Müllsammler und verwandte Berufe</i>	9321 Montagehilfsarbeiter
913 <i>Haushaltshilfen u. verwandte Hilfskräfte, Reinigungspersonal und Wäscher</i>	9161 Müllsammler	9322 Handpacker und sonstige Fertigungshilfsarbeiter
9131 Haushaltshilfen und Reinigungspersonal in Privathaushalten	9162 Straßenkehrer und verwandte Berufe	933 <i>Transport- und Frachtarbeiter</i>
9132 Hilfskräfte und Reinigungspersonal in Büros, Hotels u. sonst. Einrichtungen	92 Landwirtschaftliche, Fischerei- und verwandte Hilfsarbeiter	9331 Führer v. handbewegten oder pedalgetriebenen Transportfahrzeugen
9133 Handwäscher und Handbügler	921 <i>Landwirtschaftliche, Fischerei- und verwandte Hilfsarbeiter</i>	9332 Führer v. Fahrzeugen und Maschinen, die von Tieren gezogen werden
914 <i>Hausmeister, Fensterputzer u. verwandtes Reinigungspersonal</i>	9211 Landwirtschaftliche Hilfsarbeiter	9333 Frachtarbeiter
	9212 Forstwirtschaftliche Hilfsarbeiter	
	9213 Hilfsarbeiter in Fischerei, Jagd und Fallenstellerei	
0 Streikräfte		
01 Streikräfte	011 <i>Streikräfte</i>	0110 Streikräfte

6.4. Monatscodes

1:	Januar
2:	Februar
3:	März
4:	April
5:	Mai
6:	Juni
7:	Juli
8:	August
9:	September
10:	Oktober
11:	November
12:	Dezember

Falls sich die Zielperson bei der Monatsangabe nur an die Jahreszeit erinnerte (Jahresanfang, Frühjahr/Ostern, Sommer Herbst, Jahresende, Winter), wurden dafür spezielle Codes bei der Erhebung vergeben. Monatsangaben wurden ediert, indem zur veränderten Monatsangabe 20 addiert wurden:

21:	<i>Januar (ediert)/Jahresanfang</i>
22:	<i>Februar (ediert)</i>
23:	<i>März (ediert)</i>
24:	<i>April (ediert)/Frühjahr</i>
25:	<i>Mai (ediert)</i>
26:	<i>Juni (ediert)</i>
27:	<i>Juli (ediert)/Sommer</i>
28:	<i>August (ediert)</i>
29:	<i>September (ediert)</i>
30:	<i>Oktober (ediert)/Herbst</i>
31:	<i>November (ediert)/Jahresende</i>
32:	<i>Dezember (ediert)/Winter</i>

6.5. *Editionsregeln*

Für die Edition der LV-Ost Nonresponse gelten - abgesehen vom Modul Eltern und den Angaben zum höchsten Schul- und Ausbildungsabschluss - grundsätzlich die Regeln der Edition der LV-OST-Panel-Daten¹. Nur wenige Ausnahmeregelungen mussten zusätzlich neu formuliert werden und wurden im Folgenden von Britta Matthes ergänzend zu den von Constanze Henning zusammengestellten Editionsregeln für die LV-Ost Panel-Daten hinzugefügt.

6.5.1. **Allgemeine Regeln**

Editionsmissings

Fehlende Angaben, die in der Edition nicht rekonstruiert werden konnten, wurden mit einem Editions-Missing „-9“ ausgefüllt.

Regeln zur Behandlung von Spellzeiten

- *Edierte Monatsangaben*

Bei der Edition von Monatsangaben wurde 20 zum konkreten Monat addiert. So entstanden künstliche Monate von 21 (Januar) bis 32 (Dezember).

- *Edierte Jahresangaben*

Edierte Jahresangaben wurden durch künstliche Monate kenntlich gemacht.

- *Missingangaben bei Spellzeiten*

Steht im ersten Spell -9/-9, so bedeutet das, dass dieser Spell vor 12/89 beginnt, aber das Jahr und der Monat des Beginns unbekannt sind, bzw. -9/89, dass dieser Spell vor 12/89 beginnt, der genaue Monat aber nicht bekannt ist.

Ansonsten bedeuten Missingangaben nicht rekonstruierbare Zeiten.

- *Anschlussmonate bei aufeinanderfolgenden Spells*

Überschnitten sich der letzte Monat eines Spells und der erste Monat eines Folgespells, wurde das Ende des ersten Spells um einen Monat zurückgesetzt, falls keine anderen eindeutigen Angaben (z.B. Zeitangaben aus anderen Modulen oder vom Tonband) zur Verfügung standen.

- *Kurze Spells*

Die Mindestdauer eines Spells beträgt zwei Wochen. Kürzere Spells wurden gestrichen.

Damit ein kurzer Spell x (2-4 Wochen) nicht verlorengeht, wurde in solchen Fällen der Beginn von Spell x+1 um einen Monat hochgesetzt und wenn nötig das Enddatum des Spells x-1 um einen Monat herabgesetzt.

Beispiel:

1/96 — 5/96 ET1 6/96 — 6/96 ET2 6/96 — 6/96 ET3 6/96 — 8/97 ET4	wurde ediert zu ==>	1/96 — 24/96 ET1 25/96 — 25/96 ET2 6/96 — 6/96 ET3 27/96 — 8/97 ET4
--	---------------------	--

¹ vgl. Goedicke, Anne / Lichtwardt, Beate/ Mayer, Karl Ulrich (Hrsg.) (2003): Dokumentationshandbuch 'Ostdeutsche Lebensverläufe im Transformationsprozess (LV-Ost Panel)'. Teil 2: Dokumentation verwendeter Materialien, S. 38ff.

6.5.2. Erwerbsgeschichte der Zielperson– Erwerbstätigkeit

Erster Erwerbsspell

Die Zeiten der EG-Anfangsspell können nicht ediert werden, aber es gibt die Möglichkeit, eine Korrekturvariable einzufügen, wenn der Beginn des Spell zweifelhaft ist, weil die Zp das entsprechende Alter oder die entsprechende Qualifikation für diese Tätigkeit noch gar nicht erreicht hatte. (siehe BG1_ZW). Die Korrekturvariable **BG1_ZW = 1** signalisiert, dass ein Widerspruch zwischen der Anfangszeit des ersten Erwerbsspell und der zum Erreichen des angegebenen Ausbildungsabschluss nötigen Zeit besteht. Entweder stimmt also der Beginn nicht, oder es fehlt eine spätere Ausbildungslücke. Sie wird nur vergeben, wenn der Abschluss auch mit Sonderregelungen nicht innerhalb der Zeit erreicht worden sein kann. (*Bsp. für Sonderregelungen – 425850: "staatl. Abschluss f. Lehrerbildung"*)

Splitten von Erwerbsspell und Korrekturvariablen für Veränderungen im Spell

In der LVOST-Studie wurden ausführliche Betriebsinformationen erhoben. Um diese auch bei Veränderungen innerhalb des Spell zu erhalten, wurden Korrekturvariablen eingeführt, die die Veränderungen abbilden.

F401, F402 Wechsel der Tätigkeit innerhalb eines Spell

Bei Wechsel der Tätigkeit innerhalb eines Spell wurden die Korrekturvariablen

F401KORR Änderung der Tätigkeit (ISCO-Wechsel)

F401END Tätigkeit am Ende des Spell

F401TIM Zeitpunkt des Tätigkeitswechsels (in Monaten seit 1900)

zum Abbilden der Veränderung eingesetzt.

BGQ204 Wechsel in der Befristung der Stelle:

Fand innerhalb eines Spell ein Wechsel in der Befristung der Stelle statt (z.B. unbefristete Stelle wird zu ABM oder die Zielperson wird aus einer ABM in einen regulären Arbeitsvertrag übernommen), wurde der Spell gesplittet.

Training on the job, Anlernzeiten im Betrieb oder Beschäftigung im westdeutschen Mutterunternehmen

Solche Einarbeitungszeiten wurden als normale Erwerbszeiten behandelt, es wurde kein neuer Spell eingefügt.

Erfolgte nach Traineeprogrammen eine Übernahme nicht automatisch, oder wurde diese von der Zielperson nicht angestrebt, erhielt das Traineeprogramm einen eigenen Spell.

F401 Leiharbeit; Zeitarbeit

Gab die Zielperson eine Beschäftigung als Leiharbeiter/Zeitarbeiter an, wurden folgende Korrekturvariablen eingesetzt:

F401LEIH Tätigkeit in einer Zeitarbeitsfirma/Leiharbeitsfirma

F401WECH es wurden ständig wechselnde Tätigkeiten ausgeführt. In diesem Fall gibt dann F401 den BA-Code der erstgenannten Tätigkeit an.

BG13405M berufliche Stellung

- *Änderung der beruflichen Stellung innerhalb eines Spells*

Änderte sich die berufliche Stellung innerhalb eines Spells, so wurde das durch Korrekturvariablen festgehalten:

BG405MKO Veränderung der beruflichen Stellung im Spell

BG405MEN berufliche Stellung am Spellende

- *falsche Einordnung der beruflichen Stellung durch Interviewer oder Zielperson*

Bei zu korrigierenden beruflichen Stellungen auf Grund eindeutig falscher Einordnung durch den Interviewer/die Zielperson wurde eine Korrekturvariable eingeführt

BG405MED edierte berufliche Stellung

Die Originalvariable wurde nicht überschrieben.

- *Verbeamtung*

Wenn auf Grund einer Verbeamtung bereits zwei Spells existierten, blieben diese unverändert. Trat innerhalb eines Spells eine Verbeamtung ein, wurde nicht gesplittet, sondern dies in den Korrekturvariablen vermerkt zur

BG405MKO/BG405MEN Veränderung der beruflichen Stellung

BG405KOR/BG405END Veränderung der differenzierten beruflichen Stellung

- *Arbeiter / Angestellte*

Bei der Einordnung der Zielperson in die Kategorien Arbeiter oder Angestellte wurde von der Selbsteinstufung der Zielperson ausgegangen. Es erfolgte in der Regel keine Edition, es sei denn, die Einordnung war zweifelsfrei falsch.

- *Freiberufler / Selbständige*

Das Unterscheidungskriterium lag in der Notwendigkeit eines Gewerbescheines für die Betriebsgründung (Selbständige).

BG13405 differenzierte berufliche Stellung

- *Einstufung 52 versus 53*

Die Vergabe der differenzierten beruflichen Stellung ist an das Tätigkeitsprofil der ausgeübten Tätigkeit gebunden, nicht an die Qualifikation der Person. Tätigkeiten, die einen Hochschulabschluss voraussetzen, erhielten in der Regel die 53. Eine solche Einordnung war auch mit einem Fachschulabschluss möglich, da eine Reihe von Fachschulabschlüssen nach der Wende als Fachhochschulabschluss anerkannt wurden.

Änderte sich die differenzierte berufliche Stellung innerhalb eines Spells, so wurde das durch Korrekturvariablen festgehalten:

BG405MKO Veränderung der differenzierten beruflichen Stellung im Spell

BG405MEN berufliche Stellung am Spellende

- *Zuordnung für spezielle Tätigkeitsgruppen*

Grundschullehrer erhielten den Code 52

Verbeamtete Grundschullehrer erhielten die 42

Verbeamtete Gymnasiallehrer erhielten die 43

Vertreter galten als Fachverkäufer und erhielten die 52

Werkmeister galten als Angestellte mit Leitungsfunktion (52 + Leitungsfunktion)

Beamte auf Probe wurden als Beamte verlistet

- *ABM*

Zielpersonen, die in einer ABM Hilfstätigkeiten ausführten, aber innerhalb ihrer Arbeitsgruppe eine Vorarbeiterposition hatten, erhielten trotzdem nur die 61 und nicht die 63.

BGQ20202Abschluss / Leitungsfunktion

- *"Entsprechender" Abschluss*

"Entsprechende" Abschlüsse sind nur die für die jeweilige Tätigkeit tatsächlich benötigten Berufsabschlüsse. Das heisst, dass Überqualifikationen (z.B. Diplomökonom mit Buchhaltertätigkeit) keinen entsprechenden Abschluss darstellen.

Fachverkäufer haben nur dann einen entsprechenden Abschluss für ihre Tätigkeit, wenn sie für die Verkaufsbranche ausgebildet wurden, in der sie arbeiten. Eine Textilverkäuferin hat also als gelernte Elektrowarenverkäuferin keinen entsprechenden Abschluss.

- *Änderung der Leitungsfunktion im Spell*

Erhielt oder verlor die Zielperson innerhalb eines Spells eine Leitungsfunktion, wurden Korrekturvariablen eingesetzt:

BG203KOR Leitungspostion im Spell verändert
 BG203ANF Leitungsfunktion am Anfang des Spells
 BG203END Leitungsfunktion am Ende des Spells

Branche des Betriebes

- *BG11409A Regeln zur Codierung der Branchen*

Codiert wurde jeweils die Branche des Betriebes, nicht die des übergeordneten Kombinites, Konzerns.

- *Zuordnung zu speziellen Branchen*

Pflegedienste erhielten, waren sie bei Wohlfahrtsverbänden angesiedelt Code 25, waren es private Pflegedienste, Code 243.

Telekom und andere Telekommunikationsanbieter wurden unter Post, Code 20, verlistet.

Sozialversicherungsträger d.h. Gesetzliche Rentenversicherung (BfA, LVA, Bahnversicherungsanstalt, Knappschaftliche Rentenversicherung, Seekasse) und Krankenversicherungen (ausser privater) erhielten Code 31

ABM - Branchen ABM - Sanierungs- und Beschäftigungsgesellschaften erhielten, wenn keine andere Branche oder kein anderer Betriebsname angegeben war, einen der folgenden, neu eingeführten Branchencodes (Rechtsform wie angegeben beibehalten):

40 – Landschaftspflege
 41 – Abriss und Sanierung
 42 – Sonstige Zwecke

BG68408M Rechtsform des Betriebes

- *Änderung der Rechtsform innerhalb eines Spells*

Für eine Änderung der Rechtsform des Betriebes während eines Spells wurden Korrekturvariablen eingeführt:

BG408MKO Änderung der Rechtsform
 BG408MEN Rechtsform am Ende des Spells

- *Spezielle Zuordnungsregeln von Rechtsformen*

Rechtsform Familienbetriebe Betriebe, die im Eigentum der Familie oder Verwandtschaft sind, erhielten den Code BG68408M = 4.

Rechtsform nicht-gemeinnützige Vereine Für nicht-gemeinnützige Vereine, Verbände, Organisation etc. wurde der Rechtsformcode BG68408M = 8 eingeführt.

Rechtsform Betriebskrankenkasse Nach Auskunft des Landesverbandes Berlin der Betriebskrankenkassen sind alle BKK, unabhängig von der Rechtsform des Mutter-

unternehmens, Behörden des öffentlichen Rechts. Sie erhielten damit die Rechtsform Q205 = 1 staatliche Verwaltung/Öffentlicher Dienst.

Rechtsform von Aktiengesellschaften Aktiengesellschaften gelten immer als Privatbetrieb, auch wenn Stadt/Land/Bund die Mehrheit der Aktien halten.

Rechtsform Wismut GmbH Die Wismut GmbH wurde ab 31/91 (Einzelfallentscheidung) als Öffentlicher Dienst kodiert, weil ihr Kerngeschäft Bergbau nicht mehr relevant ist. Sie ist zu 100% Bundeseigentum und nimmt mit Beschäftigungssicherung und Rekultivierung regionale "Versorgungsaufgaben" wahr.

Neuer privater Eigentümer Wechselte ein Betrieb seinen privaten Eigentümer, wurde das in den Daten nicht berücksichtigt, da weder eine Privatisierung noch ein Rechtsformwechsel erfolgte.

BG10407A, BG10407B Beschäftigtenzahlen/Betriebsgrößen

Für die Angabe "keine Beschäftigten", z.B. in Folge von Unternehmensschließungen, wurde der Code -1 vergeben

BG15410 Arbeitszeit

- *Veränderung der Arbeitszeit innerhalb eines Spells / Wechsel Teilzeit - Vollzeit*

Bei Wechsel der Arbeitszeit innerhalb eines Spells, wurden Korrekturvariablen eingeführt:

BG410KOR Arbeitszeit hat sich geändert

BG410END Arbeitszeit am Ende des Spells in Stunden

Neu eingeführt wurde der Code:

BG410END = -6 ständig wechselnde Arbeitszeiten im Spell

- *Arbeitszeit Lehrer*

Lehrer gaben häufig als Arbeitszeit die Pflichtstundenzahl an, nicht die Gesamtarbeitszeit einschließlich Vor- und Nachbereitung. Diese Angaben blieben unverändert.

- *Kurzarbeit*

Wurde ein Erwerbsspell mit Kurzarbeit beendet, wurde das in den Korrekturvariablen BG410KOR und BG410END vermerkt.

- *Stundenreduzierung im Öffentlichen Dienst*

Stundenreduzierungen im Öffentlichen Dienst sind keine Kurzarbeit. Ein Arbeitszeitwechsel wurde in den Korrekturvariablen BG410KOR und BG410END abgebildet.

BG16411 Einkommen

Wenn eine Zielperson kein Einkommen erzielte (0 DM), z.B. Selbständige, die noch keinen Gewinn erwirtschafteten, dann wurde der Code: 0 (kein Einkommen) vergeben.

Betriebsgeschichte

- *BBQ02221/ BBQ01221 Privatisierung*

Privatisierung an der Schnittstelle zweier Spells Endete ein Spell mit einer Privatisierung und der nächste Spell begann im gleichen Monat, so verblieb die Privatisierung im vorangehenden Spell und der Beginn des nächsten Spells wurde auf einen Monat später ediert.

BBQ02221/ BBQ01221 Privatisierungstermine Als Privatisierungstermin der Bundesbahn gilt 1/1994. Die Bundespost wurde mit der Postreform in drei Bereiche gegliedert, Postdienst, Postbank und Telekom, als Privatisierungstermin gilt 1/1995.

- *BBQ222 Eigentümer*

neuer Eigentümer Treuhandanstalt Für die Herkunft des neuen Eigentümers wurde ein neuer Code eingeführt:

BBQ222 4 = Treuhand. Dieser Code wurde aber nur vergeben, wenn ein bereits privatisierter Betrieb zurück an die Treuhandanstalt ging.

mehrere Eigentümerwechsel Falls in einem Spell Eigentümerwechsel stattfanden, wurde unter BBQ222 nur der letzte neue Eigentümer codiert.

neuer Eigentümer — Herkunft der Eigentümer von Mischeigentum Bei mehreren Eigentümern entschied die Mehrheit der Anteile. Wenn diese zu 50% auf Ost- und zu 50% auf Westeigentümer verteilt waren, galt der Eigentümer als aus Westdeutschland stammend.

- *BBQ223 Auslaufende ABM-Stellen und Personalabbau*

Auslaufende ABM-Stellen wurden nicht als Personalabbau gewertet.

- *BGQ01252 bis BGQ09252 Unterstützung bei der Suche nach neuer Stelle*

Für die Frage nach der Unterstützung bei der Suche nach einer neuen Stelle wurden folgende Korrekturvariablen eingeführt:

BG252H Arbeitsamt

BG252I alter Arbeitgeber

BG252K Zeitungsannonce, Aushang o.ä.

Sofern mindestens eine gültige Nennung erfolgte, wurden die fehlenden Angaben in den Variablen BGQ01252 bis BGQ09252, BG252H, BG252I und BG252K auf 0 rekodiert.

BGQ07252/BGQ253 Versetzungen

Immer, wenn die örtliche Betriebseinheit als Arbeitsort gewechselt wurde, entstand ein neuer Spell (z.B. Versetzung von Lehrern an eine neue Schule, auch wenn ihr Arbeitgeber die Schulverwaltung blieb). Da es sich dabei um einen Wechsel von ET-Spell zu ET-Spell handelt, wurde unter BGQ07252/BGQ253 (Unterstützung neue Stelle, sonstiges) "Versetzung" vermerkt.

6.5.3. Erwerbsgeschichte der Zielperson – Lückenaktivität

BL01414M Lückenart

- *Babyjahr/ Erziehungsurlaub*

Nicht alle Zielpersonen haben nach der Geburt eines Kindes ihre Erwerbsspell wegen Babyjahr oder Erziehungsurlaub gesplittet. Wurde von der Zielperson Babyjahr oder Erziehungsurlaub angegeben, so wurde dieser Lückenspell so belassen. Ansonsten wurde nicht gesplittet.

Falls das Babyjahr offensichtlich ein Erinnerungsfehler ist (weil die Regelung noch nicht existierte), wird die Lückenart auf "14=Nenn. Erziehungsurlaub o. institutionelle Regelung" gesetzt.

Einkommensangaben bleiben unediert.

Anders als in LVDDR wurden Babyjahre nicht von der Edition nachgetragen.

- *Unterschied Babyjahr (DDR-Recht)/Erziehungsurlaub(gültiges Recht)*

In dieser Variable wurde mit Code 4 ausschließlich der Erziehungsurlaub nach bundesdeutschem Recht erfasst. Babyjahre nach DDR-Recht erhielten Code 6.

- *Krankheiten*

Als Lücke angegebene längere Krankheitsphasen innerhalb von Erwerbstätigkeiten, wurden den entsprechenden ET-Spells zugeordnet. War eine solche Zuordnung nicht möglich, blieben sie unverändert als Lücken erhalten.

- *neu eingeführte Lückenarten*

Es wurden folgende neue Codes eingeführt:

BL01414M 7 = Vollzeit-Weiterbildung (vom Arbeitsamt finanziert)

BL01414M 8 = Berufs- bzw. Erwerbsunfähigkeitsrente

Code 8 erhielten Erwerbsunfähigkeitsrentner und Bezieher von EU-Renten, die ihr Arbeitsleben noch nicht als beendet betrachteten, im Erwerbsmodul unter "sonstige Lücke" verlistet waren und deshalb nicht in das Ruhestandsmodul gelangten. Teilzeit-Weiterbildungen veränderten die Lückenart Arbeitslosigkeit nicht.

- *Wehrdienst - Zeiten*

Haben Zielpersonen ihre Erwerbstätigkeit wegen Wehrdienstes gesplittet, so wurden diese Spells unverändert belassen. Zeitsoldaten galten als erwerbstätig.

- *Sonderregelung für vom Arbeitgeber delegierte Studenten:*

Studenten, die bei der NVA/Bundeswehr beschäftigt waren, bzw. andere von Betrieben zum Studium delegierte Zielpersonen, erhielten für die Zeit des Studiums einen Erwerbstätigkeitsspell und keinen Lückenspell. Die Betriebsgeschichte bezieht sich dann wieder auf die Studienrichtung.

BL06416A-N(Q 263)/BLQ265 Lückeneinkommen: Abfindung

Abfindungen wurden unter BL06416L verlistet. Im dazugehörigen Textfeld (F416M) erscheint dann: "einmalige Abfindung".

Unterstützung für neue Stelle

Die Variablen BGQ01252, BGQ02252, BGQ03252, BGQ04252, BGQ05252, BGQ06252, BGQ07252, BGQ08252, BGQ09252 werden in der Nonresponse-Studie auch für die DDR-Zeit abgefragt. Da es sich um einen anderen Kontext als in der Nachwende-Zeit handelt, sollten Aussagen über den Zugang zu Stellen zu DDR-Zeiten mit ihrer Hilfe vorsichtig getroffen werden. Außerdem sind die Variablen über beide Zeiträume nur bedingt vergleichbar.

Für die Frage nach der Unterstützung bei der Suche nach einer neuen Stelle wurden folgende Korrekturvariablen eingeführt: BG252H-Arbeitsamt; BG252I-alter Arbeitgeber; BG252K-Zeitungsannonce, Aushang o.ä.

Sofern mindestens eine gültige Nennung erfolgte, wurden die fehlenden Angaben in den Variablen BGQ01252 bis BGQ09252, BG252H, BG252I und BG252K auf 0 rekodiert.

6.5.4. Nebentätigkeiten

Ehrenamtliche Tätigkeiten

Nebentätigkeiten wurden nur erfasst, wenn sie bezahlt wurden. Nicht erfasst wurden z.B. Tätigkeiten als ehrenamtliche Bürgermeister, Betriebsräte usw.

6.5.5. Aus- und Weiterbildung

BWQ603 Arten der Aus- und Weiterbildung

Zur Orientierung in der Unterscheidung gilt:

Umschulung: Zweit-Ausbildung, über Arbeitsamt finanziert

Hauptkriterium für eine Umschulung ist das Erlernen eines neuen Berufs. Daher galten auch Ausbildungen ohne staatlich anerkannten Abschluss, die zu einer beruflichen Qualifikation führten, als Umschulungen. Anerkannte Berufsabschlüsse sind z.B. Facharbeiter, Meister, Fachschulabschlüsse, Hochschulabschlüsse mit und ohne Diplom sowie postgraduale Studienabschlüsse.

berufliche Ausbildung: Erst- oder Zweit-Ausbildung, beide nicht über das Arbeitsamt finanziert
Weiterbildung: Qualifizierung im selben Beruf, zum Teil auch mit Berufsabschluss verbunden (sog. Anerkennungsqualifikation)

Wenn damit neue höhere Abschlüsse wie Facharbeiter, Meister, Fachschulabschlüsse, Hochschulabschlüsse mit und ohne Diplom oder postgraduale Studienabschlüsse erworben wurden, handelt es sich um berufliche Ausbildungen (nicht vom Arbeitsamt finanziert) oder um Umschulungen (vom Arbeitsamt finanziert). Weiterbildungen, die den Erwerb eines anerkannten Berufsabschlusses zum Ziel hatten, wurden dementsprechend umgetragen.

Als Weiterbildung galt auch der Erwerb von Berufsabschlüssen (z.B. Meister), über die die Zielperson bereits vor der Wende verfügte, die nach der Wende aber zur Angleichung an das bundesdeutsche Recht wiederholt wurden.

Regelung für spezielle Berufsgruppen Kindergärtnerinnen, Militärbeschäftigte und Verwaltungsfachangestellte können durch Anpassungsweiterbildungen einen neuen Berufsabschluss erwerben.

BWQ603 Ausbildungen bei Militär und Polizei

Militärische und polizeiliche Ausbildungen, deren Abschluss außerhalb von Militär und Polizei keine Gültigkeit hat (z.B. Ausbildung zum Fähnrich), wurden als Weiterbildungen erfasst.

Verwaltungsfachangestellte

Die Qualifizierung zur Verwaltungsfachangestellten gilt nicht als Ausbildungsabschluss und wurde als Weiterbildung angegeben.

Vollzeitausbildungen neben Erwerbstätigkeiten

In Sonderfällen konnten Vollzeiterwerbstätigkeiten neben Vollzeitausbildungen auftreten, z.B. bei Offizieren und Beamten. Auch in anderen Fällen war u.U. eine Vollzeit-Umschulung mit einem gleichzeitig weiterbestehenden Arbeitsverhältnis vereinbar, z.B. wenn es sich um 0-Stunden-Kurzarbeit handelte.

BWQ603 Sonstige Maßnahmen der Aus- und Weiterbildung

Für vom Arbeitsamt initiierte Maßnahmen für Arbeitslose, die weder einer Ausbildung noch einer Umschulung noch einer Weiterbildung entsprechen, wird in der Variable BWQ603 der Code 4 (Sonstiges) eingeführt. Eine genauere Beschreibung des Inhalts der Aus- und Weiterbildung wurde in der Zusatzvariable AWB_OFF (offener Text) abgelegt. Solche Maßnahmen können z.B. Feststellungsmaßnahmen vor einer Umschulung, Informationslehrgänge usw. sein. Aus- und Weiterbildungen vom Typ 4 wurden im Frageschema wie Weiterbildungen behandelt, z.B. wurde die zeitliche Organisation unter Q607 verlistet. Die Lückenart 1 (arbeitslos) im Themenbereich Erwerbsgeschichte – Lückenaktivität blieb in solchen Fällen unverändert.

BW03481A, BW02481, BW05481C, BW04481B (Q 605) Erfassung der Dauer nachgetragener Weiterbildungen

Die Korrekturvariablen Q605Woch und Q605Tage beziehen sich nur auf Weiterbildungen, die aus der LVDDR nachgetragen wurden.

BWQ607 Weiterbildung —zeitliche Organisation

Weiterbildungen können sehr unterschiedlich organisiert sein (z.B. Block oder wenige Tage pro Woche). Um diese Unterschiede genauer abzubilden, wurde die folgende

Zusatzvariable für die Weiterbildungsdauer pro Tag eingeführt:

Q607Zu1 - diese beinhaltet die Unterscheidung zwischen Ganztags- und anderen Weiterbildungen, wobei hier die tatsächliche stundenmäßige Auslastung eines Weiterbildungstages gemeint ist (1 = ganztags; 2 = nicht ganztags; 3 = teils ganztags/ teils nicht ganztags). Außerdem wurden Informationen über die konkrete Dauer der Weiterbildungen in den Zusatzvariablen Q607Tage bzw. Q607Woch erfasst.

Häufigkeit von Weiterbildungen

Zur Unterscheidung einmaliger Weiterbildungen von solchen, die über Jahre hinweg immer wieder, aber jeweils nur für einen begrenzten Zeitraum besucht wurden (z.B. regelmäßige Ferienweiterbildungen für Lehrer), wurde eine weitere Zusatzvariable eingeführt:

Q607ZU2 1 = einmalige Weiterbildung
2 = regelmäßig wiederkehrende Weiterbildung
3 = unregelmäßig wiederkehrende Weiterbildung

AB11316A Weiterbildung - staatlich anerkannter Abschluss

Die Variable Q612 enthält alle staatlichen Abschlüsse, also auch IHK-Zertifikate o.ä. Da die Frage im Interview zum Teil anders verstanden wurde, wurde eine Korrekturvariable eingeführt:

Q612KORR 1 = Abschluss ist Ausbildungsabschluss
2 = Abschluss ist kein Ausbildungsabschluss

AB11316A neuer Ausbildungsabschluss

Anpassungsqualifikationen führen nur dann zu einem neuen Ausbildungsabschluss, wenn sich dadurch das Berufsfeld verändert. Für Kindergärtnerinnen gilt der Berufsabschluss „Erzieherin“ als neuer Ausbildungsabschluss.

BWQ620 Anerkennung DDR-Abschluss

Als neuer Code wurde eingeführt:

Q620 3 = nicht bekannt, da Anerkennungsverfahren noch läuft

Bei etwa 150 Fällen wurde die Frage nach der Anerkennung des DDR-Abschlusses nicht gestellt, sie haben in der Variable ein Systemmissing.

6.5.6. Erwerbsgeschichte Partner

FP13508: Ausbildungsabschluss des Partners

Erfasst wurde der höchste Ausbildungsabschluss. Hat der Partner einen Facharbeiter- und einen Hochschulabschluss, wurde der Hochschulabschluss eingetragen.

FT07512A/FT06512A: Beginn des ersten Erwerbsspiels

Die Erwerbsgeschichte des Partners wurde ab dem Zeitpunkt des Zusammenzugs erfasst.

Lag das Anfangsdatum einer Tätigkeit vor dem Zeitpunkt des Zusammenzugs, wurde es auf das Datum des Zusammenzugs ediert.

FT09512A/FT08512A: Ende des letzten Erwerbsspells

Die Erwerbsgeschichte des Partners endet mit dem Zeitpunkt des Zusammenlebens. Nach einer Trennung fortlaufende Erwerbs- oder Lückenspells wurden auf das Trennungsdatum zurückgesetzt.

Splitting-Kriterien für Partner-Erwerbsspells

Partner-Erwerbsspells wurden gesplittet, wenn sich eines der folgenden Kriterien veränderte:

- Erwerbsstatus (FT05511A und FT05511B)
 - Berufliche Tätigkeit (F513A)
 - Berufliche und differenzierte berufliche Stellung (FT10514M und FT10514), also auch Hinzukommen oder Wegfall einer Leitungsfunktion.
- Betriebswechsel waren bei Partnern kein Splittinggrund. Demzufolge wurden Spells, die nur auf einem Betriebswechsel beruhten, zusammengefasst.

FT15515A: Arbeitszeitwechsel im Spell

Veränderungen der Arbeitszeit des Partners waren kein Splittinggrund. Wurden Erwerbsspells getrennt angegeben, weil der Partner z.B. von einer Voll- zu einer Teilzeitbeschäftigung wechselte, so wurden diese Spells zusammengefasst. Die Angaben der Variablen FT15515A beziehen sich dann auf die Arbeitszeit zum Spellbeginn (es handelt sich bei FT15515A um keine Korrekturvariable!). Es wurden Korrekturvariablen eingefügt:

FT15515A wöchentliche Arbeitszeit am Spellbeginn

Neu eingeführt wurde der Code:

FT15515A = -6 ständig wechselnde Arbeitszeiten im Spell

6.5.7. Kinder

Die Partnerschafts- und Kinderdaten können nur innerhalb der Spells überprüft werden, da in der Wohnungsgeschichte nur erfragt wird, mit wem die Zp z.Z. zusammenwohnt

FK07604A Schulabschluss

Schulabschlüsse werden bei eindeutig falscher Zuordnung auf den historisch exakten Schultyp ediert.

Lückenart

Der Code 6 (Hausfrau/-mann) kann auch Babyjahre und Erziehungsurlaub beinhalten.

6.5.8. Organisationen und Vereine der ZielpersonEintritt und Dauer einer Mitgliedschaft

Eintrittsdaten in eine Gewerkschaft beziehen sich in der Regel auf den ersten Eintritt in eine Gewerkschaft überhaupt. Die Gewerkschaftsmitgliedschaft von Zielpersonen, die ununterbrochen zu DDR-Zeiten im FDGB und anschließend in einer bundesdeutschen Gewerkschaft waren, wird einschließlich der DDR-Mitgliedschaft gerechnet. Dabei kann die Gewerkschaft auch gewechselt worden sein.

Unklare Eintrittsdaten

Für unklare Eintrittsdaten in die Gewerkschaft wurde ein neuer Code eingeführt: -2/-2. Dieser bedeutet, dass das Eintrittsdatum nach dem Interviewzeitpunkt der LVDDR liegen muss (Eintrittsdatum > 1991/92). Der Code wurde vergeben, wenn eine Zielperson in der LVDDR

angegeben hatte, zum Interviewzeitpunkt nicht Mitglied einer Gewerkschaft gewesen zu sein, aber in der LVOST ein Eintrittsdatum angab, das vor diesem Zeitpunkt liegt.

6.5.9. Ruhestand

Beginn des Ruhestandes

Die Enddaten der Erwerbsgeschichte wurden mit den Anfangsdaten des Ruhestandes abgeglichen. Prinzipiell beginnt der Ruhestand in dem Monat nach dem Ende der Erwerbsgeschichte.

Neue Codes für die Art des Ruhestandes

RU_ART 1 = Altersruhestand
2 = Vorruhestand (Altersübergang)
3 = Invalidität (Erwerbs- bzw. Berufsunfähigkeitsrente)
4 = Sonstiges

6.5.10. Eltern

Eltern unbekannt?

Die Eltern scheinen häufig zu fehlen (2="unbekannt"). Wenn die Frage nach Stiefeltern verneint wurde, wird auf 1 ediert. (maschinell)

Die Angaben zu den Pflegeeltern finden sich in den Daten, sind werden aber von der Ausdruck-Routine nicht erfasst. – (SPSS-)Ausdrucke der vorhandenen Daten liegen bereit und werden ediert und dem Ausdruck beigeheftet.

6.5.11. Parteimitgliedschaft

Adäquat zu LVDDR wird für Parteimitgliedschaften der Stief-/Eltern in der DDR als neuer Code eingeführt: "3=vor DDR-Zeit verstorben" (ist in LVDDR=91)

6.5.12. Schulabschluss

Die Frage nach entsprechendem Abschluß kann nicht ediert werden, außer bei nach Datenlage offensichtlicher Unterqualifikation (Beispiel: ZP gibt an, als Krankenschwester mit entsprechendem Fachschulabschluß gearbeitet zu haben, beantwortet die Frage nach dem höchsten Ausbildungsabschluss im Magnus-Modul aber mit Facharbeiterabschluß).

6.6. Nachrecherchebericht

Die Nachrecherche der Nonresponse-Studie wurde im Zeitraum von Juni bis Juli 1999 durchgeführt. Hauptprobleme der Nonresponse-Studie waren disfunktionale Erhebungsinstrumente in den Fragebogenmodulen zur Erwerbsgeschichte der leiblichen Mutter und des leiblichen Vaters sowie Filterfehler, bspw. im Kinder-Modul. Ziel der Nachbefragung war, diese Module ausführlich nachzuerheben. Gleichzeitig wurde diese Befragung genutzt, alle TeilnehmerInnen der Nonresponse Studie zu ihren schulischen und beruflichen Ausbildungen vor Dezember 1989 zu befragen. Desweiteren umfaßte die Nachbefragung Fragebogenmodule zur Absolvierung des Armmedienstes (bei Männern), zur Frage der Kinderbetreuung und zur Tätigkeit des Kindes im Jahre 1997. Eine genaue Übersicht zum Umfang der nacherhobenen Module liefert im folgenden Übersicht 1.

Übersicht 1: Anzahl nacherhobener Fragemodule

Titel der Fragemodule	Variablenname	Anzahl der nacherhobenen Module: cati-Fälle	Anzahl der nacherhobenen Module: capi-Fälle ²
Schulische u. berufliche Abschlüsse	ABSCHL	128	69
Armeedienst	ARMEE	54	31
Fragen zur leiblichen Mutter	MUTTER	48	20
Fragen zum leiblichen Vater	VATER	51	22
Betreuungsfrage zum Kind	KIND	12	7
Was machte Ihr Kind 1997?	KIND_JOB	4	1

Insgesamt wurde auf das erste Anschreiben mit gleichzeitiger Versendung des Fragebogens und eines frankierten Rückumschlages (sowie auf das zweite Anschreiben) wie folgt geantwortet:

	CATI	CAPI
• ZP sandten den Fragebogen ausgefüllt bzw. teilweise ausgefüllt zurück	40	28
• ZP sind unbekannt verzogen	18	13
• ZP verweigerte, sandte den Fragebogen aber unausgefüllt zurück	1	1
• ZP ist verstorben	1	0
• ZP beantwortete telefonisch die Fragen	0	1
• ZP reagierten nicht, weder auf das erste, noch auf das zweite Anschreiben	68	26

Auf das 2. Anschreiben mit der nochmaligen Bitte um Zurücksendung des ausgefüllten Fragebogens reagierten 11 ZP positiv, ein Interview erfolgte telefonisch, eine ZP bat nochmals um die Zusendung eines Fragebogens und in einem Fall teilte uns die Mutter einer ZP mit, dass diese verstorben ist.

Zusammenfassend läßt sich folgendes festhalten: Geht man von 197 validen Fällen aus, nahmen von diesen Personen insgesamt 68 an der Nachbefragung teil, daß sind 34,5%. Mit dem Vermerk „unbekannt verzogen“ kamen insgesamt 31 Fragebögen zurück. 2 Personen sandten den Fragebogen unausgefüllt zurück, dies wurde als Verweigerung vermerkt. 94 Zielpersonen reagierten auf die Nachbefragung nicht.

² Ohne 10 capi-Problemfälle.

6.7. Bericht über die Codierung

Die Codierung der offenen Fragen wurde ausschließlich am Max-Planck-Institut für Bildungsforschung Berlin durchgeführt. Allgemeine technische und methodische Hinweise zur Codierung finden sich bei Erika Brückner (Materialien zur Bildungsforschung Nr. 44, 1993, Teil IV, S. 9-22). In der folgenden Übersicht wurden von Britta Matthes für alle halboffenen und offenen Variablen Modul, Frageinhalt, Bezeichnung und Codierstatus zusammengestellt. In der LV-Ost-Nonresponse-Studie wurden die offenen Angaben zu den beruflichen Tätigkeiten und zu den Wirtschaftsbereichen codiert. Konnten halboffene Angaben nicht in das entsprechende Kategorienschema eingeordnet werden, blieben diese Angaben uncodiert.

Übersicht über (halb-)offene Fragen

	Variable	Bezeichnung	(Halb-) Offen	Uncodiert
Wohngeschichte	Hauptgründe für die Ortswechsel	F207M	Offen	alle
	Sonstige Angaben über derzeitige Wohnsituation	WG10203B	Halb	0 Fälle
	Vorname der Person im Haushalt	WH01A26A	Offen	alle
	Welche Verwandtschaftsbeziehung zu anderem Verwandten?	WH01A26C	Halb	9 Fälle
	Art d. Beziehung zu nicht verwandtem Haushaltsmitglied	WH01A26D	Halb	3 Fälle
Erwerbsgeschichte	Berufsbezeichnung	F401	Offen	0 Fälle
	Tätigkeitsbeschreibung	F402	Offen	0 Fälle
	Branche	BG11409A	Offen	0 Fälle
	Neue Branche	BG11409B	Offen	0 Fälle
	Name des Betriebes bzw. der Arbeitsstätte	F407M	Offen	alle
	Name des Betriebes am Spellende	F407MEND	Offen	alle
	Beschreibung Umstrukturierungen	BBQ220a	Offen	alle
	Sonst. Gründe f.d. Beendigung/ Unterbrechung Beschäftigung	BGQ249B	Halb	82 Fälle
	Sonstige Unterstützung neue Stelle	BGQ253	Halb	26 Fälle
	Sonstige Erwerbslosigkeit	F414M	Halb	43 Fälle
	Wie sonst Lebensunterhalt bestritten (Lücke)	F416M	Halb	75 Fälle
	Wiederaufnahme Erwerbstätigkeit in welchem Beruf?	BSQ288	Offen	0 Fälle
	Was in Berufsleben nicht so gut gelaufen?	F489A	Offen	alle
Was in Berufsleben gut gelaufen?	F489B	Offen	alle	
Nebentätigkeiten	Art der Nebentätigkeit	F471	Offen	0 Fälle
Aus- und Weiterbildung	Thema Aus- und Weiterbildung	F477	Offen	0 Fälle
	Sonst. Ziele für Aus- und Weiterbildung	BWQ610	Halb	8 Fälle
	Sonst. Abschluß AWB	F1316M	Halb	6 Fälle
	Weiterbildungsstätte	F480M	Offen	alle
	Sonstige Gründe f. Bemühung um Anerkennung	BWQ622	Halb	5 Fälle
	DDR-Abschluß Welcher Abschluss anerkannt?	BWQ624	Offen	0 Fälle

	Variable	Bezeichnung	(Halb-) Offen	Uncodiert
Ruhestand	Gründe f. Beendigung d. Erwerbslebens/ Eintritt Ruhestand	F457	Halb	4 Fälle
	Sonstige Veränderungen durch Eintritt in Ruhestand	F458	Halb	1 Fall
	Sonstige Gründe f. Beschäftigung mit handwerklichen Tätigkeiten	AK04Q350	Halb	0 Fälle
	Sonstige Gründe f. Beschäftigung mit Gartenarbeit	AK04Q351	Halb	2 Fälle
	Sonstige Gründe f. Beschäftigung mit Babysitten, Kinderbetreuung	AK04Q352	Halb	0 Fälle
	Sonst. (nebenerwerbliche) Tätigkeiten	AKQ354	Offen	alle
	Sonst. Gründe f. Ausübung d. sonst. Tätigkeit	AK04Q354	Halb	1 Fall
Organisation Zielperson	In welcher Gewerkschaft Mitglied	F809A	Offen	alle
	In welcher sonstigen Partei Mitglied	OPQ806	Halb	1 Fall
	Welche Funktion in entsprechender Partei	OPQ811	Offen	alle
	In was für einer Organisation/Gruppe Mitglied	OA01Q814- OA05Q814	Offen	alle
	Sonstige Religionsgemeinschaft	F818C	Halb	2 Fälle
Netzwerk (kurz)	Sonstige Personen/ regelmäßiger Kontakt	NKQ1101	Halb	4 Fälle
Netzwerk (lang)	Vorname der Netzperson	NL01Q888	Offen	alle
	Woher kennt ZP sonstige, nicht verwandte Person	NL021003	Halb	42 Fälle
	Vorname der Netzperson vor Dez 89	NL01Q889	Offen	alle
	Woher kennt ZP sonstige, nicht verwandte Person (vor '89)	NL021023	Halb	12 Fälle
	Grund dafür, daß heute kein Kontakt mehr z. entspr. Person	NLQ1028	Offen	alle
Lebensstil	Sonstige Dinge, die ZP wichtig sind	QL1Q1214- QL3Q1214	Offen	alle
Erwerbsgeschichte des Partners	Herkunft des Partners	FPQ1313	Offen	alle
	Sonstiger Schulabschluß	FP08507B	Halb	1 Fall
	Erlerner Beruf des Partners	F1508	Offen	0 Fälle
	Sonstiger höchster Ausbildungsabschluss	F2508	Halb	1 Fall
	sonstige Lückentätigkeit	F511	Halb	10 Fälle
	Berufliche Tätigkeit des Partners	FT513A	Offen	0 Fälle
	Berufliche Tätigkeit des Vaters vom Partner	HPV1352	Offen	0 Fälle
	Berufliche Tätigkeit der Mutter vom Partner	HPM1355	Offen	0 Fälle

	Variable	Bezeichnung	(Halb-) Offen	Uncodiert
Kinder	Vorname des Kindes	FK601	Offen	alle
	Welche anderen Personen betreuen das Kind	FK84607N	Halb	0 Fälle
	Berufliche Tätigkeit des Kindes im Dez 89	FKQ1711	Offen	0 Fälle
	Derzeitige berufliche Tätigkeit des Kindes	FKQ1716	Offen	0 Fälle
	Sonstiger höchster Schulabschluß	FK07604B	Halb	2 Fälle
	Sonstiger angestrebter Schulabschluß	FK07604D	Halb	0 Fälle
	Sonstiger höchster Ausbildungsabschluss	FK08605B	Halb	0 Fälle
	Sonstiger angestrebter Ausbildungsabschluss	FK08605D	Halb	0 Fälle
Selbstwertgefühl	Lebensreplik: Womit sind sie zufrieden	QL012100- QL042100	Offen	alle
	Lebensreplik: Womit unzufrieden	QL012101- QL042101	Offen	alle
	Wichtigsten persönl. Hoffnungen etc. f. nächsten 5-10J.: 1. Ziel	F916A1- F916A3	Offen	alle
	zweites Ziel	F916B1- F916B3	Offen	alle
	drittes Ziel	F916C1- F916C3	Offen	alle
	viertes Ziel	F916D1- F916D3	Offen	alle
	fünftes Ziel	F916E1- F916E3	Offen	alle
Mutter	Sonstiger Schulabschluss	HM05102A	Halb	1 Fall
	Sonstiger Ausbildungsabschluss	F103	Halb	1 Fall
	Beruf	F104	Offen	0 Fälle
	Beruf bis 16 Jahre	F107	Offen	0 Fälle
	Derzeit sonstiges	HM67110A	Halb	0 Fälle
	Letzte berufliche Tätigkeit	F112	Offen	0 Fälle
	Derzeitige berufliche Tätigkeit	F113	Offen	0 Fälle
	Berufliche Tätigkeit 12/89	Q112	Offen	0 Fälle
	Sonstiges, wenn 12/89 nicht erwerbstätig	HMQ1195A	Halb	1 Fall
	Welche Partei, wenn andere	HE12823M	Halb	1 Fall
Stiefmutter	Sonstiger Schulabschluss	HM05117A	Halb	0 Fälle
	Sonstiger Ausbildungsabschluss	F118	Halb	0 Fälle
	Beruf	F119	Offen	0 Fälle
	Beruf bis 16 Jahre	F122	Offen	0 Fälle
	Derzeit sonstiges	HM67125A	Halb	0 Fälle
	Letzte berufliche Tätigkeit	F127	Offen	0 Fälle
	Derzeitige berufliche Tätigkeit	F128	Offen	0 Fälle
	Berufliche Tätigkeit 12/89	Q112S	Offen	0 Fälle
	Sonstiges, wenn nicht et 12/89	HM1195AS	Halb	0 Fälle
	Welche Partei, wenn andere	HS12823A	Halb	0 Fälle

	Variable	Bezeichnung	(Halb-) Offen	Uncodiert
Vater	Sonstiger Schulabschluss	F130	Halb	1 Fall
	Sonstiger Ausbildungsabschluss	F131	Halb	1 Fall
	Beruf	F132	Offen	0 Fälle
	Als ZP 15 Jahre; sonstiges	HV12134A	Halb	5 Fälle
	Berufliche Tätigkeit vorher	F136	Offen	0 Fälle
	Tätigkeit als ZP 15 Jahre	F135	Offen	0 Fälle
	Derzeit sonstiges	HV61139A	Halb	2 Fälle
	Berufliche Tätigkeit derzeit	F142	Offen	0 Fälle
	Letzte berufliche Tätigkeit	F141	Offen	0 Fälle
	Berufliche Tätigkeit 12/89	Q158	Offen	0 Fälle
	Sonstiges, wenn nicht et 12/89	HVQ2192	Halb	0 Fälle
Welche Partei, wenn andere	HE06823QA	Halb	1 Fall	
Stiefvater	Sonstiger Schulabschluss	F148	Halb	0 Fälle
	Sonstiger Ausbildungsabschluss	F149	Halb	0 Fälle
	Beruf	F150	Offen	0 Fälle
	Als ZP 15 Jahre; sonstiges	HV12152M	Halb	0 Fälle
	Berufliche Tätigkeit vorher	F154	Offen	0 Fälle
	Tätigkeit als ZP 15 Jahre	F153	Offen	0 Fälle
	Derzeit sonstiges	HV61157A	Halb	0 Fälle
	Berufliche Tätigkeit derzeit	F160	Offen	0 Fälle
	Letzte berufliche Tätigkeit	F159	Offen	0 Fälle
	Berufliche Tätigkeit 12/89	Q158S	Offen	0 Fälle
	Sonstiges, wenn nicht et 12/89	HVQ2192S	Halb	0 Fälle
Welche Partei, wenn andere	HS06823A	Halb	0 Fälle	
Geschwister	Vorname	F167	Offen	alle
	Sonstiger Schulabschluss	F169	Halb	0 Fälle
	Sonstiger Ausbildungsabschluss	F170	Halb	0 Fälle
	Derzeitige berufliche Tätigkeit	HGQ1132	Offen	0 Fälle
	Derzeitig sonstiger Nichterwerbsstatus	HGQ11400	Halb	5 Fälle
Abschluss	Welchen Schulabschluss haben Sie gemacht?	HSB2226	Halb	2 Fälle
	Welchen beruflichen Ausbildungsabschluss haben Sie gemacht?	HAB2228	Halb	1 Fall
Parteizugehörigkeit	Welche Partei?	PMG2231	Halb	0 Fälle
	Welche war höchste Funktion?	PMG2233	Offen	alle

6.7.1. Berufliche Tätigkeiten

Der größte Teil der zu codierenden offenen Angaben bezog sich auf die Angaben zu den beruflichen Tätigkeiten und Ausbildungsabschlüssen (der Zielperson, des Partners, der Eltern des Partners, der Kinder). Grundlage für die Berufsvercodungen stellte das Klassifikationsschema der Berufe der Bundesanstalt für Arbeit aus dem Jahre 1988 dar. Diese Klassifikation beruht auf einer Unterscheidung zwischen verschiedenen beruflichen Tätigkeiten, unabhängig davon, welche Position eingenommen wird.

Die Codierung wurde manuell durchgeführt, d.h. jede Berufsbezeichnung wurde in das Klassifikationsschema von geschulten Codierkräften eingeordnet. Für die Codierung der Berufsangaben wurden Tabellen erstellt, in denen – nach Fallnummer sortiert – neben dem

erreichten Schulabschluss sowohl der Berufswunsch, die Berufsausbildungen als auch die beruflichen Tätigkeiten sowie die dazugehörige Tätigkeitsbeschreibung ersichtlich waren.

Jeder Beruf sollte so konkret wie möglich verschlüsselt werden, d.h. wenn es möglich war, wurden die Berufsangaben zu vierstelligen Codes (4-Steller) verschlüsselt. Häufig gelang eine solch genaue Zuordnung jedoch nicht, so dass bei einem großen Teil der Berufscodes nur eine 3-stellige Genauigkeit erreicht wurde. In Einzelfällen kam es auch vor, dass nur eine Zuordnung zu einem 2-Steller gelang. Waren mehrere Berufsbezeichnungen für den gleichen Beruf angegeben, wurde die konkrete Angabe verschlüsselt (z.B. kaufmännischer Angestellter, Bilanzbuchhalter=7721). Für Praktika/ Referendariate wurde der Code für den entsprechenden (angestrebten) Beruf vergeben. Zum Beispiel bekommt ein „Arzt im Praktikum (AiP)“ den Code für „Praktische Ärzte, Ärzte, o.n.A.“ (darunter „Arzt ohne Weiterbildung zum Facharzt“)=8410 und nicht den Code für Praktikanten, Volontäre mit noch nicht feststehendem Beruf =9821. Häufig erlernten bzw. arbeiteten die Männer in einem Beruf mit der Bezeichnung Facharbeiter für Werkzeugmaschinen oder Zerspanungsfacharbeiter. Dabei handelt es sich um einen alle spanenden Verfahren umfassenden Beruf, für den es in der Berufsklassifikation keine eindeutige Zuordnung gibt (Dreher=2210, Fräser=2220, Hobler=2230, Bohrer=2240, Metallschleifer=2250, Metallsäger=2261). Deshalb wurde für die Berufsbezeichnung Facharbeiter für Werkzeugmaschinen oder Zerspanungsfacharbeiter ein einheitlicher Code (2210) festgelegt. Ähnlich wurde mit ungenauen Angaben umgegangen. So erhielten die Berufsbezeichnung Künstler den Code 8319 (andere Musiker), Facharbeiter für Druck den Code 1740 (Drucker (Flach-, Tiefdruck)), Facharbeiter für Textiltechnik oder Textilfacharbeiter den Code 3310 (Spinner), Kleidungsfacharbeiter den Code 3510 (Schneider), Laboranten den Code 6310 (Biologisch-technische Sonderfachkräfte), Heimleiter den Code 8610 (Jugendheimleiter) und Lehrer den Code 8730 (Real-, Volks-, Sonderschullehrer).

Diese Berufscodierungen wurden mit Hilfe eines eigens dafür geschriebenen Programmes in ISCO88-Codes umgewandelt.

6.7.2. Wirtschaftsbereiche/ Branche

Die Grundlage für die Codierung der Wirtschaftsbereiche bildete die Branchenübersicht von Hoppenstedt (1990ff.). In der Schautafel „Wirtschaftsbereiche/ Branchen“ (vgl. Anhang 5) sind alle verwendeten Kategorien aufgelistet.

- Codiert wurde die Branche des Betriebes, nicht die des übergeordneten Kombines/ Unternehmens. Gehörte bspw. zum **Wohnungsbaukombinat** auch ein Kranhersteller, bekommt dieser Betrieb den Branchencode 09 (Stahl- und Maschinenbau, Fahrzeugbau). Auch der **Betriebskindergarten** des Kranherstellers erhält den Code 09.
- **Pflegedienste** erhalten, wenn sie bei Wohlfahrtsverbänden (Caritas, AWO etc.) angesiedelt sind, den Code 25 (Kirchen, Verbände, Vereine), wenn es sich dabei aber um private Pflegedienste handelt, den Code 240 (Pflegedienste).
- **Öffentliche und konfessionelle Kindergärten** sowie **Schulen** erhalten den Code 26 (Wissenschaft und Bildung).
- **Apotheken, Optiker und Sanitätsfachläden** werden mit Code 18 (Einzelhandel, Versandhandel) verschlüsselt.
- **ABM** werden nach der Branche des Trägerbetriebes der ABM verlistet, z.B. Kleiderkammer des DRK=25(Kirchen, Verbände, Vereine).

- Für **Beschäftigungsgesellschaften**, die nur **auf ABM-Basis** existieren, gibt es – je nach der überwiegenden Ausrichtung – Sondercodes: Beschäftigungsgesellschaft mit überwiegender Ausrichtung auf Landschaftspflege=40; auf Abriss- und Sanierungsarbeiten=41, auf sonstige Zwecke=42. **Aber!** Sonstige Betriebe, **die Sanierungs- und Abrissarbeiten** durchführen, erhalten Code 14 (Bauhauptgewerbe).
- Unter die Branche Sozialversicherung (Code 31) fallen **die gesetzliche Rentenversicherung** (BFA, LVA, Bahnversicherungsanstalt, Knappschaftliche Rentenversicherung und Seekasse) sowie **Krankenversicherungen** (AOK etc. und Ersatzkassen). **Aber! Private Versicherungen, u.a. auch Kranken- und Rentenversicherungen** erhalten Code 23 (Versicherungsgewerbe).
- Meliorationsbetriebe, Straßenbauämter, Zwischengenossenschaftliche Bauorganisationen (ZBO), Dachdeckereien, Bautenschutzbetriebe erhalten den Code 14 (**Bauhauptgewerbe**). **Aber!** Bautenschutz und Schädlingsbekämpfung erhält den Code 242 (Textil- und Gebäudereinigung, Abfall) und Baumechanisierung den Code 09 (Stahl- und Maschinenbau, Fahrzeugbau).
- Beton-/ Ziege-/ Zementwerke/ Steinmetzereien/ Produzenten von Zuschlagstoffen erhalten den Code 07 (Gewinnung und Verarbeitung von Steinen und Erden).
- Kfz-Reparaturbetriebe werden mit Code 09 (Stahl- und Maschinenbau, Fahrzeugbau) codiert.
- Werkzeugproduzenten/ Montage- und Reparaturbetriebe von Erzeugnissen der Elektrotechnik den Code 10 (Elektrotechnik, Feinmechanik, Optik).
- Fahrschulen/ Reisebüros erhalten den Code 21 (Verkehrsgewerbe ohne Eisenbahn und Post).

6.8. Bericht über die Prüfung der Daten

Die Datenprüfung nach Abschluss der Edition verfolgte das Ziel, Datenfehler und Plausibilitätsprobleme, die von der Edition nicht entdeckt oder durch die Datenkorrektur eingabe erzeugt wurden, ausfindig zu machen. Im Folgenden sind von Ralf Künstler die Richtlinien für die vorgenommenen Datenprüfungen der LV-Ost Nonresponse-Daten zusammengestellt. Ausgangspunkt für die Datenprüfung waren einerseits die Filterführungsrichtlinien des Erhebungsinstrumentes und andererseits das formalisierte Regelwerk der Edition. Ziel der Datenprüfung war es, Verstöße gegen diese Regelwerke ausfindig zu machen, in diesem Sinne fehlerhafte Daten zu entdecken und einer Korrektur zuzuführen. Es ließen sich bei der Datenprüfung drei generelle Aufgabenbereiche differenzieren,

- die Wertebereichsprüfung der einzelnen Variablen,
- die Prüfung der zeitlichen Konsistenz von Episoden,
- die Filterführungsprüfung,

die im Folgenden genauer beschrieben werden.

6.8.1. Wertebereichsprüfung

Ausgangsbasis der Wertebereichsprüfung waren die Merkmalsausprägungen, die bei der Konstruktion der einzelnen standardisierten Variablen, festgelegt worden waren. Die erste Wertebereichsprüfung wurde im Fall unserer Studie bereits mittels des Datenerhebungsinstrumentes durchgeführt, indem nur bestimmte Werte in die entsprechenden Felder der Datenerfassungsmasken eintragbar waren. Auf eine abschließende Prüfung konnte jedoch nicht verzichtet werden, da eine Vielzahl von Einflüssen (Fehler im Erhebungsinstrument, Editionsveränderungen, Nacherhebung von Daten, nachträgliche standardisierte Vercodung offen erhobener Angaben) dazu führten, dass Abweichungen der Daten von den vorgegebenen Wertebereichen auftreten konnten.

Der erste Schritt zur Wertebereichsprüfung bestand in der Aufbereitung unserer Daten in mit Variablen- und Value-Labels versehenen SPSS-Datenfiles. Mit Hilfe dieser Datenfiles wurden dann Häufigkeitsauszählungen aller numerischer und aller standardisierten nicht-numerischen Variablen gemacht.

Die Prüfung konzentrierte sich bei den kategorialen Variablen auf die Kontrolle, ob für alle aufgeführten Werte auch Wertelabel vorhanden sind. War dies nicht der Fall, dann wurde damit entweder auf einen Wert außerhalb des Wertebereichs oder auf einen Wert, der zu belabeln vergessen worden war, hingewiesen.

AB06315M Ausbildungsart Q315x

Fehlendes
Label

	Frequency	Percent	Valid Percent	Cumulative Percent
Valid 1 betriebliche Ausbildung/Lehre	526	52,8	52,8	52,8
2 Schulische/Hochschulbildung	293	29,4	29,4	82,2
3 Berufsausbildung mit Abitur	43	4,3	4,3	86,5
4 Praktikum/Volontariat	24	2,4	2,4	89,0
5 Referendariat	12	1,2	1,2	90,2
6 Umschulung	84	8,4	8,4	98,6
7 Anpassungsqualifikation	13	1,3	1,3	99,9
9	1	,1	,1	100,0
Total	996	100,0	100,0	

Bei metrischen bzw. intervallskalierten Variablen richtete sich die Kontrolle, neben den auch hierfür teilweise vorhandenen standardisierten Werten, auf den Beginn und das Ende des Wertebereichs der entsprechenden Variablen, um sogenannte "Werteausreißer" zu entdecken. Die Einschätzung, ob diese sich noch innerhalb eines plausiblen Rahmens bewegen, war dann wieder Aufgabe der Edition.

BG15410 Arbeitsstunden pro Woche

Arbeitszeiten
von mehr als
80 Stunden
pro Woche
unwahrscheinlich.

45	115	4,9	8,2	78,5
46	10	,4	,7	79,2
47	11	,5	,8	80,0
48	30	1,3	2,1	82,1
49	2	,1	,1	82,2
50	100	4,3	7,2	89,4
52	2	,1	,1	89,5
53	2	,1	,1	89,7
54	5	,2	,4	90,1
55	30	1,3	2,1	92,2
56	3	,1	,2	92,4
57	2	,1	,1	92,6
58	1	,0	,1	92,6
60	66	2,8	4,7	97,4
65	11	,5	,8	98,1
70	8	,3	,6	98,7
72	4	,2	,3	99,0
75	2	,1	,1	99,1
80	6	,3	,4	99,6
84	1	,0	,1	99,6
85	1	,0	,1	99,7
90	3	,1	,2	99,9
96	1	,0	,1	100,0
Total	1397	59,9	100,0	
Missing System	937	40,1		
Total	2334	100,0		

6.8.2. Zeitliche Konsistenzprüfung

Bei der Datenerhebung der Lebensverlaufsstudie wurden die einzelnen Lebensbereiche wie Schulgeschichte, Ausbildungsgeschichte, Erwerbstätigkeiten und Erwerbslücken, Wehr-/Zivildienstzeiten, Nebentätigkeiten und Weiterbildungen unabhängig voneinander in separaten thematischen Blöcken erfragt. Faktisch sind diese Lebensbereiche jedoch nicht unabhängig voneinander. So kann eine Person, allein schon von der dafür aufgewendeten Zeit her gesehen, nicht gleichzeitig mehrere Vollzeitaktivitäten wie Erwerbstätigkeiten und Ausbildungen parallel betrieben haben. Einige Aktivitäten schließen sich gegenseitig inhaltlich-logisch aus, wie etwa Arbeitslosigkeit und Erwerbstätigkeit (Schwarzarbeitsphasen natürlich ausgenommen) und dürfen daher nicht parallel vorhanden sein. Bestimmte Aktivitäten wurden in dem oben beschriebenen Erhebungsdesign mehrfach in unterschiedlichen Modulen erfasst. So wurden beispielsweise Ausbildungen die innerhalb der Erwerbsgeschichte absolviert wurden, sowohl im Ausbildungsmodul als auch im Erwerbslückenmodul festgehalten. Zu all diesen Problembereichen entwickelte die Edition Regeln und Bestimmungen der Datenbereinigung, die dann ebenfalls Voraussetzungen für die technische Datenprüfung waren.

Grundlage für die Prüfung der zeitlichen Konsistenz der Daten war ein sogenannter Spellsplitting-File. Hierfür wurden die Episoden aus den unterschiedlichen Lebensbereichen in der Weise in einen Datenfile zusammengeführt, dass zeitliche Parallelitäten in und zwischen den Lebensbereichen, aber auch bislang undefinierte Zeiträume, erkennbar und damit prüfbar wurden.

Case_id	Sortid	Start	End	Schule	Ausb	Beruf	Sonst
710015	1	861	944				2
710015	2	945	992	1			
710015	3	993	1086	2			
710015	4	1087	1097	2		1	
710015	5	1098	1112			1	
710015	6	1113	1183		1		
710026	1	858	930				2
710026	2	931	979	1			
710026	3	980	1051	2			
710026	4	1052	1085		1		
710026	5	1086	1086				1
710026	6	1087	1096			1	
710026	7	1097	1119		2	1	
710026	8	1120	1125		2	2	
710026	9	1126	1180			2	
710026	10	1181	1183				1

Das obige Beispiel zeigt in vereinfachter Form einen Spellsplitting-File, der die Schul-, Ausbildungs-, Erwerbs- und Aktivitätslückengeschichte von zwei Befragten beschreibt, beginnend mit deren Geburtsdatum und endend mit dem Interviewzeitpunkt. Die Zeitangaben sind gemessen in Monaten seit Januar 1900. "Schule", "Ausb", "Beruf" und "Sonst" sind Statusvariablen für Schul-, Ausbildungs-, Erwerbs- und Lückenepisoden. Die Werte in "Schule", "Ausb" und "Beruf" stellen die Episodenummer im jeweiligen Lebensbereich dar. "Sonst" hat die beiden Ausprägungen 1 "undefinierter Lückenzeitraum" und 2 "Zeitraum zwischen Geburt und erstem Schulbesuch". Überschneidungen zwischen Aktivitäten und fehlende Informationen zu bestimmten Zeiträumen sind, wie an diesem Beispiel deutlich wird, mittels solcherart aufbereiteter Daten sofort erkennbar.

Voraussetzung für die Generierung eines derartigen Spellsplitting-Files waren vor allem valide erhobene Zeitangaben zum Beginn und Ende der Episoden. Fehlende Monatswerte wurden in diesem Zusammenhang näherungsweise geschätzt. Fehlende Jahresangaben wären nur sehr unsicher schätzbar gewesen und führten daher zum Ausschluss dieser Episode aus dem Spellsplitting-File und zu einem Anstieg der Anzahl von undefinierten Lückenzeiträumen. Da die Zeitangaben eine sehr zentrale Rolle bei der Analyse aber auch der Prüfung der Daten spielt, wurde im Editionsprozess sehr viel Zeit und Mühe zur korrekten Rekonstruktion fehlender Angaben verwendet.

6.8.3. Filterführungsprüfung

Auch die Filterführung (Steuerung der Abfolge der Fragen des Erhebungsinstrumentes in Abhängigkeit vom Antwortverhalten der Befragten) wurde in der Lebensverlaufsstudie dem Befragten (bzw. Interviewer) durch unser entsprechend programmiertes Erhebungsinstrument in einer Form vorgegeben, dass es im Erhebungsprozess kaum noch zu Filterführungsfehlern kommen konnte. Je komplexer jedoch das Datenerhebungsinstrument und je umfangreicher die Studie ist, um so eher ist zu erwarten, dass sich entweder Fehler in die Programmsteuerung einschleichen, oder nicht alle Filter durch eine Programmsteuerung eindeutig nachbildbar sind. Zusätzliche Probleme in der korrekten Beachtung der Filter können durch die Veränderungen auftreten, die die Edition in die Daten einbringt. Auch die Nacherhebung von Daten und die Nachvercodung von offen erhobenen Informationen, die u.U. ungeprüft in den Datenbestand integriert werden, sind mögliche Fehlerquellen. Da bei unseren Daten die Filterregeln nicht nur innerhalb der einzelnen thematischen Module angelegt waren, sondern häufig modulübergreifend wirkten und in vielfältiger Weise Längsschnitts- und Querschnittsdaten miteinander in Beziehung setzten, war selbst nach Einsatz unseres mit aufwendig automatisierten Prüfverfahren versehenen Erhebungsinstrumentes die abschließende Filterführungsprüfung unerlässlich.

Voraussetzung für diese Prüfung war eine korrekte, vollständige und im Editionsprozess immer wieder aktualisierte Dokumentation aller Filterführungsregeln. Als optimale Hilfsmittel zur Filterführungsprüfung haben sich PC-gestützte Datenbanksysteme, wie beispielsweise MS-Access, herausgestellt, in denen die Befragungsdaten in separaten Tabellen abgelegt werden. Diese Tabellen können mittels SQL-Abfragen (Structured Query Language) den Prüfbedürfnissen entsprechend angepasst und über Schlüsselfelder miteinander verknüpft werden. Die SQL-Abfragen lassen sich separat speichern und für sehr komplexe Datenbeziehungen wiederum als Ausgangsbasis für weitere SQL-Abfragen nutzen.

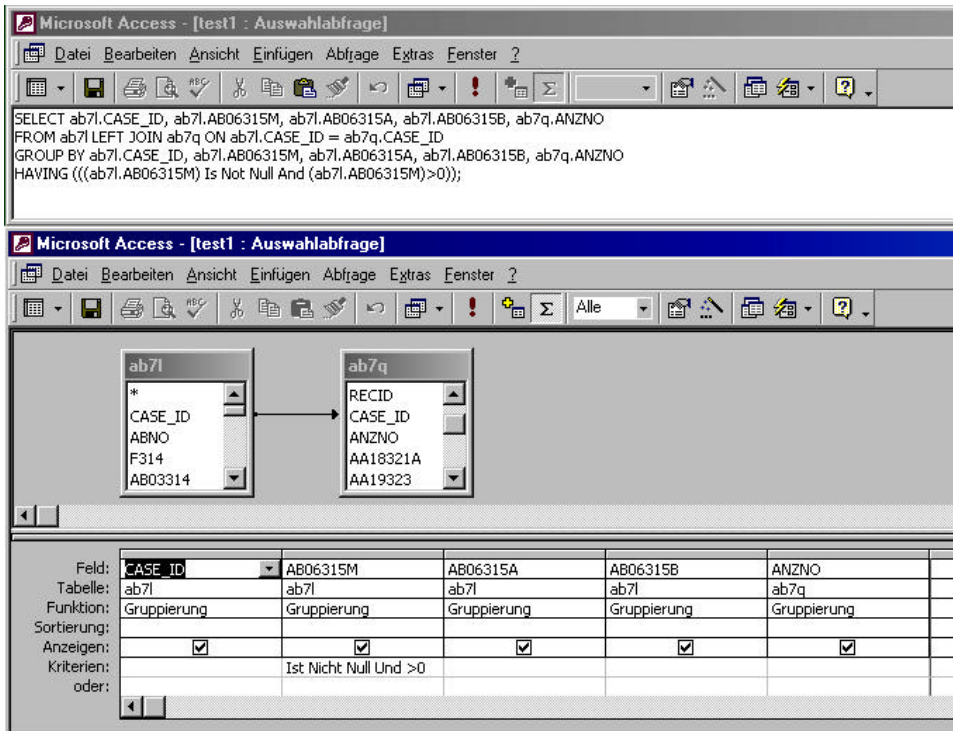

SQL-Abfrage

Visuelle Hilfe zur Tabellenverknüpfung

MS-Access-Tool zur Abfrageformulierung

Ebenfalls wichtig sind die sehr einfachen und flexiblen Möglichkeiten in der Tabellenansicht der Daten Variablen zu Gruppen zusammen zu stellen und diese auf einfache Weise nach ihren Werten zu sortieren. Nimmt man als Basis der Gruppierung und Sortierung die Filterbedingungsvariablen, dann lassen sich die filterabhängigen Variablen auf sehr schnelle und sichere Art optisch prüfen. Sind Filterführungsfehler vorhanden, treten diese immer an den Schnittstellen eines Wertewechsels der Filterbedingungsvariablen auf. Bei der optischen Prüfung der Daten brauchen also nicht alle Einzeldaten sondern nur diese Schnittstellen kontrolliert zu werden. Eine Selektion der fehlerhaften Fälle durch aufwendige Formulierung aller möglichen Fehlerbedingungen ist daher bei dieser Art der Prüfung nicht notwendig.

6.8.4. Datenkorrektur

Die Daten der Lebensverlaufsstudie durchliefen, alle drei der oben beschriebenen Stadien der Datenprüfung. In edierten Modulen entdeckte Probleme wurden entweder direkt mit Hilfe des Editionsregelwerks korrigiert, oder zur Einzelfallbearbeitung zurück ans Editionsteam verwiesen. Für einige zentrale Module wurde der Datenprüf- und der Datenkorrekturvorgang mehrfach wiederholt, vor allem dann, wenn nach der abschließenden Datenprüfung nachträglich noch Datenkorrekturen aus der Edition in die Daten einfließen. Aus arbeitsorganisatorischen Gründen musste in manchen Fällen die logische Abfolge der Arbeitsschritte von Edition zu Datenprüfung durchbrochen werden. So wurde z.B. die Berufsvercodung, mit dem Ziel die Gesamteditionszeit zu verkürzen, separat bereits durchgeführt, bevor die Erwerbsgeschichte abschließend ediert war. Da es aber zwangsläufig zu Veränderungen in den Erwerbsdaten durch den Editionsprozess kam, mussten die separat vercodeten Berufe nachträglich drauf hin überprüft werden, ob sie noch den korrekten Bezug zu den edierten Daten hatten. Bei den Fälle, die durch die Edition verändert worden waren, mussten diese Angaben nachvercodet und

nachträglich erneut auf Korrektheit geprüft werden. So gestaltete sich die idealtypische "abschließende Datenprüfung", zumindest für die edierten Module, eher als permanente editionsbegleitende Datenprüfung.

Bei den nicht-edierten Modulen erfolgten dagegen die Datenkorrekturen nach Datenprüfung ausschließlich auf Basis der Filterlogik.

Die hier beschriebenen Maßnahmen, die zur Datenprüfung ergriffen wurden, zeigen, dass die Daten der Lebensverlaufsstudie als außerordentlich intensiv und gut geprüfte Daten gelten können. Das bedeutet natürlich nicht, dass sie absolut fehlerfrei sind. Jeder, der sich mit der Prüfung von Daten beschäftigt, kennt das Phänomen, das selbst nach zigfacher Kontrolle immer noch irgendetwas übersehen wurde. Die Erfahrung zeigt jedoch, dass das Ausmaß der noch vorhandenen Fehler durch unsere Prüfverfahren auf ein für Auswertungszwecke irrelevantes Maß gesenkt werden konnte.