

Nr. **75**  
Materialien aus der Bildungsforschung

Anne Goedicke, Beate Lichtwardt und Karl Ulrich Mayer (Hrsg.)

Dokumentationshandbuch  
Ostdeutsche Lebensverläufe im Transformationsprozess

**LV-Ost Panel  
Teil 1: Datendokumentation**

Berlin 2004





Nr. **75**

Materialien aus der Bildungsforschung



Nr. **75**

Materialien aus der Bildungsforschung

Anne Goedicke, Beate Lichtwardt und Karl Ulrich Mayer (Hrsg.)

**Dokumentationshandbuch  
Ostdeutsche Lebensverläufe im Transformationsprozess**

**LV-Ost Panel  
Teil 1: Datendokumentation**

Berlin 2004



**Materialien aus der Bildungsforschung**

Nachdruck, auch auszugsweise, ist nur mit Zustimmung des Instituts gestattet.

©2004 Max-Planck-Institut für Bildungsforschung, Lentzeallee 94, D-14195 Berlin.

GW ISSN 0173-3842

ISBN 3-87985-089-5

# Gesamtinhaltsverzeichnis

## Teil 1: Datendokumentation

|   |           |
|---|-----------|
| <b>1. Vorwort</b> .....   | <b>7</b>  |
| <b>1.1. Datenerhebung, -prüfung und -korrektur</b> .....                    | <b>7</b>  |
| <b>1.2. Aufbau des Dokumentationshandbuches</b> .....                       | <b>8</b>  |
| <b>2. Themenbereiche und Datenfiles</b> .....                               | <b>11</b> |
| <b>2.1. Anonymisierung der Daten</b> .....                                  | <b>11</b> |
| <b>2.2. Kurzübersicht über den kohortenspezifischen Fragenverlauf</b> ..... | <b>12</b> |
| <b>2.3. Datenstruktur</b> .....   | <b>13</b> |
| 2.3.1. Allgemeine Angaben .....   | 13        |
| 2.3.2. Wohngeschichte .....   | 13        |
| 2.3.3. Erwerbsgeschichte der Zielperson .....                               | 13        |
| 2.3.4. Ruhestand .....  | 13        |
| 2.3.5. Nebenerwerbstätigkeiten.....   | 13        |
| 2.3.6. Aus- und Weiterbildung .....   | 14        |
| 2.3.7. Berufskontrolle .....  | 14        |
| 2.3.8. Organisationen & Vereine der Zielperson .....                        | 14        |
| 2.3.9. Parteienskalometer.....  | 14        |
| 2.3.10. Aktivitäten.....  | 14        |
| 2.3.11. Soziales Netzwerk-Kurz (30er Kohorte).....                          | 14        |
| 2.3.12. Soziales Netzwerk-Lang (40er, 52er, 60er Kohorte).....              | 14        |
| 2.3.13. Lebensstil .....  | 14        |
| 2.3.14. Erwerbsgeschichte Partner (40er, 52er, 60er Kohorte) .....          | 15        |
| 2.3.15. Familienstand (30er Kohorte) .....                                  | 15        |
| 2.3.16. Organisationen & Verbände des Partners .....                        | 15        |
| 2.3.17. Hartnäckigkeit/ Flexibilität .....                                  | 15        |
| 2.3.18. Kinder .....  | 15        |
| 2.3.19. Einstellungsfragen zur Familie .....                                | 15        |
| 2.3.20. Einkommensfragen .....  | 15        |
| 2.3.21. Institutionenvertrauen .....  | 16        |
| 2.3.22. Selbstwertgefühl/ Lebensreplik/ Lebensziele .....                   | 16        |
| 2.3.23. Methodendaten .....   | 16        |
| <b>2.4. Variablenliste/ Datenfile</b> .....                                 | <b>17</b> |
| 2.4.1. awl456p.sav .....  | 17        |
| 2.4.2. awq456p.sav .....  | 18        |
| 2.4.3. bgl456p.sav.....   | 18        |
| 2.4.4. bgq456p.sav.....   | 21        |
| 2.4.5. bk456p.sav .....   | 21        |
| 2.4.6. fa3p.sav.....  | 21        |
| 2.4.7. fl3456p.sav.....   | 22        |
| 2.4.8. fpeg456p.sav.....  | 22        |
| 2.4.9. fpp456p.sav.....   | 23        |
| 2.4.10. fpq456p.sav.....  | 24        |
| 2.4.11. kil3456p.sav.....   | 24        |
| 2.4.12. kiq3456p.sav.....   | 25        |
| 2.4.13. kk3p.sav .....  | 26        |

|  |            |
|--|------------|
| 2.4.14. knl456p.sav.....   | 26         |
| 2.4.15. knq456p.sav .....  | 27         |
| 2.4.16. ls3456p.sav .....  | 27         |
| 2.4.17. ma3456p.sav.....   | 27         |
| 2.4.18. nbl456p.sav.....   | 29         |
| 2.4.19. nbq456p.sav.....   | 29         |
| 2.4.20. op3456p.sav.....   | 29         |
| 2.4.21. oz3456p.sav .....  | 30         |
| 2.4.22. pa3456p.sav.....   | 31         |
| 2.4.23. ps3456p.sav .....  | 32         |
| 2.4.24. ru3456p.sav .....  | 32         |
| 2.4.25. wgp3456p.sav.....  | 34         |
| 2.4.26. wgq3456p.sav.....  | 35         |
| <b>3. Codebuch.....</b>  | <b>37</b>  |
| 3.1. <i>Allgemeine Angaben.....</i>                                  | <i>38</i>  |
| 3.2. <i>Wohngeschichte.....</i>                                      | <i>40</i>  |
| 3.3. <i>Erwerbsgeschichte der Zielperson.....</i>                    | <i>46</i>  |
| 3.4. <i>Ruhestand.....</i>   | <i>69</i>  |
| 3.5. <i>Nebenerwerbstätigkeiten.....</i>                             | <i>81</i>  |
| 3.6. <i>Aus- und Weiterbildung .....</i>                             | <i>84</i>  |
| 3.7. <i>Berufskontrolle.....</i>                                     | <i>93</i>  |
| 3.8. <i>Organisationen &amp; Vereine der Zielperson .....</i>        | <i>94</i>  |
| 3.9. <i>Parteienskalometer.....</i>                                  | <i>98</i>  |
| 3.10. <i>Aktivitäten.....</i>  | <i>99</i>  |
| 3.11. <i>Soziales Netzwerk-Kurz (30er Kohorte).....</i>              | <i>100</i> |
| 3.12. <i>Soziales Netzwerk-Lang (40er, 52er, 60er Kohorte) .....</i> | <i>102</i> |
| 3.13. <i>Lebensstil.....</i>   | <i>110</i> |
| 3.14. <i>Erwerbsgeschichte Partner .....</i>                         | <i>114</i> |
| 3.15. <i>Familienstand.....</i>                                      | <i>135</i> |
| 3.16. <i>Organisationen &amp; Verbände des Partners.....</i>         | <i>141</i> |
| 3.17. <i>Hartnäckigkeit/ Flexibilität.....</i>                       | <i>146</i> |
| 3.18. <i>Kinder.....</i>   | <i>147</i> |
| 3.19. <i>Einstellungsfragen zur Familie.....</i>                     | <i>161</i> |
| 3.20. <i>Einkommensfragen .....</i>                                  | <i>162</i> |
| 3.21. <i>Institutionenvertrauen.....</i>                             | <i>165</i> |
| 3.22. <i>Selbstwertgefühl/ Lebensreplik/ Lebensziele.....</i>        | <i>166</i> |
| 3.23. <i>Methodendaten .....</i>                                     | <i>168</i> |
| <b>4. Editionsregeln (Kurzfassung).....</b>                          | <b>171</b> |
| 4.1. <i>Allgemeine Regeln.....</i>                                   | <i>171</i> |
| 4.2. <i>Erwerbsgeschichte der Zielperson– Erwerbstätigkeit.....</i>  | <i>171</i> |
| 4.3. <i>Erwerbsgeschichte der Zielperson – Lückenaktivität .....</i> | <i>175</i> |
| 4.4. <i>Nebentätigkeiten.....</i>                                    | <i>175</i> |
| 4.5. <i>Aus- und Weiterbildung .....</i>                             | <i>176</i> |
| 4.6. <i>Erwerbsgeschichte Partner .....</i>                          | <i>177</i> |



|      |  |     |
|------|--|-----|
| 4.7. | <i>Kinder</i> .....  | 178 |
| 4.8. | <i>Organisationen und Vereine der Zielperson</i> .....                 | 178 |
| 4.9. | <i>Ruhestand</i> .....   | 179 |
| 5.   | <b>Variablenindex</b> .....  | 181 |
| 6.   | <b>Stichwortindex</b> .....  | 187 |
| 7.   | <b>Anhang</b> .....  | 189 |
| 7.1. | <i>Klassifikation der Wirtschaftsbereiche</i> .....                    | 189 |
| 7.2. | <i>Berufsklassifikation der Bundesanstalt für Arbeit (BA88)</i> .....  | 190 |
|      | 7.2.1. <i>Berufsbereiche, Berufsabschnitte, Berufsgruppen</i> .....    | 190 |
|      | 7.2.2. <i>Berufsordnungen und Berufsklassen</i> .....                  | 191 |
| 7.3. | <i>Internationale Standardklassifikation der Berufe (ISCO88)</i> ..... | 205 |
| 7.4. | <i>Monatscodes</i> .....   | 210 |
| 7.5. | <i>Filterführungsdiagramme</i> .....                                   | 211 |

## **Teil 2:      *Dokumentation verwendeter Materialien***

|   |           |
|---|-----------|
| <b>1. Methodenbericht</b> .....   | <b>7</b>  |
| <b>1.0. Vorbemerkung</b> .....  | <b>10</b> |
| <b>1.1. Anmerkungen zum Erhebungsinstrument</b> .....                                       | <b>12</b> |
| <b>1.2. Konzeption der Stichprobe</b> .....   | <b>14</b> |
| <b>1.3. Feldorganisation</b> .....  | <b>17</b> |
| 1.3.1. Interviewerauswahl und Interviewereinsatz.....                                       | 17        |
| 1.3.2. Interviewerschulung und Betreuung .....  | 18        |
| 1.3.3. Datentransfer bei der CAPI-Methode .....   | 21        |
| <b>1.4. Ausschöpfungen und Ausfallgründe</b> .....  | <b>22</b> |
| 1.4.1. Ausschöpfungsbemühungen.....   | 27        |
| 1.4.2. Tonbandaufnahmen.....  | 29        |
| <b>1.5. Interviewdauer</b> .....  | <b>30</b> |
| <b>1.6. Durchführbarkeit des Interviews</b> .....   | <b>31</b> |
| <b>1.7. Nonresponse-Studie</b> .....  | <b>32</b> |
| <b>2. Editionsregeln (Langfassung)</b> .....  | <b>37</b> |
| <b>2.1. Allgemeine Regeln</b> .....   | <b>40</b> |
| 2.1.1. Korrekturmarkierung im Einzelfallprotokoll .....                                     | 40        |
| 2.1.2. Tonbänder.....   | 40        |
| 2.1.3. Editions-Missings .....  | 40        |
| 2.1.4. Falsche LV-DDR-Daten, die erst jetzt in der Edition auffallen .....                  | 40        |
| 2.1.5. "Umgedeutete" Biographien.....   | 40        |
| 2.1.6. Listen mit Zusatzinformationen.....  | 40        |
| <b>2.2. Regeln zur Behandlung von Spellzeiten</b> .....                                     | <b>41</b> |
| 2.2.1. Edierte Monatsangaben.....   | 41        |
| 2.2.2. Edierte Jahresangaben .....  | 41        |
| 2.2.3. Differenzen von Spellzeiten zwischen LV-OST und LV-DDR.....                          | 41        |
| <b>2.3. Themenbereich Erwerbsgeschichte-Erwerbstätigkeit</b> .....                          | <b>42</b> |
| 2.3.1. Arbeitsschritte in der Edition der Erwerbsgeschichten.....                           | 42        |
| 2.3.2. Splitten von ErwerbssPELLS und Korrekturvariablen für<br>Veränderungen im Spell..... | 42        |
| 2.3.3. Berufliche Stellung (BG13405M) .....   | 43        |
| 2.3.4. Differenzierte berufliche Stellung (BG13405).....                                    | 44        |
| 2.3.5. Abschluss/ Leitungsfunktion Berufliche Stellung (BGQ20202) .....                     | 44        |
| 2.3.6. Branche des Betriebes (BG11409A).....  | 45        |
| 2.3.7. Rechtsform des Betriebes (BG68408M) .....  | 45        |
| 2.3.8. Beschäftigtenzahlen/ Betriebsgrößen (BG10407A, BG10407B).....                        | 46        |
| 2.3.9. Arbeitszeit (BG15410).....   | 46        |
| 2.3.10. Einkommen (BG16411) .....   | 47        |
| 2.3.11. Betriebsgeschichte.....   | 47        |
| 2.3.12. Unterstützung bei der Suche nach neuer Stelle (BGQ01252 bis<br>(BGQ09252).....      | 48        |
| 2.3.13. Versetzungen (BGQ07252/ BGQ253) .....   | 48        |
| <b>2.4. Themenbereich Erwerbsgeschichte-Lückenaktivität</b> .....                           | <b>49</b> |
| 2.4.1. Lückenart (BL01414M) .....   | 49        |
| 2.4.2. Lückeneinkommen (BL06416A-N).....  | 49        |

|  |           |
|--|-----------|
| <b>2.5. Themenbereich Nebentätigkeiten.....</b>                        | <b>50</b> |
| 2.5.1. Nebentätigkeiten aus der LV-DDR.....                            | 50        |
| 2.5.2. Saisonale Tätigkeiten (Q503_S).....                             | 50        |
| 2.5.3. Ehrenamtliche Tätigkeiten.....                                  | 50        |
| <b>2.6. Themenbereich Aus- und Weiterbildungen.....</b>                | <b>51</b> |
| 2.6.1. Arten der Aus- und Weiterbildung (BWQ603) .....                 | 51        |
| 2.6.2. Zeitliche Organisation der Aus- und Weiterbildung (BWQ607)..... | 52        |
| 2.6.3. Ausbildungen aus der LV-DDR.....                                | 52        |
| 2.6.4. Weiterbildung - staatlich anerkannter Abschluss (AB11316A)..... | 53        |
| 2.6.5. Anerkennung DDR-Abschluss (BWQ620).....                         | 53        |
| <b>2.7. Themenbereich Partner-Erwerbstätigkeit.....</b>                | <b>54</b> |
| 2.7.1. Differierendes Geburtsjahr (FP07506A) .....                     | 54        |
| 2.7.2. Schulabschluss des Partners (FP08507A).....                     | 54        |
| 2.7.3. Ausbildungsabschluss des Partners (FP1351508A) .....            | 54        |
| 2.7.4. Beginn des ersten Erwerbsspells (FT07512A/FT06512A).....        | 54        |
| 2.7.5. Ende des letzten Erwerbsspells (FT09512A/FT08512A) .....        | 54        |
| 2.7.6. Lückenaktivitäten.....  | 54        |
| 2.7.7. Splitting-Kriterien für Partner-Erwerbsspells .....             | 54        |
| 2.7.8. Berufliche Stellung Partner (FT10514M).....                     | 55        |
| 2.7.9. Arbeitszeit (FT15515A).....                                     | 55        |
| 2.7.10. Differierende Erwerbsgeschichten .....                         | 55        |
| 2.7.11. Nachrecherchierte Partner-Erwerbsmodule.....                   | 55        |
| <b>2.8. Themenbereich Kinder.....</b>                                  | <b>56</b> |
| 2.8.1. Geburtsdaten (Q1703).....                                       | 56        |
| 2.8.2. Auszugsdatum (FK14608B).....                                    | 56        |
| 2.8.3. Schulabschluss (FK07604A) .....                                 | 56        |
| 2.8.4. Lückenart.....  | 56        |
| <b>2.9. Themenbereich Organisationszugehörigkeit.....</b>              | <b>57</b> |
| 2.9.1. Eintritt und Dauer einer Mitgliedschaft.....                    | 57        |
| 2.9.2. Organisationen Partner.....                                     | 57        |
| <b>2.10. Themenbereich Ruhestand.....</b>                              | <b>58</b> |
| 2.10.1. Art des Ruhestandes .....                                      | 58        |
| 2.10.2. Beginn des Ruhestandes .....                                   | 58        |
| <b>2.11. Nachrecherche.....</b>  | <b>59</b> |
| <b>2.12. Index.....</b>  | <b>60</b> |
| <b>3. Nachrecherchebericht .....</b>                                   | <b>63</b> |
| 3.1. Einleitung.....   | 67        |
| 3.2. Editionsregeln der Nachrecherche .....                            | 68        |
| 3.2.1. Zur Organisation der Nachrecherche .....                        | 68        |
| 3.2.2. Nacherhebung zusätzlicher Fragen.....                           | 70        |
| 3.2.3. Zum Interview.....  | 71        |
| 3.2.4. Zur Edition der Nachrecherche .....                             | 72        |
| 3.2.5. Partnerschaftsmodul.....  | 72        |
| 3.2.6. Kindermodul.....  | 74        |
| 3.3. Die Organisation der Nachrecherche.....                           | 75        |
| 3.3.1. Die Zeit-Überschneidung der LV-Ost-Daten .....                  | 75        |
| 3.3.2. Zur Organisation der Nachrecherche .....                        | 76        |

|  |            |
|--|------------|
| <b>3.4. Die Ergebnisse der telefonischen und schriftlichen Nachrecherche .....</b>                                 | <b>79</b>  |
| 3.4.1. Modul zur Erwerbsgeschichte der Zielpersonen .....  | 80         |
| 3.4.2. Ergebnisse der Nachrecherche: Module Partnerschaft; Kinder;<br>Mitgliedschaft in Organisationen .....       | 84         |
| 3.4.3. Krückenfälle in der Nachrecherche .....   | 84         |
| <b>3.5. Supervision der Interviewer(innen).....</b>  | <b>85</b>  |
| <b>3.6. Anlagen.....</b>   | <b>86</b>  |
| 3.6.1. Telefonische und schriftliche Einleitung/ Anschreiben .....   | 86         |
| 3.6.2. Liste mit Adressen bzw. Telefonnummern, die sich seit dem<br>letzten Interviewzeitpunkt geändert haben..... | 94         |
| 3.6.3. Ausgewählte Standardprotokolle/ Beispiele .....   | 95         |
| 3.6.4. Variablenblatt.....   | 96         |
| 3.6.5. Kontaktblatt.....   | 97         |
| 3.6.6. Übersichtstabelle der nachrecherchierten Module.....  | 98         |
| <b>4. Bericht über die Codierung .....</b>   | <b>99</b>  |
| 4.1. Berufliche Tätigkeiten.....   | 102        |
| 4.2. Wirtschaftsbereiche/ Branche.....   | 103        |
| <b>5. Bericht über die Prüfung der Daten.....</b>  | <b>105</b> |
| 5.1. Wertebereichsprüfung .....  | 105        |
| 5.2. Zeitliche Konsistenzprüfung .....   | 107        |
| 5.3. Filterführungsprüfung.....  | 108        |
| 5.4. Datenkorrektur .....  | 110        |

## 1. Vorwort

### 1.1. Datenerhebung, -prüfung und -korrektur

Das Teilprojekt "Ostdeutsche Lebensverläufe im Transformationsprozess (LV-Ost Panel)" ist die Nachfolgestudie des Forschungsprojektes „Lebensverläufe und historischer Wandel in der ehemaligen DDR (LV-DDR)“. Diese Teilprojekte sind integraler Bestandteil des umfassenderen Forschungsvorhabens „Lebensverläufe und gesellschaftlicher Wandel“, aus dem unter der Leitung von Karl Ulrich Mayer am Forschungsbereich „Bildung, Arbeit und gesellschaftliche Entwicklung“ des Max-Planck-Instituts für Bildungsforschung in Berlin die Deutsche Lebensverlaufsstudie (German Life History Study, GLHS) hervorgegangen ist. In dem Teilprojekt LV-Ost Panel wurden in einer Panelbefragung dieselben Personen der DDR-Geburtsjahrgänge 1929-31, 1939-41, 1951-53 und 1959-61, die bereits an der LV-DDR teilgenommen hatten, noch einmal zu ihren Lebensverläufen seit Dezember 1989 befragt.

Die Befragung fand mit einem Methodenmix aus telefonischen und persönlichen Interviews (CATI/CAPI) statt. Das CATI/CAPI-Programm, dessen Basis das Erhebungsinstrument der ersten Welle war, wurde zwischen September 1995 und Februar 1996 entwickelt. Auf Grundlage der Ergebnisse eines Pretests, der für beide Erhebungsmethoden von Oktober bis November 1995 stattfand, wurde das Erhebungsinstrument in enger Kooperation zwischen dem MPIB und INFAS sowohl auf Verständlichkeit und Akzeptanz unter den Zielpersonen als auch auf Handhabbarkeit seitens der Interviewer getestet.

In dem Erhebungsinstrument der LV-Ost Panel wurde besonderer Wert auf die Erfassung der Erwerbsgeschichte nach 1989 gelegt, so dass für die Geburtskohorte 1929-31 die aktuelle Erwerbssituation, bzw. bei Ruhestand die letzte Erwerbstätigkeit sowie die Alltagsgestaltung im Ruhestand und für die Geburtskohorten 1939-41, 1951-53 und 1959-61 der Erwerbsverlauf inklusive der Aus- und Weiterbildungsgeschichte erfragt wurde. Darüber hinaus wurden Angaben zu Veränderungen der Wohnsituation seit 1989, den aktuellen Mitgliedschaften in Organisationen, den sozialen Kontakten und Freundschaften vor und nach 1989 und den Veränderungen in Ehe und Partnerschaft seit 1989 ermittelt.

Den Ausgangspunkt für die Panelerhebung bildete der Adressenbestand der 2.328 realisierten Fälle der LV-DDR. Die Stichprobe für diese Erhebung stammte aus einem Mastersample, das von INFAS im Oktober 1990 aus dem zentralen DDR-Einwohnermelderegister gezogen worden war. Dieser Adressenbestand reduzierte sich auf eine Bruttostichprobe von 2.159 Adressen. Von März 1996 bis Januar 1998 konnten 1.407 Personen, mit jeweils ca. 330 Interviews pro Kohorte und nahezu gleichen Anteilen an Männern und Frauen, für ein weiteres, telefonisches oder persönliches computergestütztes Interview gewonnen werden (weitere Informationen zur Erhebung siehe Methodenbericht<sup>1</sup>).

---

<sup>1</sup> In: Anne Goedicke, Beate Lichtwardt und Karl Ulrich Mayer (Hrsg.) (2003): Dokumentationshandbuch 'Ostdeutsche Lebensverläufe im Transformationsprozess (LV-Ost Panel)'. Teil II: Dokumentation verwendeter Materialien, S. 8-37.

Im Anschluss an die Erhebung wurden die Daten einer gründlichen fallweisen Edition unterzogen (ausführlich dokumentiert in den Editionsregeln<sup>2</sup>). Diese Prüfung und Korrektur der Daten erstreckte sich über den Zeitraum Frühjahr 1997 bis Sommer 1999 und bezog sich v.a. auf die Themenbereiche Erwerbsgeschichte, Aus- und Weiterbildung, Nebentätigkeiten sowie Partnerschaft, Kinder und Mitgliedschaft in Organisationen. Besondere Schwierigkeiten ergaben sich durch den Überlappungszeitraum von 1989 bis 1991/92, für den sowohl Daten aus der ersten Befragung als auch aus der Panelbefragung vorlagen, die es auf Widerspruchsfreiheit zu prüfen galt. Die Datenedition wurde von ca. 10 studentischen Hilfskräften unter der Projektleitung von Heike Solga und Martin Diewald durchgeführt, die Supervision oblag Sonja Menning. Zur Klärung von auch nach der Zweit- und Drittedition weiterhin bestehenden Uneindeutigkeiten und Widersprüchlichkeiten erfolgte anschließend eine Nachrecherche, für die zunächst Karin Visser und später Sandra Wagner verantwortlich zeichneten (ausführlich dokumentiert im Nachrecherchebericht<sup>3</sup>). Parallel zu den und im Anschluss an die Editions- und Nachrecherchearbeiten wurden die offenen Angaben codiert. Insbesondere bei den halboffenen Fragen wurden Codierungen, sofern diese Angaben mit dem vorhandenen Kategorienschema verschlüsselt werden konnten, bereits während der Edition und Nachrecherche vorgenommen (vgl. Bericht über die Codierung<sup>4</sup>). An die Eingabe der bereinigten Daten schloss sich ein umfangreicher Datenprüfungsprozess an, der von Ralf Künster, zusammen mit zwei studentischen Hilfskräften, durchgeführt wurde (ausführlich dokumentiert im Bericht über die Prüfung der Daten<sup>5</sup>).

## 1.2. *Aufbau des Dokumentationshandbuches*

Das Dokumentationshandbuch ist in zwei Teile untergliedert. Während Teil 1 (Datendokumentation) einen schnellen und zielgerichteten Überblick über die Daten, ihre Erhebung, Edition und erneute Prüfung gibt, ermöglicht Teil 2 (Dokumentation verwendeter Materialien) einen Einblick in die dabei verwendeten Materialien.

In der Datendokumentation (Teil 1 des Dokumentationshandbuches) bestehen im Einzelnen folgende Informations- und Suchmöglichkeiten:

Im *zweiten Kapitel* gibt zunächst eine Kurzübersicht Aufschluss über die Regeln, die für die Bearbeitung der Lebensverlaufsdaten zur Weitergabe an das Zentralarchiv für Empirische Sozialforschung, Köln, bzw. zur direkten Weitergabe an externe Nutzer im Sinne eines 'faktisch

---

<sup>2</sup> In: Anne Goedicke, Beate Lichtwardt und Karl Ulrich Mayer (Hrsg.) (2003): Dokumentationshandbuch 'Ostdeutsche Lebensverläufe im Transformationsprozess (LV-Ost Panel)'. Teil II: Dokumentation verwendeter Materialien, S. 38-62.

<sup>3</sup> In: Anne Goedicke, Beate Lichtwardt und Karl Ulrich Mayer (Hrsg.) (2003): Dokumentationshandbuch 'Ostdeutsche Lebensverläufe im Transformationsprozess (LV-Ost Panel)'. Teil II: Dokumentation verwendeter Materialien, S. 64-99.

<sup>4</sup> In: Anne Goedicke, Beate Lichtwardt und Karl Ulrich Mayer (Hrsg.) (2003): Dokumentationshandbuch 'Ostdeutsche Lebensverläufe im Transformationsprozess (LV-Ost Panel)'. Teil II: Dokumentation verwendeter Materialien, S. 100-105.

<sup>5</sup> In: Anne Goedicke, Beate Lichtwardt und Karl Ulrich Mayer (Hrsg.) (2003): Dokumentationshandbuch 'Ostdeutsche Lebensverläufe im Transformationsprozess (LV-Ost Panel)'. Teil II: Dokumentation verwendeter Materialien, S. 106-115.

anonymisierten Datensatzes' festgelegt wurden.<sup>6</sup> Dem folgt eine Übersicht über die bei der jeweiligen Geburtskohorte abgefragten Themenbereiche. Zudem findet sich eine Zuordnung der einzelnen Datenfiles zu den jeweiligen Themenbereichen. Eine stichwortartige Inhaltsbeschreibung jedes Datenfiles<sup>7</sup> sowie ein Seitenverweis zur vollständigen Variablenliste der einzelnen Datenfiles geben einen schnellen Überblick über die Daten und ihre genaue Ablage. Die Variablen in den einzelnen Datenfiles entsprechen jedoch nicht 1:1 den Themenbereichen des überarbeiteten Codebuches. Insofern wird ebenfalls eine Variablenübersicht über die Variableninhalte aller Datenfiles gegeben.

*Kapitel drei* enthält eine überarbeitete und nutzerfreundlich vereinfachte Fassung des Erhebungsinstrumentariums, das nach Themenbereichen untergliedert ist. Die Vorlage hierfür bildete das Original-Codebuch von INFAS<sup>8</sup>, das jedoch stark überarbeitet wurde. Dies zum Einen, um die tatsächliche Filterführung transparent zu machen, zum Anderen, um sowohl die Original-Frageformulierungen und -Antwortcodes als auch die im Editionsprozess hinzugekommenen Codes und Korrekturvariablen (kursiv hervorgehoben) abzubilden. Darüber hinaus enthält dieser Abschnitt der Dokumentation Informationen über das Vorhandensein von Editionsregeln für die jeweilige Variable, deren erläuternde Darstellung in Kapitel 4 zu finden ist. Die Variablen, für die Editionsregeln existieren, sind mit einem <sup>∇</sup> gekennzeichnet.

Die Zusammenstellung und Aufarbeitung des Editionsregelwerkes (Kurzfassung) findet sich in *Kapitel vier*. Eine detaillierte Darstellung dieses Editionsprozesses, der genauen Vorgehensweise und seiner Ergebnisse ist im zweiten Teil dieser Dokumentation nachlesbar. Im vorliegenden Teil des Dokumentationshandbuches wurden mit Blick auf eine schnelle und gezielte Handhabbarkeit des Datensatzes der LV-Ost Panel-Studie nur die für den Auswertungsprozess relevanten Editionsregeln aufgeführt.

Weitere als die bisher genannten und erläuterten Such- und Orientierungsmöglichkeiten bieten der Variablen- und der Stichwortindex in den *Kapiteln fünf und sechs*. Die zu der jeweiligen Variable aufgeführte Seitenzahl verweist auf die entsprechende Stelle im Codebuch, die in Klammern stehende Bezeichnung kennzeichnet den Datenfile, in dem die Variable abgelegt ist. Schließlich gelangt man auch über Begriffe des Stichwortindex' zu den jeweiligen Abschnitten im Codebuch.

Darüber hinaus finden sich im *Anhang*:

- die Klassifikation der Wirtschaftsbereiche, der entsprechend im Editionsprozess die Antworten bezüglich der Branchen vercodet wurden;
- die Berufsklassifikation der Bundesanstalt für Arbeit von 1988 (BA88), die die Grundlage der im Rahmen der Codierung erfolgten Berufsvercodungen bildete;
- die Internationale Standardklassifikation der Berufe (ISCO88), nach der international vergleichbare Berufscodes auf der Grundlage der BA88-Berufscodierungen zugewiesen wurden;

---

<sup>6</sup> Nutzungen von nicht faktisch anonymisierten Lebensverlaufsdaten können über Gastwissenschaftlermodelle bzw. andere spezielle Abmachungen mit der Projektgruppe erfolgen.

<sup>7</sup> Die Daten wurden, differenziert nach Längs- und Querschnittsdaten, in unterschiedlichen Files, abgelegt. Die Kennzeichnung erfolgt durch -q bzw. -l in der Daten-File-Bezeichnung.

<sup>8</sup> INFAS (1996): Projekt „Lebensverläufe in Ostdeutschland - 2.Welle 1996/97“. Dokumentation des Erhebungsinstrumentes für die Kohorten 1929-31, 1939-41, 1951-53 und 1959-61 (Codebook), Bonn.

- die Darstellung der Codes für die Monatsangaben sowie
- die Filterführungsdiagramme, die in grafischer Form die Filterführung innerhalb der thematischen Module des Erhebungsinstrumentes - einschließlich der nachträglich konstruierten Variablen - wiedergeben.

In der Dokumentation verwendeter Materialien (Teil 2 des Dokumentationshandbuches) sind der von INFAS erstellte Methodenbericht, die ausführlichen Editionsregeln, der Nachrecherchebericht sowie der Bericht über die Codierung und Prüfung der Daten einsehbar.

Besonderer Dank für ihre gründliche und ausdauernd produktive Mitarbeit an der vorliegenden Dokumentation gilt Jörg Lüdicke und Katja Hodeck, für die Erstellung des Stichwortindex‘ Boris Traue, für die Erarbeitung der Filterführungsdiagramme Ralf Künstler sowie Britta Matthes für ihre aufwendige und umfangreiche Endredaktion beider Teile des Dokumentationshandbuches.

Anne Goedicke  
Beate Lichtwardt  
Karl Ulrich Mayer



## **2. Themenbereiche und Datenfiles**

### **2.1. Anonymisierung der Daten**

Die im Zentralarchiv vorliegenden Datensätze der Studie „Ostdeutsche Lebensverläufe im Transformationsprozess (LV-Ost Panel)“ stehen allen interessierten Wissenschaftlern für Analysezwecke zur Verfügung (ZA-Studiennummer 3925). Sie bestehen aus einzelnen SPSS-Datenfiles für die jeweiligen Lebensbereiche, wobei Quer- (Kennzeichnung durch -q) und Längsschnittdaten (Kennzeichnung durch -l) in unterschiedlichen Teildatensätzen abgelegt sind. Die Datensätze wurden zur Weitergabe an das "Zentralarchiv für Empirische Sozialforschung" an der Universität Köln bzw. zur direkten Weitergabe an Nutzer identischen datenschutzbedingten technisch-formalen Veränderungen unterworfen, wie die Daten der Vorgängerstudie LV-DDR. Die im Folgenden von Ralf Künster zusammengestellte Kurzübersicht gibt einen Überblick über die Veränderungen bei der Umwandlung der LV-Ost Panel-Daten in einen "faktisch anonymisierten Datensatz".

1. Alle Klartextvariablen wurden aus den Daten entfernt.
2. Die originalen Fallnummern wurden durch zufallsgenerierte Fallnummern ersetzt.
3. Die Angaben zu Geburtstagen wurden aus den Daten entfernt, Geburtsmonate und -jahre verblieben.
4. Außer den Ortsgrößen- und den Bundeslandvariablen wurden alle ortsbeschreibenden Variablen, wie Postleitzahl und Gemeindekennziffer, entfernt.
5. Alle Berufsvercodungen (Vercodung nach der Klassifikation der Bundesanstalt für Arbeit 1988 (BA88) und der Internationalen Standardklassifikation der Berufe 1988 (ISCO88) wurden nur als Dreisteller in die Daten übernommen.
6. Die Nationalität der Eltern und der Partner wurde, soweit erfragt, nur durch klassifizierte Variablen einbezogen.
7. Nutzungen von nicht faktisch anonymisierten Lebensverlaufsdaten können über Gastwissenschaftlermodelle bzw. andere spezielle Abmachungen mit der Projektgruppe erfolgen.

## 2.2. *Kurzübersicht über den kohortenspezifischen Fragenverlauf*

Bei der Panelbefragung wurden nicht alle Themenbereiche von allen Personen beantwortet. Die Geburtskohortenzugehörigkeit entschied darüber, ob ein Thema behandelt wurde. Im Folgenden sind jene Themenbereiche, die abgefragt wurden, mit einem "×" markiert und jene, die nicht abgefragt wurden, mit einem "-".

|           | <b>Themenbereiche</b>                       | <b>30er<br/>Kohorte</b> | <b>40er-60er<br/>Kohorte</b> |
|-----------|---|-------------------------|------------------------------|
| <b>1</b>  | Allgemeine Angaben                          | ×                       | ×                            |
| <b>2</b>  | Wohngeschichte                              | ×                       | ×                            |
| <b>3</b>  | Erwerbsgeschichte der Zielperson            | -                       | ×                            |
| <b>4</b>  | Ruhestand                                   | ×                       | ×                            |
| <b>5</b>  | Nebenerwerbstätigkeiten                     | -                       | ×                            |
| <b>6</b>  | Berufliche Aus- und Weiterbildung           | -                       | ×                            |
| <b>7</b>  | Kontrollüberzeugung: Beruf                  | -                       | ×                            |
| <b>8</b>  | Organisationsbindungen der Zielperson       | ×                       | ×                            |
| <b>9</b>  | Parteienskalometer                          | ×                       | ×                            |
| <b>10</b> | Soziale Aktivitäten                         | ×                       | ×                            |
| <b>11</b> | Soziales Netzwerk-Kurz                      | ×                       | -                            |
| <b>12</b> | Soziales Netzwerk-Lang                      | -                       | ×                            |
| <b>13</b> | Lebensstilfragen                            | ×                       | ×                            |
| <b>14</b> | Partner der Zielperson: Erwerbsgeschichte   | -                       | ×                            |
| <b>15</b> | Familienstand                               | ×                       | -                            |
| <b>16</b> | Organisationsbindungen des Partners         | ×                       | ×                            |
| <b>17</b> | Hartnäckigkeit/ Flexibilität                | ×                       | ×                            |
| <b>18</b> | Kinder                                      | ×                       | ×                            |
| <b>19</b> | Einstellungsfragen zur Familie              | ×                       | ×                            |
| <b>20</b> | Einkommensfragen                            | ×                       | ×                            |
| <b>21</b> | Institutionenvertrauen                      | ×                       | ×                            |
| <b>22</b> | Selbstwertgefühl, Lebensreplik, Lebensziele | ×                       | ×                            |
| <b>23</b> | Methodendaten                               | ×                       | ×                            |

### 2.3. *Datenstruktur*

Die Daten wurden, differenziert nach Längs- und Querschnittsdaten, in unterschiedlichen Files abgelegt (Kennzeichnung durch -q bzw. -l in der Daten-File-Bezeichnung). Die Variablen in den einzelnen Datenfiles entsprechen jedoch nicht 1:1 den Themenbereichen des überarbeiteten Codebuchs. Insofern erfolgt im Anschluss an diese Inhaltsübersicht eine Variablenübersicht aller Datenfiles.

#### 2.3.1. **Allgemeine Angaben**

pa3456p.sav

Geburtsdatum, Geburtskohortenzugehörigkeit, Geschlecht der Zielperson sowie Interviewdatum und -art  
→ siehe auch Variablenübersicht Seite 31

#### 2.3.2. **Wohngeschichte**

wgp3456p.sav

weitere mit der Zielperson in einem Haushalt lebende Personen, deren Name und Verwandtschafts- bzw. Bekanntschaftsverhältnis

→ siehe auch Variablenübersicht Seite 34

wgq3456p.sav

Einzugsdatum in die zum Interviewzeitpunkt aktuelle Wohnung und deren Kosten, Anzahl und Gründe aller bisherigen Wohnortwechsel seit 1989, Wohnarten und Wohnungsmodernisierungen seit 1989, gegenwärtiger Wohngeldbezug

→ siehe auch Variablenübersicht Seite 35

#### 2.3.3. **Erwerbsgeschichte der Zielperson**

bgl456p.sav

Erwerbs- und Nichterwerbstätigkeiten seit 1989

- a) bei Erwerbstätigkeit u.a.: Berufsbezeichnung, berufliche Stellung, Rechtsform und Standort des Betriebes, Branche, Arbeitszeit, Verdienst, Betriebsgeschichte (Privatisierung, Kurzarbeit, Entlassungen etc.), Gründe für Beschäftigungsende, Stellensuche,
- b) bei Nichterwerbstätigkeit u.a.: Art der Nichterwerbstätigkeit (Arbeitslosigkeit/ Erziehungsurlaub etc.), Einkommensquelle, Erwerbstätigkeitswunsch

→ siehe auch Variablenübersicht Seite 18

bgq456p.sav

Anzahl Erwerbs- und Nichterwerbsepisoden, subjektiv wahrgenommene Veränderungen im Erwerbsleben seit 1989 von Erwerbstätigen sowie Wunsch nach Wiederaufnahme einer Erwerbstätigkeit von Nichterwerbstätigen

→ siehe auch Variablenübersicht Seite 21

#### 2.3.4. **Ruhestand**

ru3456p.sav

Angaben zur letzten/aktuellen beruflichen Tätigkeit (Tätigkeit, (diff.) berufl. Stellung, etc.), Gründe für die Beendigung des Erwerbslebens, Veränderungen durch Eintritt in den Ruhestand, Alltagsgestaltung

→ siehe auch Variablenübersicht Seite 32

#### 2.3.5. **Nebenerwerbstätigkeiten**

nbl456p.sav

Angaben über Art und Umfang nebenerwerblicher Tätigkeiten

→ siehe auch Variablenübersicht Seite 29

nbq456p.sav

Anzahl ausgeübter Nebentätigkeiten

→ siehe auch Variablenübersicht Seite 29

### **2.3.6. Aus - und Weiterbildung**

awl456p.sav

Art und Umfang der Aus-/Weiterbildung, Ziele und Anstoß der Aus-/Weiterbildung, Art des Abschlusses

→ siehe auch Variablenübersicht Seite 17

awq456p.sav

Angaben über Bemühungen zur Anerkennung eines DDR-Ausbildungsabschlusses

→ siehe auch Variablenübersicht Seite 18

### **2.3.7. Berufskontrolle**

bk456p.sav

Kontrollüberzeugungen hinsichtlich der beruflichen Handlungssphäre

→ siehe auch Variablenübersicht Seite 21

### **2.3.8. Organisationen & Vereine der Zielperson**

oz3456p.sav

Gewerkschafts-, Partei-, Vereinsmitgliedschaften, Konfessionszugehörigkeit

→ siehe auch Variablenübersicht Seite 30

### **2.3.9. Parteienskalometer**

ps3456p.sav

Beurteilung ausgewählter politischer Parteien der Bundesrepublik Deutschland

→ siehe auch Variablenübersicht Seite 32

### **2.3.10. Aktivitäten**

ps3456p.sav

Angaben über ausgeübte Freizeitaktivitäten und deren Häufigkeit (z.B. Theaterbesuch, sportliche Betätigung etc.)

→ siehe auch Variablenübersicht Seite 32

### **2.3.11. Soziales Netzwerk-Kurz (30er Kohorte)**

kk3p.sav

Art und Umfang sozialer Kontakte

→ siehe auch Variablenübersicht Seite 26

### **2.3.12. Soziales Netzwerk-Lang (40er, 52er, 60er Kohorte)**

knl456p.sav

Egozentrierte Netzwerke aktuell und vor der Wende; Netzpersonen: demografische Merkmale, Art der Beziehung, berufliche Stellung, Unterstützungsleistungen

→ siehe auch Variablenübersicht Seite 26

knq456p.sav

Anzahl der von der Zielperson genannten Netzpersonen aktuell und vor der Wende

→ siehe auch Variablenübersicht Seite 27

### **2.3.13. Lebensstil**

ls3456p.sav

Lebensstil, allgemeine Einstellungsfragen

→ siehe auch Variablenübersicht Seite 27

### **2.3.14. Erwerbsgeschichte Partner (40er, 52er, 60er Kohorte)**

#### fpq456p.sav

Familienstand Dezember 1989, Scheidungsdatum (wenn nach Dez. `89 geschieden), Vereinbarkeit von Beruf und Familie, Zusammengelebt mit Partner seit Dez. `89

→ siehe auch Variablenübersicht Seite 24

#### fpp456p.sav

Allgemeine Angaben zu allen Partnern seit Dezember 1989, Angaben zur Herkunftsfamilie des aktuellen bzw. letzten Partners, zu deren Aus-/Bildung und Einkommen

→ siehe auch Variablenübersicht Seite 23

#### fpeg456p.sav

Angaben zu den Erwerbsverläufen der Partner der Zielperson

→ siehe auch Variablenübersicht Seite 23

### **2.3.15. Familienstand (30er Kohorte)**

#### fa3p.sav

Angaben zum Familienstand, Angaben zum Partner (Erwerbsstatus, Geburtsdatum)

→ siehe auch Variablenübersicht Seite 21

### **2.3.16. Organisationen & Verbände des Partners**

#### op3456p.sav

Gewerkschafts-, Partei-, Vereinsmitgliedschaften, Konfessionszugehörigkeit des Partners

→ siehe auch Variablenübersicht Seite 29

### **2.3.17. Hartnäckigkeit/ Flexibilität**

#### fl3456p.sav

Hartnäckige vs. flexible Handlungsstrategien

→ siehe auch Variablenübersicht Seite 22

### **2.3.18. Kinder**

#### kiq3456p.sav

Allgemeine Angaben zum Vorhandensein von Kindern und deren Anzahl

→ siehe auch Variablenübersicht Seite 25

#### kil3456p.sav

Detaillierte Angaben zu den jeweiligen Kindern der Befragten, deren Betreuung, Aus-/Bildung und Erwerbstätigkeit

→ siehe auch Variablenübersicht Seite 24

### **2.3.19. Einstellungsfragen zur Familie**

#### ma3456p.sav

Kontrollüberzeugungen hinsichtlich der familiären Handlungssphäre

→ siehe auch Variablenübersicht Seite 27

### **2.3.20. Einkommensfragen**

#### ma3456p.sav

Angaben zum Gesamthaushaltsnettoeinkommen sowie zum persönlichen Nettoeinkommen der Befragten der 30er-Kohorte

→ siehe auch Variablenübersicht Seite 27

### **2.3.21. Institutionenvertrauen**

ma3456p.sav

Umfang des Vertrauens der Befragten in die zentralen Institutionen der Bundesrepublik

→ siehe auch Variablenübersicht Seite 27

### **2.3.22. Selbstwertgefühl/ Lebensreplik/ Lebensziele**

ma3456p.sav

Angaben bezüglich des Selbstvertrauens der Befragten, Lebensrückblick bezüglich der Frage zufrieden/unzufrieden, persönliche Hoffnungen, Pläne und Ziele

→ siehe auch Variablenübersicht Seite 27

### **2.3.23. Methodendaten**

ma3456p.sav

Dauer des Interviews, Angaben zum Telefongespräch

→ siehe auch Variablenübersicht Seite 27

## 2.4. Variablenliste/ Datenfile

### Zeichenerklärung:

# Variablen , die nicht im Original-Fragebogen enthalten waren, sondern maschinell erzeugt wurden

∇ für diese Variablen existiert eine Editionsregel

*Kursivdruck* Editionsvariablen

### 2.4.1. awl456p.sav

| Variable                    | Label   |
|-----------------------------|---|
| CASE_ID <sup>#</sup>        | Fallnummer  |
| AWBNO <sup>#</sup>          | Laufende Nummer der Aus- und Weiterbildung  |
| BW57476M                    | Haben Sie eine (weitere) Aus-/Weiterbildung absolviert?                               |
| BWQ603 <sup>∇</sup>         | Art der Aus-/Weiterbildung  |
| F477                        | Thema/Inhalt der Aus-/Weiterbildung (offen)   |
| BW06481D                    | Aus-/Weiterbildung dauert an  |
| BW03481A <sup>∇</sup>       | Aus-/Weiterbildung von (Monat)  |
| BW02481                     | Aus-/Weiterbildung von (Jahr)   |
| BW05481C <sup>∇</sup>       | Aus-/Weiterbildung bis (Monat)  |
| BW04481B                    | Aus-/Weiterbildung bis (Jahr)   |
| AB81319M                    | Zeitl. Organisation der Ausbildung  |
| BWQ607 <sup>∇</sup>         | Zeitl. Organisation der Weiterbildung   |
| BW69481A                    | Weiterbildung: Stunden pro Monat  |
| BW58478A                    | Ziel der Aus- und Weiterbildung: Um überhaupt einen Abschluss zu erhalten             |
| BW58478B                    | Ziel der Aus- und Weiterbildung: Um derzeitigen Arbeitsplatz zu erhalten              |
| BW58478C                    | Ziel der Aus- und Weiterbildung: Umschulung auf einen anderen Beruf                   |
| BW58478D <sup>∇</sup>       | Ziel der Aus- und Weiterbildung: Einarbeitung an einem neuen Arbeitsplatz             |
| BW58478E <sup>∇</sup>       | Ziel der Aus- und Weiterbildung: Qualifizierung für einen beruflichen Aufstieg        |
| BW58478F <sup>∇</sup>       | Ziel der Aus- und Weiterbildung: Anpassung an neue Anforderungen im Beruf             |
| BW58478G                    | Ziel der Aus- und Weiterbildung: Notwendig zur vollen Anerkennung des DDR-Abschlusses |
| BW58478H                    | Ziel der Aus- und Weiterbildung: Um mich selbständig zu machen                        |
| BW58478I                    | Ziel der Aus- und Weiterbildung: Um den 'Marktwert' generell zu erhöhen               |
| BW66478 <sup>∇</sup>        | Ziel der Aus- und Weiterbildung: Sonstiges  |
| BW58478K                    | Ziel der Aus- und Weiterbildung: Weiß nicht   |
| BW58478L                    | Ziel der Aus- und Weiterbildung: Verweigert   |
| BWQ610                      | Ziel der Aus- und Weiterbildung: Sonstige Ziele (offen)                               |
| BW53479M                    | Anstoß für die Aus-/Weiterbildung   |
| AB11316A <sup>∇</sup>       | Staatlich anerkannter Abschluss?  |
| AB11316B                    | Art des Abschlusses   |
| F1316M                      | Art des sonstigen Abschlusses (offen)   |
| F480M                       | Weiterbildungsstätte  |
| AWBNOALT <sup>#</sup>       | Laufende Nummer Spell vor Edition   |
| <i>F477S</i>                | <i>Berufscode Kursthema - BA88</i>  |
| <i>F477_I88</i>             | <i>Berufscode Kursthema - ISCO88</i>  |
| <i>Q605WOCH<sup>N</sup></i> | <i>Dauer/Wochen (bei Nachtrag aus LVDDR)</i>  |
| <i>Q605TAGE<sup>N</sup></i> | <i>Dauer/Tage (bei Nachtrag aus LVDDR)</i>  |
| <i>Q607ZU1<sup>N</sup></i>  | <i>Ganztags-/Nichtganztagsweiterbildung</i>   |
| <i>Q607ZU2<sup>N</sup></i>  | <i>Einmalige/wiederkehrende Weiterbildung</i>   |
| <i>Q607WOCH<sup>N</sup></i> | <i>Dauer/Wochen (von der Edition ergänzt)</i>   |
| <i>Q607TAGE<sup>N</sup></i> | <i>Dauer/Tage (von der Edition ergänzt)</i>   |
| <i>BW58478M<sup>N</sup></i> | <i>Grund: Wiedereinstieg (LVDDR)</i>  |

| Variable              | Label  |
|-----------------------|--|
| BW58478N <sup>N</sup> | Grund: obligator. (LVDDR)  |
| BW58478O <sup>N</sup> | Grund: Vertiefung (LVDDR)  |
| BW58478P <sup>N</sup> | Grund: Kennenlernen (LVDDR)  |
| BW58478Q <sup>N</sup> | Grund: Nachholen (LVDDR)   |
| Q612KORR <sup>N</sup> | Wirklich staatl. anerkl. Abschluss?                                  |
| AWB_OFF <sup>N</sup>  | Spelltyp, offene Angabe  |
| START <sup>#</sup>    | Episodenbeginn in Monaten seit dem 1.1.1900 (Aus- und Weiterbildung) |
| END <sup>#</sup>      | Episodenende in Monaten seit dem 1.1.1900 (Aus- und Weiterbildung)   |

#### 2.4.2. awq456p.sav

| Variable             | Label   |
|----------------------|---|
| CASE_ID <sup>#</sup> | Fallnummer  |
| ANZAWB <sup>#</sup>  | Anzahl Spells   |
| BWQ620 <sup>V</sup>  | Anerkennung DDR AB-Abschluss  |
| BW01Q621             | Gründe f. Anerkennungsbemühungen - Nötig um Stelle zu behalten                      |
| BW02Q621             | Gründe f. Anerkennungsbemühungen - Nötig für Eingruppierung in Lohn-/ Gehaltsgruppe |
| BW03Q621             | Gründe f. Anerkennungsbemühungen - Rentengründe                                     |
| BW04Q621             | Gründe f. Anerkennungsbemühungen - Selbstbestätigung                                |
| BW05Q621             | Gründe f. Anerkennungsbemühungen - Notwendig für berufl. Entwicklung                |
| BW06Q621             | Gründe f. Anerkennungsbemühungen - Stellungswechsel / Bewerbung                     |
| BW07Q621             | Gründe f. Anerkennungsbemühungen - Sonstiges  |
| BW08Q621             | Gründe f. Anerkennungsbemühungen - Verweigert                                       |
| BW09Q621             | Gründe f. Anerkennungsbemühungen - Weiß nicht                                       |
| BWQ622               | Gründe f. Anerkennungsbemühungen - Sonstiges (offen)                                |
| BWQ623               | Abschluss anerkannt?  |
| BWQ624               | Welcher Abschluss anerkannt?  |
| BWQ624S              | Berufscode anerkannter Abschluss - BA88   |
| B624_I88             | Berufscode anerkannter Abschluss - ISCO88   |

#### 2.4.3. bgl456p.sav

| Variable              | Label                                      |
|-----------------------|--|
| CASE_ID <sup>#</sup>  | Fallnummer                                 |
| SPELLNR <sup>#</sup>  | Spellnummer                                |
| SPTY <sup>#</sup>     | Spellart: Erwerbs- oder Lückenspell        |
| F401 <sup>V</sup>     | Berufsbezeichnung (offen)                  |
| F402 <sup>V</sup>     | Tätigkeitsbeschreibung (offen)             |
| BG13405M <sup>V</sup> | Berufliche Stellung                        |
| BG13405 <sup>V</sup>  | Diff. berufliche Stellung                  |
| BGQ20202 <sup>V</sup> | Entsprechender Lehr-/Fachschulabschluss    |
| BGQ20203              | Leitungsfunktion                           |
| BG07403A              | Heute noch in dieser Stellung tätig        |
| BG06403 <sup>V</sup>  | Beginn Erwerbstätigkeit (Monat)            |
| BG05403               | Beginn Erwerbstätigkeit (Jahr)             |
| BG08403 <sup>V</sup>  | Ende Erwerbstätigkeit (Monat)              |
| BG07403               | Ende Erwerbstätigkeit (Jahr)               |
| BGQ203                | Berufl. Verbesserung?                      |
| BGQ204 <sup>V</sup>   | Befristung der Stelle/ABM                  |
| BG68408M <sup>V</sup> | Rechtsform des Betriebes                   |
| BG11409A <sup>V</sup> | Branche (offen)                            |
| BG10407A <sup>V</sup> | Anz. d. Beschäftigten im Betrieb zu Beginn |
| BG10407B <sup>V</sup> | Anz. d. Beschäftigten im Betrieb am Ende   |
| BGQ212                | Betrieb in Ost- oder Westdeutschland       |



| Variable                    | Label  |
|-----------------------------|--|
| BG15410 <sup>V</sup>        | Arbeitsstunden pro Woche   |
| BG16411 <sup>V</sup>        | Verdienst zu Beginn  |
| BG16411A                    | Einordnung der Verdienstangabe zu Beginn                                     |
| BG20411                     | Verdienst am Ende  |
| BG20411A                    | Einordnung der Verdienstangabe am Ende                                       |
| F407M                       | Name de Betriebes (offen)  |
| BBQ220                      | Betrieb privatisiert?  |
| BBQ220A                     | Beschreibung der Privatisierung (offen)                                      |
| BBQ02221 <sup>V</sup>       | Privatisierungsdatum (Monat)   |
| BBQ01221 <sup>V</sup>       | Privatisierungsdatum (Jahr)  |
| BBQ222 <sup>V</sup>         | Herkunft des neuen Eigentümers des Betriebes                                 |
| BBQ223 <sup>V</sup>         | Gab es Personalabbau?  |
| BBQ224                      | Anzahl der Entlassungen  |
| BBQ225                      | Gab es Kurzarbeit im Betrieb?  |
| BBQ226                      | Selbst betroffen von Kurzarbeit?   |
| BBQ227                      | Änderung der Branche   |
| BG11409B                    | Neue Branche (offen)   |
| <i>BBQ227_E<sup>N</sup></i> | <i>Korrekturvariable: Branche am Spellende</i>                               |
| BBQ229                      | Wechsel des Vorgesetzten?  |
| BBQ230                      | Anzahl Wechsel der Vorgesetzten  |
| BBQ231A                     | Herkunft des neuen Vorgesetzten  |
| BBQ231BA                    | Anzahl neuer Vorgesetzter aus Westdeutschland                                |
| BBQ231BB                    | Anzahl neuer Vorgesetzter aus Ostdeutschland                                 |
| BBQ231BC                    | Anzahl neuer Vorgesetzter aus dem Ausland                                    |
| BBQ231BD                    | Herkunft der neuen Vorgesetzten: Verweigert                                  |
| BBQ231BE                    | Herkunft der neuen Vorgesetzten: Weiß nicht                                  |
| BGQ240                      | Beendigung Beschäftigung wegen: Betriebs-Abteilungsschließung                |
| BGQ241                      | Beendigung Beschäftigung wegen: Saisonende erreicht                          |
| BGQ242                      | Beendigung Beschäftigung wegen: Auftrags-, Arbeitsmangel                     |
| BGQ243                      | Beendigung Beschäftigung wegen: Wollte Ort wechseln                          |
| BGQ244                      | Beendigung Beschäftigung wegen: Gesundheitliche Gründe                       |
| BGQ245                      | Beendigung Beschäftigung wegen: Vorruhestandsalter erreicht                  |
| BGQ246                      | Beendigung Beschäftigung wegen: Berufl., finanzielle Verbesserung            |
| BGQ247                      | Beendigung Beschäftigung wegen: Teilzeitstelle angestrebt                    |
| BGQ248                      | Beendigung Beschäftigung wegen: Familiäre Gründe                             |
| BGQ249A                     | Beendigung Beschäftigung wegen: Sonstige Gründe                              |
| BGQ249B                     | Beendigung Beschäftigung wegen: Sonstige Gründe (offen)                      |
| BG71413A                    | Weiterhin erwerbstätig?  |
| BGQ251                      | Veränderung zum folg. ET-Spell: freiwillig-unfreiwillig                      |
| BGQ01252 <sup>V</sup>       | Unterstützung von Pers. bei Stellensuche: Information über Stelle            |
| BGQ02252 <sup>V</sup>       | Unterstützung von Pers. bei Stellensuche: Aufforderung zur Bewerbung         |
| BGQ03252 <sup>V</sup>       | Unterstützung von Pers. bei Stellensuche: Empfehlungsschreiben               |
| BGQ04252 <sup>V</sup>       | Unterstützung von Pers. bei Stellensuche: Weiterleitung Unterlagen           |
| BGQ05252 <sup>V</sup>       | Unterstützung von Pers. bei Stellensuche: Einsetzen an entscheidender Stelle |
| BGQ06252 <sup>V</sup>       | Unterstützung von Pers. bei Stellensuche: Angebot Stelle                     |
| BGQ07252 <sup>V</sup>       | Unterstützung von Pers. bei Stellensuche: Sonstiges                          |
| BGQ09252 <sup>V</sup>       | Unterstützung von Pers. bei Stellensuche: Verweigert                         |
| BGQ08252 <sup>V</sup>       | Unterstützung von Pers. bei Stellensuche: Nichts davon                       |
| BGQ253 <sup>V</sup>         | Unterstützung von Pers. bei Stellensuche: Sonstiges (offen)                  |
| BL01414M                    | Art der Erwerbslücke   |
| F414M                       | Sonstige Erwerbslücke (offen)  |
| BL04415A                    | Erwerbslücke dauert an?  |
| BL03415 <sup>V</sup>        | Beginn Erwerbslücke (Monat)  |
| BL02415                     | Beginn Erwerbslücke (Jahr)   |
| BL05415 <sup>V</sup>        | Ende Erwerbslücke (Monat)  |
| BL04415                     | Ende Erwerbslücke (Jahr)   |

| Variable              | Label  |
|-----------------------|--|
| BL06416A              | Lebensunterhalt in Erwerbslücke: Einkommen Ehepartner            |
| BL06416B              | Lebensunterhalt in Erwerbslücke: Rente Pension                   |
| BL06416C              | Lebensunterhalt in Erwerbslücke: Arbeitslosengeld, -hilfe        |
| BL06416E              | Lebensunterhalt in Erwerbslücke: Sozialhilfe                     |
| BL06416F              | Lebensunterhalt in Erwerbslücke: Wohngeld                        |
| BL06416G              | Lebensunterhalt in Erwerbslücke: BAFÖG                           |
| BL06416D              | Lebensunterhalt in Erwerbslücke: Unterhaltsgeld durch Arbeitsamt |
| BL06416H              | Lebensunterhalt in Erwerbslücke: Mutterschafts-, Erziehungsgeld  |
| BL06416I              | Lebensunterhalt in Erwerbslücke: Unterhaltszahlungen             |
| BL06416K              | Lebensunterhalt in Erwerbslücke: Ausgleichszahlungen             |
| BL06416L              | Lebensunterhalt in Erwerbslücke: Sonstige Einkünfte              |
| BL06416N              | Lebensunterhalt in Erwerbslücke: Verweigert                      |
| BL06416M              | Lebensunterhalt in Erwerbslücke: Nichts davon                    |
| F416M                 | Lebensunterhalt in Erwerbslücke: Sonstige Einkünfte (offen)      |
| BLQ265                | Gesamte Einkünfte in Erwerbslücke                                |
| BL07417M              | Wunsch Wiederaufnahme Erwerbstätigkeit                           |
| F401 EDI              | Berufscode Dez. 89 - BA88  |
| F41EDI88              | Berufscode Dez. 89 - ISCO88                                      |
| BRAN EDI              | Code Branche nach LVDDR  |
| F401 END              | Berufscode Spellende - BA88                                      |
| F41ENI88              | Berufscode Spellende - ISCO88                                    |
| F407MEND              | Korrekturvariable: Name de Betriebes am Spellende                |
| F401LEIH <sup>N</sup> | Leiharbeit   |
| F401WECH <sup>N</sup> | Ständig wechselnde Tätigkeiten                                   |
| F401KORR <sup>N</sup> | Tätigkeitswechsel im Spell                                       |
| F401END <sup>N</sup>  | Tätigkeit am Spellende - Text                                    |
| F401TIM <sup>N</sup>  | Zeitpunkt d. Tätigkeitswechsels in Monaten seit 1900             |
| BG408MKO <sup>N</sup> | Rechtsform im Spell geändert                                     |
| BG408MEN <sup>N</sup> | Rechtsform Spellende   |
| BG405MED <sup>N</sup> | Editierte berufliche Stellung                                    |
| BG405EDI <sup>N</sup> | Editierte differenzierte berufliche Stellung                     |
| BG405MKO <sup>N</sup> | Änderung der beruflichen Stellung im Spell                       |
| BG405MEN <sup>N</sup> | Berufliche Stellung am Spellende                                 |
| BG405KOR <sup>N</sup> | Änderung der differenzierten beruflichen Stellung im Spell       |
| BG405END <sup>N</sup> | Differenzierte berufliche Stellung am Spellende                  |
| BG413AKO              | Gründe für Unterbrechung laut Band                               |
| BG203KOR <sup>N</sup> | Änderung der Leitungsfunktion im Spell                           |
| BG203ANF <sup>N</sup> | Leitungsfunktion am Spellbeginn                                  |
| BG203END <sup>N</sup> | Leitungsfunktion am Spellende                                    |
| BG410KOR <sup>N</sup> | Änderung der Arbeitszeit im Spell                                |
| BG410END <sup>N</sup> | Arbeitszeit am Spellende   |
| BG252H <sup>N</sup>   | Stelle durch Arbeitsamt vermittelt                               |
| BG252F <sup>N</sup>   | Stelle durch alten Arbeitgeber                                   |
| BG252K <sup>N</sup>   | Stelle durch Annonce, Aushang                                    |
| BG71413B              | Im folg. ET-Spell: Tätigkeitswechsel                             |
| BG71413C              | Im folg. ET-Spell: Wechsel berufl. Stellung                      |
| BG71413D              | Im folg. ET-Spell: Betriebswechsel                               |
| BG71413E              | Im folg. ET-Spell: Angabe Verweigert                             |
| BG71413F              | Im folg. ET-Spell: Weiß nicht                                    |
| START <sup>#</sup>    | Spellbeginn in Monaten seit 1900                                 |
| END <sup>#</sup>      | Spellende in Monaten seit 1900                                   |

2.4.4. **bgq456p.sav**

| Variable | Label  |
|----------|--|
| CASE_ID# | Fallnummer   |
| ANZSP#   | Anzahl ET-LT Spells  |
| PAQ200   | Dezember 1989 erwerbstätig?  |
| BS03423M | Veränderungen seit Beginn des Erwerbslebens: Selbsteinteilung Arbeit           |
| BS04423M | Veränderungen seit Beginn des Erwerbslebens: Arbeitstempo                      |
| BS05423M | Veränderungen seit Beginn des Erwerbslebens: Kontrolle Arbeitsleistung         |
| BS07423M | Veränderungen seit Beginn des Erwerbslebens: Chance berufl. Weiterkommen       |
| BS10423M | Veränderungen seit Beginn des Erwerbslebens: Anforderungen an berufl. Kenntn.  |
| BS13423M | Veränderungen seit Beginn des Erwerbslebens: Verantwortung u. Weisungsbefugnis |
| BSQ01280 | Veränderungen im Vergleich mit Tätigkeit im Dez. '89                           |
| BSQ285   | Wunsch Wiederaufnahme Erwerbstätigkeit   |
| BSQ286   | Pläne, Vorstellungen zur Wiederaufnahme Erwerbstätigkeit                       |
| BSQ287   | Wiederaufnahme Erwerbstätigkeit in wie viel Jahren?                            |
| BSQ288   | Wiederaufnahme Erwerbstätigkeit in welchem Beruf?                              |
| BSQ288S  | Berufscode Wiederaufnahme in welchem Beruf - BA88                              |
| B288_I88 | Berufscode Wiederaufnahme in welchem Beruf - ISCO88                            |

2.4.5. **bk456p.sav**

| Variable | Label  |
|----------|--|
| CASE_ID# | Fallnummer   |
| MWABA    | Fortkommen nur mit notwendigen Kenntnissen und Fähigkeiten!        |
| MWLUA    | Zu einem beruflichen Fortkommen braucht man Glück!                 |
| AWEFA    | Kann die Energie aufbringen, um angestrebte Position zu erreichen! |
| AWLUA    | Im Hinblick auf berufliches Fortkommen habe ich oft Glück!         |
| MWEFA    | Wenn man sich anstrengt, kann man beruflich weiterkommen!          |
| AWABA    | Verfüge über die notwendigen Kenntnisse und Fähigkeiten!           |
| AWMIA    | Habe einflussreiche Kontakte!                                      |
| AWMAA    | Habe Einfluss auf wirtschaftl. und polit. Bedingungen!             |
| MWMAA    | Ausschlaggebend sind die wirtschaftlichen Rahmenbedingungen!       |
| MWMIA    | Man muss Beziehungen haben, wenn man beruflich weiterkommen will!  |

2.4.6. **fa3p.sav**

| Variable              | Label   |
|-----------------------|---|
| CASE_ID#              | Fallnummer  |
| FA01500B              | Familienstand   |
| FP64503C <sup>∇</sup> | Heiratsdatum (Monat)  |
| FP63503C              | Heiratsdatum (Jahr)   |
| FP04505C <sup>∇</sup> | Seit wann geschieden/getrennt/verwitwet? (Monat)  |
| FP03505C              | Seit wann geschieden/getrennt/verwitwet? (Jahr)   |
| FP68505C              | Fester Lebenspartner derzeit?   |
| FP07506D <sup>∇</sup> | Geburtsdatum des (Ehe-)Partners (Monat)   |
| FP07506C              | Geburtsdatum des (Ehe-)Partners (Jahr)  |
| FT05511C              | (Ehe-)Partner derzeit erwerbstätig?   |
| FT05511D              | Nichterwerbstätigkeits-Status des (Ehe-)Partners  |
| FP58509A              | Ist (Ehe-)Partner erwerbstätig gewesen?   |
| FP58509C <sup>∇</sup> | Ende Erwerbstätigkeit des (Ehe-)Partners (Monat)  |
| FP58509B              | Ende Erwerbstätigkeit des (Ehe-)Partners (Jahr)   |
| F509A                 | Derzeitige/letzte berufliche Tätigkeit des (Ehe-)Partners   |
| FP62509M              | Derzeitige/letzte berufliche Stellung des (Ehe-)Partners  |
| FP62509A              | Derzeitige/letzte differenzierte berufliche Stellung des (Ehe-)Partners                                     |
| FP62509B              | Entsprechender Lehr- oder Fachschulabschluss für derzeitige/ letzte berufliche Tätigkeit des (Ehe-)Partners |

| Variable              | Label  |
|-----------------------|--|
| FP62509C              | Ausübung einer Leitungsfunktion in derzeitiger/letzter berufl. Tätigkeit des (Ehe-) Partners |
| F509AS                | Berufscode letzte/derzeitige berufl. Taetigkeit des Partners - BA88                          |
| F509_I88              | Berufscode letzte/derzeitige berufl. Taetigkeit des Partners - ISCO88                        |
| PAGEBDAT <sup>#</sup> | Geburtsdatum des Partners in Monaten seit dem 1.1.1900                                       |
| HEIRDAT <sup>#</sup>  | Heiratsdatum in Monaten seit dem 1.1.1900  |
| PAEND <sup>#</sup>    | Scheidungs-/Trennungs-/Sterbedatum des Partners in Monaten seit dem 1.1.1900 (Partner ET/LT) |
| EGEND <sup>#</sup>    | Erwerbsenddatum des Partners in Monaten seit dem 1.1.1900 (Partner ET/LT)                    |

## 2.4.7. f13456p.sav

| Variable             | Label   |
|----------------------|---|
| CASE_ID <sup>#</sup> | Fallnummer  |
| TEN2A                | Kann hartnäckig sein bei der Durchsetzung meiner Interessen   |
| TEN3A                | Bei Problemen verstärke ich meine Anstrengungen   |
| TEN5A                | Auch in aussichtslosen Situationen kämpfe ich   |
| FLEX3A               | Auch wenn etwas schief geht, es ist immer noch ein kleiner Fortschritt zu sehen                                   |
| FLEX5A               | Verpassten Chancen trauere ich nicht lange nach   |
| FLEX6A               | Veränderten Umständen kann ich mich gut anpassen  |
| TEN12A               | Ich gebe eher meine Wünsche auf, als lange zu kämpfen   |
| FLEX11A              | Ein nicht erfüllter Wunsch ist kein Grund zur Verzweiflung  |
| FLEX12A              | Auch Unangenehmem kann man Gutes abgewinnen   |
| TEN15A               | Wen ich mir etwas in den Kopf gesetzt habe, lasse ich mich auch durch große Schwierigkeiten nicht davon abbringen |

## 2.4.8. fpeg456p.sav

| Variable              | Label  |
|-----------------------|--|
| CASE_ID <sup>#</sup>  | Fallnummer   |
| PARTNO <sup>#</sup>   | Laufende Nummer des Partner-Spells                                       |
| ETNO <sup>#</sup>     | Laufende Nummer des Partner-EG-Spells                                    |
| FT05511A              | Partner in ABM/erwerbstätig/nicht erwerbstätig?                          |
| FT05511B              | Befristet/unbefristet beschäftigt  |
| FT07512A <sup>V</sup> | Beginn der Erwerbstätigkeit (Monat)                                      |
| FT06512A              | Beginn der Erwerbstätigkeit (Jahr)                                       |
| FT09512A <sup>V</sup> | Ende der Erwerbstätigkeit (Monat)  |
| FT08512A              | Ende der Erwerbstätigkeit (Jahr)   |
| FT09512B              | Heute noch/bis zum Ende der Partnerschaft in dieser Stellung tätig       |
| F513A                 | Berufliche Tätigkeit des Partners (offen)                                |
| FT10514M <sup>V</sup> | Berufliche Stellung in beruflicher Tätigkeit des Partners                |
| FT10514 <sup>V</sup>  | Diff. berufliche Stellung in beruflicher Tätigkeit des Partners          |
| FT10514A              | Entsprechender Lehr-/Fachabschluss für berufliche Tätigkeit des Partners |
| FT10514B              | Leitungsfunktion in beruflicher Tätigkeit des Partners                   |
| FT15515A <sup>V</sup> | Arbeitszeit des Partners pro Woche                                       |
| FT05511C              | Art der Erwerbslücke   |
| F511                  | Art der sonstigen Erwerbslücke (offen)                                   |
| FT07512C <sup>V</sup> | Beginn der Lückentätigkeit (Monat)                                       |
| FT06512C              | Beginn der Lückentätigkeit (Jahr)  |
| FT09512C <sup>V</sup> | Ende der Lückentätigkeit (Monat)   |
| FT08512C              | Ende der Lückentätigkeit (Jahr)  |
| FT09512D              | Heute noch/bis zum Ende der Partnerschaft in dieser Lückentätigkeit      |
| PARTNOAL <sup>#</sup> | Laufende Nummer des Partner-Spells vor Edition                           |
| ETNOALT <sup>#</sup>  | Laufende Nummer des Partner-EG-Spells vor Edition                        |
| Q13250K <sup>N</sup>  | Korrekturvariable: Berufliche Stellung im Spell geändert?                |

| Variable              | Label  |
|-----------------------|--|
| Q13250E <sup>N</sup>  | Korrekturvariable: Berufliche Stellung am Spellende                      |
| Q13251K <sup>N</sup>  | Korrekturvariable: Differenzierte berufliche Stellung im Spell geändert? |
| Q13251E <sup>N</sup>  | Korrekturvariable: Differenzierte berufliche Stellung am Spellende       |
| Q1326K <sup>N</sup>   | Korrekturvariable: Arbeitszeit im Spell geändert?                        |
| Q1326E <sup>N</sup>   | Korrekturvariable: Arbeitszeit Stunden pro Woche am Spellende            |
| Q1326T <sup>N</sup>   | Zeitpunkt der Arbeitszeitveränderung in Monaten seit 1900                |
| Q13253K <sup>N</sup>  | Korrekturvariable: Leitungsfunktion im Spell geändert?                   |
| Q13253E <sup>N</sup>  | Korrekturvariable: Leitungsfunktion am Spellende                         |
| F513AS                | Berufscode berufliche Tätigkeit des Partners - BA88                      |
| F513_I88              | Berufscode berufliche Tätigkeit des Partners - ISCO88                    |
| PBGSTART <sup>#</sup> | Episodenbeginn in Monaten seit dem 1.1.1900                              |
| PBGEND <sup>#</sup>   | Episodenende in Monaten seit dem 1.1.1900                                |

#### 2.4.9. fpp456p.sav

| Variable              | Label   |
|-----------------------|---|
| CASE_ID <sup>#</sup>  | Fallnummer  |
| PARTNO <sup>#</sup>   | Laufende Nummer des Partner-Spells  |
| FP76502A <sup>∇</sup> | Wann mit Partner zusammengezogen? (Monat)   |
| FP75502A              | Wann mit Partner zusammengezogen? (Jahr)  |
| FP63503A              | Partner geheiratet  |
| FP64503B <sup>∇</sup> | Wann Partner geheiratet? (Monat)  |
| FP63503B              | Wann Partner geheiratet? (Jahr)   |
| FP68505A              | Heute noch mit Partner zusammen   |
| FP06505B <sup>∇</sup> | Trennung (Monat)  |
| FP06505A              | Trennung (Jahr)   |
| FP68505C              | Getrennt/geschieden/Partner verstorben  |
| FP04505C <sup>∇</sup> | Seit wann geschieden/verwitwet (Monat)?   |
| FP03505C              | Seit wann geschieden/verwitwet (Jahr)?  |
| FP07506B <sup>∇</sup> | Geburtsdatum Partner (Monat)  |
| FP07506A              | Geburtsdatum Partner (Jahr)   |
| FPQ1312               | Herkunft des Partners   |
| FPQ1313               | Herkunft des Partners (offen)   |
| FP08507A              | Höchster Schulabschluss des Partners  |
| FP08507B              | Anderer Schulabschluss des Partners (offen)   |
| FP09508A              | Hat der Partner einen Beruf erlernt?  |
| F1508A                | Erlerner Beruf des Partners (offen)   |
| FP13508A              | Höchster Ausbildungsabschluss des Partners  |
| F2508A                | Anderer höchster Ausbildungsabschluss des Partners (offen)                              |
| FV1Q1307              | Nettoeinkommen des Partners zu Beginn der Partnerschaft in DM                           |
| FV2Q1307              | Nettoeinkommen des Partners am Ende der Partnerschaft/ heute in DM                      |
| FP74510M              | Weiterer Partner?   |
| ANZET <sup>#</sup>    | Anzahl ET-LT Spells des Partners  |
| PARTNOAL <sup>#</sup> | Laufende Nummer des Spells vor Edition  |
| HPV1350               | Vater des Partners lebt noch  |
| HPV1351               | Vater des Partners erwerbstätig   |
| HPV1352               | Berufliche Tätigkeit des Vaters des Partners (offen)                                    |
| HPV11332              | Berufliche Stellung in der beruflichen Tätigkeit des Vaters des Partners                |
| HPV21332              | Diff. berufliche Stellung in der beruflichen Tätigkeit des Vaters des Partners          |
| HPV31332              | Entsprechender Lehr-/Fachabschluss in der beruflichen Tätigkeit des Vaters des Partners |
| HPV41332              | Leitungsfunktion in der beruflichen Tätigkeit des Vaters des Partners                   |
| HPM1353               | Mutter des Partners lebt noch   |
| HPM1354               | Mutter des Partners erwerbstätig  |
| HPM1355               | Berufliche Tätigkeit der Mutter des Partners (offen)                                    |
| HPM11355              | Berufliche Stellung in der beruflichen Tätigkeit der Mutter des Partners                |

| Variable              | Label   |
|-----------------------|---|
| HPM21355              | Diff. berufliche Stellung in der beruflichen Tätigkeit der Mutter des Partners          |
| HPM31355              | Entsprechender Lehr-/Fachabschluss in der beruflichen Tätigkeit der Mutter des Partners |
| HPM41355              | Leitungsfunktion in der beruflichen Tätigkeit der Mutter des Partners                   |
| F1508AS               | Berufscode Berufsbezeichnung Partner - BA88   |
| F1508I88              | Berufscode Berufsbezeichnung Partner - ISCO88   |
| HPV1352S              | Berufscode gegenwärtiger/ letzter Beruf des Vaters vom Partner - BA88                   |
| HPV_I88               | Berufscode gegenwärtiger/ letzter Beruf des Vaters vom Partner - ISCO88                 |
| HPM1355S              | Berufscode gegenwärtiger/ letzter Beruf der Mutter vom Partner - BA88                   |
| HPM_I88               | Berufscode gegenwärtiger/ letzter Beruf der Mutter vom Partner - ISCO88                 |
| PAEND <sup>#</sup>    | Seit wann geschieden/verwitwet? - in Monaten seit dem 1.1.1900                          |
| PAZZ <sup>#</sup>     | Wann mit Partner zusammengezogen? - in Monaten seit dem 1.1.1900                        |
| HEIRDAT <sup>#</sup>  | Wann Partner geheiratet? - in Monaten seit dem 1.1.1900                                 |
| TRENNDAT <sup>#</sup> | Trennung - in Monaten seit dem 1.1.1900   |
| PAGEBDAT <sup>#</sup> | Geburtsdatum Partner - in Monaten seit dem 1.1.1900                                     |

## 2.4.10. fpq456p.sav

| Variable              | Label   |
|-----------------------|---|
| CASE_ID <sup>#</sup>  | Fallnummer  |
| FA1500A               | Familienstand Dezember 1989   |
| FP03505A              | Scheidung von Ehepartner nach 1989?   |
| FP04505B <sup>V</sup> | Scheidungsmonat   |
| FP03505B              | Scheidungsmonat   |
| FP68505B              | Seit Dezember 1989 mit Partner zusammengelebt?  |
| ANZPA <sup>#</sup>    | Anzahl Partner seit Dezember 1989   |
| FAQ1360               | Vereinbarkeit von Beruf und Familie: Beruflicher Erfolg wichtig                             |
| FAQ1361               | Vereinbarkeit von Beruf und Familie: Wunsch, beruflich weit nach vorne zu kommen            |
| FAQ1362               | Vereinbarkeit von Beruf und Familie: Bereit, für Beruf Familie teilweise zu vernachlässigen |
| FAQ1363               | Vereinbarkeit von Beruf und Familie: Hohe berufl. Ziele gesteckt                            |
| FAQ1365               | Weibliche erwerbstätige ZP: Wenn arbeitslos auch Vorstellung, Hausfrau zu werden            |
| FAQ1366               | Weibliche nichterwerbstätige ZP: Bin gerne Hausfrau   |
| FAQ1367               | Männliche ZP mit erwerbstätiger Partnerin: Partnerin kann gerne Hausfrau werden             |
| FAQ1368               | Männliche ZP mit nichterwerbstätiger Partnerin: Partnerin nicht ermutigen, Arbeit zu finden |
| SCHEIDAT <sup>#</sup> | Scheidung nach 1989 – in Monaten seit dem 1.1. 1900   |

## 2.4.11. kil3456p.sav

| Variable              | Label  |
|-----------------------|--|
| CASE_ID <sup>#</sup>  | Fallnummer   |
| SPELLNR <sup>#</sup>  | Laufende Nummer (des Kindes) nach Edition                            |
| FK601                 | Vorname des Kindes (offen)   |
| FK01601A              | Geschlecht des Kindes  |
| FK03603B              | Geburtsstag  |
| FK03602A <sup>V</sup> | Geburtsmonat   |
| FK02602A              | Geburtsjahr  |
| FK72603A              | Leibliches Kind?   |
| FK04602A              | Lebt Kind noch?  |
| FK04602C <sup>V</sup> | Sterbemonat (Monat)  |
| FK04602B              | Sterbewahr (Jahr)  |
| Q1707A                | Hauptsächliche Betreuung des Kindes                                  |
| FK84607A              | Derz. Betreuung des Kindes: Ich befinde mich im Erziehungsurlaub     |
| FK84607B              | Derz. Betreuung des Kindes: Habe meine Erwerbstätigkeit unterbrochen |
| FK84607C              | Derz. Betreuung des Kindes: Habe meine Arbeitszeit reduziert         |

| Variable              | Label   |
|-----------------------|---|
| FK84607D              | Derz. Betreuung des Kindes: Der Partner befindet sich im Erziehungsurlaub     |
| FK84607E              | Derz. Betreuung des Kindes: Der Partner hat die Erwerbstätigkeit unterbrochen |
| FK84607F              | Derz. Betreuung des Kindes: Der Partner hat seine Arbeitszeit reduziert       |
| FK84607G              | Derz. Betreuung des Kindes: Schwieger-/Eltern betreuen das Kind               |
| FK84607H              | Derz. Betreuung des Kindes: Geschwister/andere Verwandte betreuen das Kind    |
| FK84607I              | Derz. Betreuung des Kindes: Nicht verwandte Personen betreuen das Kind        |
| FK84607K              | Derz. Betreuung des Kindes: Nichts davon                                      |
| FK84607L              | Derz. Betreuung des Kindes: Verweigert  |
| FK84607M              | Derz. Betreuung des Kindes: Weiß nicht  |
| FK84607N              | Welche anderen Personen betreuen das Kind? (offen)                            |
| FK14608A              | Zusammenwohnen mit Kind?  |
| FK14608B <sup>N</sup> | Auszug des Kindes (Jahr)  |
| FKQ1710               | Erwerbsstatus des Kindes im Dez. '89  |
| FKQ1711               | Berufl. Tätigkeit des Kindes im Dez. '89 (offen)                              |
| FKQ17110              | Berufliche Stellung des Kindes im Dez '89                                     |
| FKQ17111              | Diff. berufl. Stellung des Kindes im Dez. '89                                 |
| FKQ17113              | Lehr- oder Fachschulabschluss in berufl. Tät. des Kindes im Dez. '89          |
| FKQ17112              | Leitungsfunktion in berufl. Tät. des Kindes im Dez. '89                       |
| FKQ1712               | Nichterwerbsstatus des Kindes im Dez. '89                                     |
| FK021713 <sup>N</sup> | Damalige Tätigkeit des Kindes bis (Monat)                                     |
| FK011713              | Damalige Tätigkeit des Kindes bis (Jahr)                                      |
| FK031713              | Damalige Tätigkeit des Kindes bis heute                                       |
| FKQ1714               | Kind heute erwerbstätig?  |
| FKQ1715               | Kind un-/befristet oder in ABM erwerbstätig?                                  |
| FKQ1716               | Derz. berufliche Tätigkeit des Kindes (offen)                                 |
| FKQ17150              | Berufliche Stellung in derz. berufl. Tät. des Kindes                          |
| FKQ17151              | Diff. berufl. Stellung in derz. berufl. Tät. des Kindes                       |
| FKQ17153              | Lehr- oder Fachschulabschluss in derz. berufl. Tät. des Kindes                |
| FKQ17152              | Leitungsfunktion in derz. berufl. Tät. des Kindes                             |
| FKQ1717               | Derzeitiger Nichterwerbsstatus  |
| FK07604A <sup>N</sup> | Höchster Schulabschluss des Kindes  |
| FK07604B              | Sonstiger höchster Schulabschluss des Kindes (offen)                          |
| FK07604C              | Angestrebter Schulabschluss des Kindes  |
| FK07604D              | Sonstiger angestrebter Schulabschluss des Kindes (offen)                      |
| FK08605A              | Höchster beruflicher Ausbildungsabschluss des Kindes                          |
| FK08605B              | Sonstiger höchster beruflicher Ausbildungsabschluss des Kindes                |
| FK08605C              | Angestrebter beruflicher Ausbildungsabschluss des Kindes                      |
| FK08605D              | Sonstiger angestrebter beruflicher Ausbildungsabschluss (offen)               |
| SPELLNRA <sup>#</sup> | Laufende Nummer (des Kindes) vor Edition                                      |
| Q1780ZU <sup>N</sup>  | Vorzeitiger Auszug  |
| FKQ1711S              | Berufscode berufl. Tätigkeit des Kindes im Dez. '89 - BA88                    |
| FKQ11188              | Berufscode berufl. Tätigkeit des Kindes im Dez. '89 - ISCO88                  |
| FKQ1716S              | Berufscode derzeitige berufl. Tätigkeit des Kindes - BA88                     |
| FKQ16188              | Berufscode derzeitige berufl. Tätigkeit des Kindes - ISCO88                   |

2.4.12. **kiq3456p.sav**

| Variable             | Label             |
|----------------------|-------------------|
| CASE_ID <sup>#</sup> | Fallnummer        |
| PA011700             | Haben Sie Kinder? |
| PA021700             | Anzahl Kinder     |

2.4.13. **kk3p.sav**

| Variable             | Label  |
|----------------------|--|
| CASE_ID <sup>#</sup> | Fallnummer   |
| NK011100             | Regelmäßiger Kontakt - Mit Kindern und/oder Enkelkindern       |
| NK021100             | Regelmäßiger Kontakt - Mit sonstigen Verwandten                |
| NK031100             | Regelmäßiger Kontakt - Mit Freunden                            |
| NK041100             | Regelmäßiger Kontakt - Mit früheren Arbeitskollegen            |
| NK051100             | Regelmäßiger Kontakt - Mit Nachbarn                            |
| NK061100             | Regelmäßiger Kontakt - Andere Personen                         |
| NK071100             | Regelmäßiger Kontakt - Trifft nicht zu, da keine Kontakte      |
| NK081100             | Regelmäßiger Kontakt - Verweigert                              |
| NKQ1101              | Regelmäßiger Kontakt - Andere Person/en (offen)                |
| NKQ1102              | Kontakthäufigkeit - Kontakt zu Enkel-/Kindern                  |
| NKQ1103              | Kontakthäufigkeit - Kontakt zu sonstigen Verwandten            |
| NKQ1104              | Kontakthäufigkeit - Kontakt zu Freunden                        |
| NKQ1105              | Kontakthäufigkeit - Kontakt zu früheren Arbeitskollegen        |
| NKQ1106              | Kontakthäufigkeit - Kontakt zu Nachbarn                        |
| NKQ1107              | Kontakthäufigkeit - Kontakt zu genannter/n anderer/n Person/en |

2.4.14. **knl456p.sav**

| Variable              | Label   |
|-----------------------|---|
| CASE_ID <sup>#</sup>  | Fallnummer  |
| SPELLNR1 <sup>#</sup> | Laufende Nummer der Netzperson  |
| NLQ1000               | (Weitere) Person genannt  |
| NL01Q888              | Vorname der Netzperson  |
| NL02Q888              | Geschlecht der Netzperson   |
| NL03Q888              | Alter der Netzperson  |
| NLQ1001               | Art der Beziehung - verwandt/nicht verwandt                                 |
| NLQ1002               | Art der Verwandtschaft  |
| NL011003              | Art der Beziehung zu nicht verwandter Netzperson                            |
| NL021003              | Art der Beziehung zu nicht verwandter Netzperson/Andere (offen)             |
| NLQ1004               | Erwerbstätigkeit der Netzperson   |
| NLQ1005               | Netzperson erwerbstätig gewesen/noch nie erwerbstätig gewesen               |
| NLQ10050              | Berufliche Stellung der Netzperson  |
| NLQ10051              | Differenzierte berufliche Stellung der Netzperson                           |
| NLQ1006               | Unterstützungsleistungen - Reden über persönliche Dinge                     |
| NLQ1007               | Unterstützungsleistungen - Erhalt praktischer Hilfeleistungen               |
| NLQ1008               | Unterstützungsleistungen - Erhalt von Tipps und Hinweisen                   |
| NLQ1010               | War Netzperson bereits vor der Wende von Bedeutung für Zielperson           |
| NLQ1011               | Unterstützungsleistungen vor d. Wende - Über persönliche Dinge gesprochen   |
| NLQ1012               | Unterstützungsleistungen vor d. Wende - Praktische Hilfeleistungen erhalten |
| NLQ1013               | Unterstützungsleistungen vor d. Wende - Tipps und Hinweise erhalten         |
| SPELLNR2 <sup>#</sup> | Laufende Nummer der Netzperson (vor d. Wende)                               |
| NLQ1020               | (Weitere) Netzperson genannt  |
| NL01Q889              | Vorname der Netzperson  |
| NL02Q889              | Geschlecht der Netzperson   |
| NL03Q889              | Alter der Netzperson  |
| NLQ1021               | Art der Beziehung - verwandt/nicht verwandt                                 |
| NLQ1022               | Art der Verwandtschaft  |
| NL011023              | Art der Beziehung zu nicht verwandten Netzpersonen                          |
| NL021023              | Art der Beziehung zu nicht verwandten Netzpersonen/Andere (offen)           |
| NLQ1024               | Erwerbstätigkeit der Netzperson   |
| NLQ10240              | Berufliche Stellung der Netzperson  |
| NLQ10241              | Differenzierte berufliche Stellung der Netzperson                           |
| NLQ1025               | Unterstützungsleistungen - Über persönliche Dinge gesprochen                |
| NLQ1026               | Unterstützungsleistungen - Praktische Hilfeleistungen erhalten              |



| Variable | Label  |
|----------|--|
| NLQ1027  | Unterstützungsleistungen - Wichtige Informationen und Auskünfte erhalten |
| NLQ1028  | Grund dafür, dass heute kein Kontakt mehr besteht (offen)                |

**2.4.15. knq456p.sav**

| Variable | Label  |
|----------|--|
| CASE_ID# | Fallnummer   |
| ANZKN1#  | Anzahl der Netzpersonen  |
| ANZKN2#  | Anzahl der Netzpersonen vor d. Wende, zu denen heute kein Kontakt mehr besteht |

**2.4.16. ls3456p.sav**

| Variable | Label  |
|----------|--|
| CASE_ID# | Fallnummer   |
| QLQ1200  | Lebensstil - Sich etwas leisten können                               |
| QLQ1201  | Lebensstil - Eine Arbeit haben, die einem gefällt                    |
| QLQ1202  | Lebensstil - Für andere da sein                                      |
| QLQ1203  | Lebensstil - Sich selbst verwirklichen                               |
| QLQ1204  | Lebensstil - Erfolg im Beruf haben                                   |
| QLQ1205  | Lebensstil - Ein eigenes Haus besitzen                               |
| QLQ1206  | Lebensstil - Eine glückliche Ehe/Partnerschaft führen                |
| QLQ1207  | Lebensstil - Kinder haben  |
| QLQ1208  | Lebensstil - Eine gute und enge Beziehung zu den Eltern haben        |
| QLQ1209  | Lebensstil - Eine gute und enge Beziehung zu den Geschwistern haben  |
| QLQ1210  | Lebensstil - Viel mit Freunden zusammen sein                         |
| QLQ1211  | Lebensstil - Sich politisch und gesellschaftlich einsetzen           |
| QLQ1212  | Lebensstil - Zeit für Hobbys oder sonstige Freizeitaktivitäten haben |
| QLQ1213  | Lebensstil - Anderes   |
| QL1Q1214 | Lebensstil - Anderes (offen) I                                       |
| QL2Q1214 | Lebensstil - Anderes (offen) II                                      |
| QL3Q1214 | Lebensstil - Anderes (offen) III                                     |

**2.4.17. ma3456p.sav**

| Variable | Label   |
|----------|---|
| CASE_ID# | Fallnummer  |
| AFMI     | Kontrollüberzeugungen Familie - Ich weiß, wen ich um Rat und um Hilfe bitten kann   |
| MFLU     | Kontrollüberzeugungen Familie - Man braucht Glück   |
| MFAB     | Kontrollüberzeugungen Familie - Grad der Harmonie hängt ab vom Geschick im Umgang mit den Fam.-mitgl.   |
| MFMA     | Kontrollüberzeugungen Familie - Gesellschaftl. Rahmenbedingungen sind ausschlaggebend für Harmonie  |
| AFLU     | Kontrollüberzeugungen Familie - In meinen Familienangelegenheiten habe ich oft Glück  |
| MFEF     | Kontrollüberzeugungen Familie - Um Harmonie in der Familie muss man sich aktiv bemühen  |
| MFMI     | Kontrollüberzeugungen Familie - Harmonie auch abh. davon, ob man Personen kennt, an die man sich bei Problemen wenden kann                    |
| AFMA     | Kontrollüberzeugungen Familie - Habe Einfluss auf wirtschaftl. und polit. Bedingungen, welche wichtig sind für ein harmonisches Familienleben |
| AFEF     | Kontrollüberzeugungen Familie - Ich kann die notwendige Energie für ein harmonisches Familienleben aufbringen                                 |
| AFAB     | Kontrollüberzeugungen Familie - Ich habe die Fähigkeit, das Familienleben harmonisch zu gestalten   |
| HA01900A | Monatliches Haushaltsnettoeinkommen   |
| HAQ1902  | Prüfvariable Einkommen  |
| HA01900B | Monatliches Haushaltsnettoeinkommen (Korrektur)   |

LV-Ost Panel, Datendokumentation, Themenbereiche und Datenfiles

| Variable           | Label   |
|--------------------|---|
| FVQ1904            | Persönliches Einkommen (40-60er)                                      |
| FVQ1905            | Monatliches Nettoeinkommen des Partners (40-60er)                     |
| FVQ1906            | Persönliches Einkommen (30er)   |
| FVQ1907            | Monatliches Nettoeinkommen des Partners (30er)                        |
| FVQ1908            | Prüfvariable Einkommen (30er)   |
| FVQ1909            | Korrektur persönliches Einkommen (30er)                               |
| FVQ1910            | Korrektur monatl. Einkommen Partner (30er)                            |
| QL01Q910           | Institutionenvertrauen - Gesundheitswesen                             |
| QL02Q910           | Institutionenvertrauen - Bundesverfassungsgericht                     |
| QL03Q910           | Institutionenvertrauen - Bundestag                                    |
| QL04Q910           | Institutionenvertrauen - Landesparlament                              |
| QL05Q910           | Institutionenvertrauen - Stadt/Gemeindeverwaltung                     |
| QL06Q910           | Institutionenvertrauen - Bundeswehr                                   |
| QL07Q910           | Institutionenvertrauen - Justiz                                       |
| QL08Q910           | Institutionenvertrauen - Fernsehen                                    |
| QL09Q910           | Institutionenvertrauen - Zeitungswesen                                |
| QL10Q910           | Institutionenvertrauen - Bundesregierung                              |
| QL11Q910           | Institutionenvertrauen - Gewerkschaften                               |
| QL12Q910           | Institutionenvertrauen - Polizei                                      |
| QL13Q910           | Institutionenvertrauen - Arbeitsämter                                 |
| QL14Q910           | Institutionenvertrauen - Rentenversicherung                           |
| QL15Q910           | Institutionenvertrauen - Unternehmer/ Arbeitgeberverbände             |
| SESTEM5            | Selbstvertrauen - Es gibt nicht viel, auf das ich stolz sein kann     |
| SESTEM2            | Selbstvertrauen - Es gibt Zeiten, da fühle ich mich völlig nutzlos    |
| SESTEM8            | Selbstvertrauen - Ich wollte, ich könnte mehr Achtung vor mir haben   |
| SESTEM9            | Selbstvertrauen - Alles in allem betrachte ich mich eher als Versager |
| SESTEM10           | Selbstvertrauen - Ich habe eine positive Einstellung zu mir selbst    |
| QL012100           | Womit sind Sie zufrieden? (offen) I                                   |
| QL022100           | Womit sind Sie zufrieden? (offen) II                                  |
| QL032100           | Womit sind Sie zufrieden? (offen) III                                 |
| QL042100           | Womit sind Sie zufrieden? (offen) IV                                  |
| QL012101           | Womit sind Sie unzufrieden? (offen) I                                 |
| QL022101           | Womit sind Sie unzufrieden? (offen) II                                |
| QL032101           | Womit sind Sie unzufrieden? (offen) III                               |
| QL042101           | Womit sind Sie unzufrieden? (offen) IV                                |
| F916A1             | Wichtigste persönliche Hoffnungen, Pläne, Ziele/1. Ziel I (offen)     |
| F916A2             | Wichtigste persönliche Hoffnungen, Pläne, Ziele/1. Ziel II (offen)    |
| F916A3             | Wichtigste persönliche Hoffnungen, Pläne, Ziele/1. Ziel III (offen)   |
| F916B1             | Wichtigste persönliche Hoffnungen, Pläne, Ziele/2. Ziel I (offen)     |
| F916B2             | Wichtigste persönliche Hoffnungen, Pläne, Ziele/2. Ziel II (offen)    |
| F916B3             | Wichtigste persönliche Hoffnungen, Pläne, Ziele/2. Ziel III (offen)   |
| F916C1             | Wichtigste persönliche Hoffnungen, Pläne, Ziele/3. Ziel I (offen)     |
| F916C2             | Wichtigste persönliche Hoffnungen, Pläne, Ziele/3. Ziel II (offen)    |
| F916C3             | Wichtigste persönliche Hoffnungen, Pläne, Ziele/3. Ziel III (offen)   |
| F916D1             | Wichtigste persönliche Hoffnungen, Pläne, Ziele/4. Ziel I (offen)     |
| F916D2             | Wichtigste persönliche Hoffnungen, Pläne, Ziele/4. Ziel II (offen)    |
| F916D3             | Wichtigste persönliche Hoffnungen, Pläne, Ziele/4. Ziel III (offen)   |
| F916E1             | Wichtigste persönliche Hoffnungen, Pläne, Ziele/5. Ziel I (offen)     |
| F916E2             | Wichtigste persönliche Hoffnungen, Pläne, Ziele/5. Ziel II (offen)    |
| F916E3             | Wichtigste persönliche Hoffnungen, Pläne, Ziele/5. Ziel III (offen)   |
| KPQ2301            | Geschätzte Dauer des Interviews (Min.)                                |
| KPQ2302            | Dauer des Interviews geschätzt/nicht geschätzt                        |
| KPQ2303            | Zielperson: Anstrengendes Telefongespräch                             |
| KPQ2304            | Interviewer: Anstrengendes Telefongespräch                            |
| DATUM <sup>#</sup> | Datum und Uhrzeit des Interviews                                      |
| KPQ3000            | Interviewer: Kassette beschriftet                                     |

**2.4.18. nbl456p.sav**

| Variable             | Label  |
|----------------------|--|
| CASE_ID <sup>#</sup> | Fallnummer   |
| NBNO <sup>#</sup>    | Laufende Nummer der Nebentätigkeit                           |
| BN15470A             | Weitere Nebentätigkeiten                                     |
| F471                 | Art der Nebentätigkeit (offen)                               |
| BN09472A             | Nebentätigkeit dauert an?                                    |
| BN07472 <sup>V</sup> | Nebentätigkeit von (Monat)                                   |
| BN06472              | Nebentätigkeit von (Jahr)                                    |
| BN09472 <sup>V</sup> | Nebentätigkeit bis (Monat)                                   |
| BN08472              | Nebentätigkeit bis (Jahr)                                    |
| BN11473              | Nebentätigkeit: Stunden pro Woche                            |
| BN12474              | Nebentätigkeit: Monatlicher Verdienst                        |
| NBNOALT <sup>#</sup> | Laufende Nummer des Spells vor Edition                       |
| F471S                | Berufscode Art der Nebentätigkeit - BA88                     |
| F471_I88             | Berufscode Art der Nebentätigkeit - ISCO88                   |
| Q503_S <sup>V</sup>  | War NT Saisonarbeit?   |
| START <sup>#</sup>   | Episodenbeginn in Monaten seit dem 1.1.1900 (Nebentätigkeit) |
| END <sup>#</sup>     | Episodenende in Monaten seit dem 1.1.1900 (Nebentätigkeit)   |

**2.4.19. nbq456p.sav**

| Variable             | Label                       |
|----------------------|-----------------------------|
| CASE_ID <sup>#</sup> | Fallnummer                  |
| ANZNE <sup>#</sup>   | Anzahl der Nebentätigkeiten |
| BN15470              | Gab es Nebentätigkeiten?    |

**2.4.20. op3456p.sav**

| Variable              | Label   |
|-----------------------|---|
| CASE_ID <sup>#</sup>  | Fallnummer  |
| FAQ1500               | Partner Gewerkschaftsmitglied?  |
| FAQ1501               | In welcher Gewerkschaft ist Partner Mitglied? (offen)                                     |
| FA2Q1502 <sup>V</sup> | Seit wann ist Partner Gewerkschaftsmitglied? (Monat)                                      |
| FA1Q1502              | Seit wann ist Partner Gewerkschaftsmitglied? (Jahr)                                       |
| FA1Q1504              | Partner Parteimitglied?   |
| FA2Q1505              | In welcher Partei ist Partner Mitglied?   |
| FA3Q1506              | In welcher anderen Partei ist Partner Mitglied? (offen)                                   |
| FA5Q1507 <sup>V</sup> | Seit wann ist Partner Parteimitglied? (Monat)   |
| FA4Q1507              | Seit wann ist Partner Parteimitglied? (Jahr)  |
| FA1Q1508              | Partner in PDS: War Partner vorher SED-Mitglied?  |
| FA3Q1509 <sup>V</sup> | Partner in PDS: Seit wann war Partner SED-Mitglied? (Monat)                               |
| FA2Q1509              | Partner in PDS: Seit wann war Partner SED-Mitglied? (Jahr)                                |
| FA6Q1510              | Übt Partner derzeit eine Funktion in der Partei aus?                                      |
| FA7Q1511              | Welche Funktion übt Partner derzeit in der Partei aus? (offen)                            |
| FA1Q1521              | War Partner im August '89 Mitglied in SED/NDPD/CDU/LDPD/DBD/Sonstige?                     |
| FA2Q1522              | In welcher sonstigen Partei war Partner im August '89 Mitglied (offen)                    |
| FA3Q1523              | Übte Partner im August '89 Funktion in der Partei aus?                                    |
| FA4Q1524              | Welche Funktion übte Partner im August '89 in der Partei aus? (offen)                     |
| FA1Q1528              | War Partner im August '89 Mitglied im FDGB?   |
| FA2Q1529              | Übte Partner im August '89 Funktion im FDGB aus?  |
| FA3Q1530              | Welche Funktion übte Partner im FDGB aus? (offen)   |
| FO1Q1513              | Ist Partner Mitglied in einem Verein/Ausschuss/Verband/Vereinigung? – 1.Nennung           |
| FO1Q1514              | In welchem Verein/Ausschuss/Verband/Vereinigung ist Partner Mitglied? (offen) – 1.Nennung |

| Variable              | Label   |
|-----------------------|---|
| FOM11515 <sup>V</sup> | Seit wann ist Partner Mitglied in Verein/Ausschuss/Verband/Vereinigung? (Monat) – 1.Nennung |
| FOJ11515              | Seit wann ist Partner Mitglied in Verein/Ausschuss/Verband/Vereinigung? (Jahr) – 1.Nennung  |
| F01Q1516              | Übt Partner Funktion in Verein/Ausschuss/Verband/Vereinigung aus? – 1.Nennung               |
| FO2Q1513              | Ist Partner Mitglied in einem Verein/Ausschuss/Verband/Vereinigung? – 2.Nennung             |
| FO2Q1514              | In welchem Verein/Ausschuss/Verband/Vereinigung ist Partner Mitglied? (offen) – 2.Nennung   |
| FOM21515 <sup>V</sup> | Seit wann ist Partner Mitglied in Verein/Ausschuss/Verband/Vereinigung? (Monat) – 2.Nennung |
| FOJ21515              | Seit wann ist Partner Mitglied in Verein/Ausschuss/Verband/Vereinigung? (Jahr) – 2.Nennung  |
| F02Q1516              | Übt Partner Funktion in Verein/Ausschuss/Verband/Vereinigung aus? – 2.Nennung               |
| FO3Q1513              | Ist Partner Mitglied in einem Verein/Ausschuss/Verband/Vereinigung? – 3.Nennung             |
| FO3Q1514              | In welchem Verein/Ausschuss/Verband/Vereinigung ist Partner Mitglied? (offen) – 3.Nennung   |
| FOM31515 <sup>V</sup> | Seit wann ist Partner Mitglied in Verein/Ausschuss/Verband/Vereinigung? (Monat) – 3.Nennung |
| FOJ31515              | Seit wann ist Partner Mitglied in Verein/Ausschuss/Verband/Vereinigung? (Jahr) – 3.Nennung  |
| F03Q1516              | Übt Partner Funktion in Verein/Ausschuss/Verband/Vereinigung aus? – 3.Nennung               |
| FO4Q1513              | Ist Partner Mitglied in einem Verein/Ausschuss/Verband/Vereinigung? (offen) – 4.Nennung     |
| FO4Q1514              | In welchem Verein/Ausschuss/Verband/Vereinigung ist Partner Mitglied? (offen) – 4.Nennung   |
| FOM41515 <sup>V</sup> | Seit wann ist Partner Mitglied in Verein/Ausschuss/Verband/Vereinigung? (Monat) – 4.Nennung |
| FOJ41515              | Seit wann ist Partner Mitglied in Verein/Ausschuss/Verband/Vereinigung? (Jahr) – 4.Nennung  |
| F04Q1516              | Übt Partner Funktion in Verein/Ausschuss/Verband/Vereinigung aus? – 4.Nennung               |
| FO5Q1513              | Ist Partner Mitglied in einem Verein/Ausschuss/Verband/Vereinigung? – 5.Nennung             |
| FO5Q1514              | In welchem Verein/Ausschuss/Verband/Vereinigung ist Partner Mitglied? (offen) – 5.Nennung   |
| FOM51515 <sup>V</sup> | Seit wann ist Partner Mitglied in Verein/Ausschuss/Verband/Vereinigung? (Monat) – 5.Nennung |
| FOJ51515              | Seit wann ist Partner Mitglied in Verein/Ausschuss/Verband/Vereinigung? (Jahr) – 5.Nennung  |
| F05Q1516              | Übt Partner Funktion in Verein/Ausschuss/Verband/Vereinigung aus? – 5.Nennung               |

## 2.4.21. oz3456p.sav

| Variable              | Label   |
|-----------------------|---|
| CASE_ID <sup>#</sup>  | Fallnummer  |
| OA09809A              | Sind Sie Gewerkschaftsmitglied?                     |
| F809A                 | In welcher Gewerkschaft Mitglied? (offen)           |
| OA02Q802 <sup>V</sup> | Seit wann Mitglied in Gewerkschaft? (Monat)         |
| OA01Q802              | Seit wann Mitglied in Gewerkschaft? (Jahr)          |
| OP01800A              | Sind Sie Parteimitglied?                            |
| OPQ805                | In welcher Partei Mitglied?                         |
| OPQ806                | In welcher sonstigen Partei Mitglied? (offen)       |
| OP02Q807 <sup>V</sup> | Seit wann Parteimitglied? (Monat)                   |
| OP01Q807              | Seit wann Parteimitglied? (Jahr)                    |
| OPQ808                | PDS-Mitglied: Waren Sie Vorher SED -Mitglied?       |
| OP02Q809 <sup>V</sup> | PDS-Mitglied: Seit wann SED -Mitglied? (Monat)      |
| OP01Q809              | PDS-Mitglied: Seit wann SED -Mitglied? (Jahr)       |
| OPQ810                | Üben Sie eine Funktion in der Partei aus?           |
| OPQ811                | Welche Funktion üben Sie in der Partei aus? (offen) |

| Variable              | Label   |
|-----------------------|---|
| PA96818A              | Gehören Sie einer Konfession an?  |
| PA96818B              | Welcher Konfession gehören Sie an?  |
| F818C                 | Name der anderen Religionsgemeinschaft (offen)  |
| OA01Q813              | Sind Sie Mitglied in einem Verein/Ausschuss/Verband/Vereinigung? – 1.Nennung                    |
| OA01Q814              | In welchem Verein/Ausschuss/Verband/Vereinigung sind Sie Mitglied? (offen) – 1.Nennung          |
| OAM1Q815 <sup>V</sup> | Seit wann sind Sie Mitglied in diesem Verein/Ausschuss/Verband/Vereinigung? (Monat) – 1.Nennung |
| OAJ1Q815              | Seit wann sind Sie Mitglied in diesem Verein/Ausschuss/Verband/Vereinigung? (Jahr) – 1.Nennung  |
| OA01Q816              | Üben Sie eine Funktion in diesem Verein/Ausschuss/Verband/Vereinigung aus? – 1.Nennung          |
| OA02Q813              | Sind Sie Mitglied in einem Verein/Ausschuss/Verband/Vereinigung? – 2.Nennung                    |
| OA02Q814              | In welchem Verein/Ausschuss/Verband/Vereinigung sind Sie Mitglied? (offen) – 2.Nennung          |
| OAM2Q815 <sup>V</sup> | Seit wann sind Sie Mitglied in diesem Verein/Ausschuss/Verband/Vereinigung? (Monat) – 2.Nennung |
| OAJ2Q815              | Seit wann sind Sie Mitglied in diesem Verein/Ausschuss/Verband/Vereinigung? (Jahr) – 2.Nennung  |
| OA02Q816              | Üben Sie eine Funktion in diesem Verein/Ausschuss/Verband/Vereinigung aus? – 2.Nennung          |
| OA03Q813              | Sind Sie Mitglied in einem Verein/Ausschuss/Verband/Vereinigung? – 3.Nennung                    |
| OA03Q814              | In welchem Verein/Ausschuss/Verband/Vereinigung sind Sie Mitglied? (offen) – 3.Nennung          |
| OAM3Q815 <sup>V</sup> | Seit wann sind Sie Mitglied in diesem Verein/Ausschuss/Verband/Vereinigung? (Monat) – 3.Nennung |
| OAJ3Q815              | Seit wann sind Sie Mitglied in diesem Verein/Ausschuss/Verband/Vereinigung? (Jahr) – 3.Nennung  |
| OA03Q816              | Üben Sie eine Funktion in diesem Verein/Ausschuss/Verband/Vereinigung aus? – 3.Nennung          |
| OA04Q813              | Sind Sie Mitglied in einem Verein/Ausschuss/Verband/Vereinigung? – 4.Nennung                    |
| OA04Q814              | In welchem Verein/Ausschuss/Verband/Vereinigung sind Sie Mitglied? (offen) – 4.Nennung          |
| OAM4Q815 <sup>V</sup> | Seit wann sind Sie Mitglied in diesem Verein/Ausschuss/Verband/Vereinigung? (Monat) – 4.Nennung |
| OAJ4Q815              | Seit wann sind Sie Mitglied in diesem Verein/Ausschuss/Verband/Vereinigung? (Jahr) – 4.Nennung  |
| OA04Q816              | Üben Sie eine Funktion in diesem Verein/Ausschuss/Verband/Vereinigung aus? – 4.Nennung          |
| OA05Q813              | Sind Sie Mitglied in einem Verein/Ausschuss/Verband/Vereinigung? – 5.Nennung                    |
| OA05Q814              | In welchem Verein/Ausschuss/Verband/Vereinigung sind Sie Mitglied? (offen) – 5.Nennung          |
| OAM5Q815 <sup>V</sup> | Seit wann sind Sie Mitglied in diesem Verein/Ausschuss/Verband/Vereinigung? (Monat) – 5.Nennung |
| OAJ5Q815              | Seit wann sind Sie Mitglied in diesem Verein/Ausschuss/Verband/Vereinigung? (Jahr) – 5.Nennung  |
| OA05Q816              | Üben Sie eine Funktion in diesem Verein/Ausschuss/Verband/Vereinigung aus? – 5.Nennung          |

2.4.22. pa3456p.sav

| Variable              | Label                     |
|-----------------------|---------------------------|
| CATICAPI <sup>#</sup> | Art der Befragungsmethode |
| CASE_ID <sup>#</sup>  | Fallnummer                |
| CATI_ID <sup>#</sup>  | Laufende Nummer CATI      |
| INTNR                 | Interviewernummer         |
| BAND                  | Tonbandmitschnitt         |

| Variable             | Label  |
|----------------------|--|
| G_TAG                | Geburtsdatum der Zielperson (Tag)                        |
| G_MONAT              | Geburtsdatum der Zielperson (Monat)                      |
| G_JAHR               | Geburtsdatum der Zielperson (Jahr)                       |
| KOHORTE <sup>#</sup> | Kohorte  |
| SEX                  | Geschlecht   |
| I_JAHR               | Datum des Interviews (Jahr)                              |
| I_MONAT <sup>V</sup> | Datum des Interviews (Monat)                             |
| I_TAG                | Datum des Interviews (Tag)                               |
| I_TIME <sup>#</sup>  | Startzeit des Interviews                                 |
| GEBDAT <sup>#</sup>  | Geburtsdatum der Zielperson in Monaten seit dem 1.1.1900 |
| INTDAT <sup>#</sup>  | Interviewdatum in Monaten seit dem 1.1.1900              |

2.4.23. ps3456p.sav

| Variable             | Label  |
|----------------------|--|
| CASE_ID <sup>#</sup> | Fallnummer   |
| OP27817A             | Parteienskalometer - CDU   |
| OP28817A             | Parteienskalometer - CSU   |
| OP29817A             | Parteienskalometer - SPD   |
| OP30817A             | Parteienskalometer - FDP   |
| OP31817A             | Parteienskalometer - Bündnis 90/Die Grünen                               |
| OP33817A             | Parteienskalometer - PDS   |
| QL01700A             | Freizeitaktivitäten - Theaterbesuch                                      |
| QL02700A             | Freizeitaktivitäten - Lesen  |
| QL03700A             | Freizeitaktivitäten - Kinobesuch   |
| QL04700A             | Freizeitaktivitäten - Museumsbesuch                                      |
| QL05700A             | Freizeitaktivitäten - Sportliche Betätigung                              |
| QL06700A             | Freizeitaktivitäten - Ausübung eines Hobbys                              |
| QL07700A             | Freizeitaktivitäten - Besuch von Veranstaltungen der Erwachsenenbildung  |
| QL08700A             | Freizeitaktivitäten - Mithelfen, wenn bei Freunden etc. etwas zu tun ist |

2.4.24. ru3456p.sav

| Variable              | Label   |
|-----------------------|---|
| CASE_ID <sup>#</sup>  | Fallnummer  |
| BS01421A              | Gegenwärtiger Erwerbsstatus I   |
| RU02Q301 <sup>V</sup> | Beginn Vor-/ Ruhestand (Monat)  |
| RU01Q301              | Beginn Vor-/ Ruhestand (Jahr)   |
| BS01421B              | Gegenwärtiger Erwerbsstatus II (wenn noch nicht im (Vor-) Ruhestand)                              |
| F402A                 | Tätigkeitsbeschreibung (offen/derzeitige Tätigkeit)   |
| BG13405A              | Derzeitige berufliche Stellung  |
| BG13405B              | Derzeitige diff. berufliche Stellung  |
| BGQ3042               | Entsprechender Lehr- oder Fachschulabschluss f. derzeitige Tätigkeit                              |
| BGQ3043               | Leitungsfunktion in derzeitiger Tätigkeit   |
| BG68408A              | Rechtsform des Betriebes (derzeitige Tätigkeit)   |
| BG11409B              | Branche (offen/derzeitige Tätigkeit)  |
| BG06403A <sup>V</sup> | Beginn derzeitige Erwerbstätigkeit (Monat)  |
| BG05403A              | Ende derzeitige Erwerbstätigkeit (Jahr)   |
| RA02457               | Gründe für Beendigung des Erwerbslebens - Musste wegen Betriebsschließung (Umstellung) gehen      |
| RA03457               | Gründe für Beendigung des Erwerbslebens - Betrieb baute Arbeitsplätze der älteren Arbeitnehmer ab |
| RA04457               | Gründe für Beendigung des Erwerbslebens - Wurde arbeitslos und fand keine neue Stellung mehr      |
| RA05457               | Gründe für Beendigung des Erwerbslebens - Hatte die Altersgrenze erreicht                         |
| RA06457               | Gründe für Beendigung des Erwerbslebens - Gesundheitliche Gründe                                  |

| Variable              | Label   |
|-----------------------|---|
| RA08457               | Gründe für Beendigung des Erwerbslebens - Wollte mit (Ehe-)Partner(in) gemeinsam in den Ruhestand                         |
| RA11457               | Gründe für Beendigung des Erwerbslebens - Wollte endlich mehr freie Zeit haben, meinem Hobby nachgehen                    |
| RA14457               | Gründe für Beendigung des Erwerbslebens - Andere  |
| F457                  | Gründe für Beendigung des Erwerbslebens - Sonstige Gründe (offen)   |
| RA15457               | Hauptgrund für Beendigung des Erwerbslebens   |
| F402B                 | Letzte berufliche Tätigkeit (offen)   |
| BG13405C              | Letzte berufliche Stellung  |
| BG13405D              | Letzte diff. berufliche Stellung  |
| BGQ3252               | Entsprechender Lehr- oder Fachschulabschluss für letzte berufl. Tätigkeit   |
| BGQ3253               | Leitungsfunktion in letzter beruflicher Tätigkeit   |
| BG06403B <sup>V</sup> | Beginn letzte berufliche Tätigkeit (Monat)  |
| BG05403B              | Beginn letzte berufliche Tätigkeit (Jahr)   |
| BG68408B              | Rechtsform des Betriebes (letzte Tätigkeit)   |
| BG11409C              | Branche (offen/letzte Tätigkeit)  |
| RA16458               | Veränderungen durch Eintritt in den Ruhestand - Gewohnter Kontakt zu Menschen am Arbeitsplatz fehlt                       |
| RA17458               | Veränderungen durch Eintritt in den Ruhestand - Endlich mehr Zeit für Sachen, die Spaß machen                             |
| RA18458               | Veränderungen durch Eintritt in den Ruhestand - Hätte lieber weiter gearbeitet, um Rente zu verbessern                    |
| RA20458               | Veränderungen durch Eintritt in den Ruhestand - Ruhestand kam zu plötzlich und unfreiwillig                               |
| RA21458               | Veränderungen durch Eintritt in den Ruhestand - Mir ist es ganz lieb, wieder mehr für die Familie da zu sein              |
| RA22458               | Veränderungen durch Eintritt in den Ruhestand - Das viele Zuhause sein geht auf die Nerven                                |
| RA23458               | Veränderungen durch Eintritt in den Ruhestand - Genieße nach Jahren harter Arbeit die Ruhe und Freizeit                   |
| RA24458               | Veränderungen durch Eintritt in den Ruhestand - Mein Lebensstandard hat sich verschlechtert                               |
| RA28458               | Veränderungen durch Eintritt in den Ruhestand - Bin froh, dem Arbeitsmarkt und der harten Konkurrenz entronnen zu sein    |
| RA29458               | Veränderungen durch Eintritt in den Ruhestand - Mir fehlt die soziale Anerkennung, die ich für meine Arbeit erhalten habe |
| RA27458               | Veränderungen durch Eintritt in den Ruhestand - Sonstige Veränderungen  |
| F458                  | Sonstige Veränderungen durch Eintritt in den Ruhestand (offen)  |
| AKQ350                | Alltagsgestaltung/Aktivitäten - Handwerkliche Arbeiten an Haus/Wohnung/Auto etc.  |
| AK01Q350              | Häufigkeit der Beschäftigung - Handwerkliche Arbeiten   |
| AK02Q350              | Anzahl Stunden - Handwerkliche Arbeiten (pro angegebenem Zeitraum)  |
| AK31Q350              | Grund für Beschäftigung mit handwerklichen Arbeiten - Weil es mir Freude macht  |
| AK32Q350              | Grund für Beschäftigung mit handwerklichen Arbeiten - Um Geld zu sparen   |
| AK33Q350              | Grund für Beschäftigung mit handwerklichen Arbeiten - Um Geld zu verdienen  |
| AK34Q350              | Grund für Beschäftigung mit handwerklichen Arbeiten - Besser als wenn es jemand für Geld macht                            |
| AK35Q350              | Grund für Beschäftigung mit handwerklichen Arbeiten - Als Hilfeleistung   |
| AK36Q350              | Grund für Beschäftigung mit handwerklichen Arbeiten - Sonstige Gründe   |
| AK37Q350              | Grund für Beschäftigung mit handwerklichen Arbeiten - Verweigert  |
| AK38Q350              | Grund für Beschäftigung mit handwerklichen Arbeiten - Weiß nicht  |
| AK04Q350              | Grund für Beschäftigung mit handwerklichen Arbeiten - Sonstige Gründe (offen)   |
| AK05Q350              | Monatlicher Verdienst - Handwerkliche Arbeiten  |
| AKQ351                | Alltagsgestaltung/Aktivitäten - Gartenarbeit  |
| AK01Q351              | Häufigkeit der Beschäftigung - Gartenarbeit   |
| AK02Q351              | Anzahl Stunden - Gartenarbeit (pro angegebenem Zeitraum)  |
| AK31Q351              | Grund für Beschäftigung mit Gartenarbeit - Weil es mir Freude macht   |
| AK32Q351              | Grund für Beschäftigung mit Gartenarbeit - Um Geld zu sparen  |
| AK33Q351              | Grund für Beschäftigung mit Gartenarbeit - Um Geld zu verdienen   |

| Variable                  | Label  |
|---------------------------|--|
| AK34Q351                  | Grund für Beschäftigung mit Gartenarbeit - Besser als wenn es jemand für Geld macht                  |
| AK35Q351                  | Grund für Beschäftigung mit Gartenarbeit - Als Hilfeleistung   |
| AK36Q351                  | Grund für Beschäftigung mit Gartenarbeit - Sonstige Gründe   |
| AK37Q351                  | Grund für Beschäftigung mit Gartenarbeit - Verweigert  |
| AK38Q351                  | Grund für Beschäftigung mit Gartenarbeit - Weiß nicht  |
| AK04Q351                  | Grund für Beschäftigung mit Gartenarbeit - Sonstige Gründe (offen)                                   |
| AK05Q351                  | Monatlicher Verdienst - Gartenarbeit   |
| AKQ352                    | Alltagsgestaltung/Aktivitäten – Babysitten/Kinderbetreuung   |
| AK01Q352                  | Häufigkeit der Beschäftigung - Kinderbetreuung   |
| AK02Q352                  | Anzahl Stunden - Kinderbetreuung (pro angegebenem Zeitraum)  |
| AK31Q352                  | Grund für Beschäftigung mit Kinderbetreuung/Babysitten – Weil es mir Freude macht                    |
| AK32Q352                  | Grund für Beschäftigung mit Kinderbetreuung/Babysitten - Um Geld zu sparen                           |
| AK33Q352                  | Grund für Beschäftigung mit Kinderbetreuung/Babysitten - Um Geld zu verdienen                        |
| AK34Q352                  | Grund für Beschäftigung mit Kinderbetreuung/Babysitten – Besser als wenn es jemand für Geld macht    |
| AK35Q352                  | Grund für Beschäftigung mit Kinderbetreuung/Babysitten – Als Hilfeleistung                           |
| AK36Q352                  | Grund für Beschäftigung mit Kinderbetreuung/Babysitten – Sonstige Gründe                             |
| AK37Q352                  | Grund für Beschäftigung mit Kinderbetreuung/Babysitten – Verweigert                                  |
| AK38Q352                  | Grund für Beschäftigung mit Kinderbetreuung/Babysitten – Weiß nicht                                  |
| AK04Q352                  | Grund für Beschäftigung mit Kinderbetreuung/Babysitten – Sonstige Gründe (offen)                     |
| AK05Q352                  | Monatlicher Verdienst - Kinderbetreuung/Babysitten   |
| AKQ353                    | Sonstige (nebenerwerbliche) Tätigkeiten/Aktivitäten  |
| AKQ354                    | Beschreibung der sonstigen (nebenerwerblichen) Tätigkeit/Aktivität                                   |
| AK01Q354                  | Häufigkeit der Beschäftigung mit sonstiger Tätigkeit/Aktivität                                       |
| AK02Q354                  | Anzahl Stunden - Sonstige Tätigkeit/Aktivität (pro angegebenem Zeitraum)                             |
| AK31Q354                  | Grund für Beschäftigung mit sonstiger Tätigkeit/Aktivität - Weil es mir Freude macht                 |
| AK32Q354                  | Grund für Beschäftigung mit sonstiger Tätigkeit/Aktivität - Um Geld zu sparen                        |
| AK33Q354                  | Grund für Beschäftigung mit sonstiger Tätigkeit/Aktivität - Um Geld zu verdienen                     |
| AK34Q354                  | Grund für Beschäftigung mit sonstiger Tätigkeit/Aktivität - Besser als wenn es jemand für Geld macht |
| AK35Q354                  | Grund für Beschäftigung mit sonstiger Tätigkeit/Aktivität - Als Hilfeleistung                        |
| AK36Q354                  | Grund für Beschäftigung mit sonstiger Tätigkeit/Aktivität - Sonstige Gründe                          |
| AK37Q354                  | Grund für Beschäftigung mit sonstiger Tätigkeit/Aktivität - Verweigert                               |
| AK38Q354                  | Grund für Beschäftigung mit sonstiger Tätigkeit/Aktivität - Weiß nicht                               |
| AK04Q354                  | Grund für Beschäftigung mit sonstiger Tätigkeit/Aktivität - Sonstige Gründe (offen)                  |
| AK05Q354                  | Monatlicher Verdienst - Sonstige Tätigkeit/Aktivität   |
| <i>RU_ART<sup>N</sup></i> | <i>Neu-Vercodung des Ruhestandes</i>   |
| <i>F402AS</i>             | <i>Berufscode derzeitige berufliche Tätigkeit - BA88</i>   |
| <i>F402AI88</i>           | <i>Berufscode derzeitige berufliche Tätigkeit - ISCO88</i>   |
| <i>BG409BS</i>            | <i>Branche (derzeitige berufliche Tätigkeit) - Code für Wirtschaftsbereiche</i>                      |
| <i>F402BS</i>             | <i>Berufscode letzte berufliche Tätigkeit - BA88</i>   |
| <i>F402BI88</i>           | <i>Berufscode letzte berufliche Tätigkeit - ISCO88</i>   |
| <i>BG409CS</i>            | <i>Branche (Letzte berufliche Tätigkeit) - Code für Wirtschaftsbereiche</i>                          |

## 2.4.25. wgp3456p.sav

| Variable             | Label  |
|----------------------|--|
| CASE_ID <sup>#</sup> | Fallnummer                                     |
| WGNO <sup>#</sup>    | Laufende Nummer der Person im Haushalt         |
| WH01A26A             | Vorname der Person im Haushalt                 |
| WH01A26B             | Verwandtschaftsbeziehung zu Person im Haushalt |
| WH01A26C             | Andere(r) Verwandte(r) (offen)                 |
| WH01A26D             | Nicht verwandte, erwachsene Person im Haushalt |



2.4.26. **wgq3456p.sav**

| Variable             | Label   |
|----------------------|---|
| CASE_ID#             | Fallnummer  |
| WG06202 <sup>v</sup> | Einzugsdatum derzeitige Wohnung (Monat)                         |
| WG05202              | Einzugsdatum derzeitige Wohnung (Jahr)                          |
| WGQ101               | Anzahl der Wohnungswechsel seit Dezember '89                    |
| WGQ102               | Anzahl der Wohnortwechsel seit Dezember '89                     |
| F207M                | Hauptgründe für den/die Ortswechsel (offen)                     |
| WG10203A             | Wohnart   |
| WG10203B             | Andere, nicht private Wohnstätte (offen)                        |
| WG10203C             | Art der Wohnung in nicht privater Wohnstätte                    |
| WGQ107               | Anzahl der Personen im Haushalt                                 |
| WPQ116               | Wohnfläche in qm  |
| WAQ117               | Monatliche Warmmiete (inkl. aller Nebenkosten)                  |
| WA23210              | Monatliche Kaltmiete  |
| WA27212A             | Höhe der monatlichen Nebenkosten                                |
| WAQ120               | Monatliche Gesamtkosten des eigenen Hauses/der Eigentumswohnung |
| WA27212B             | Höhe der monatlichen Betriebskosten                             |
| WAQ122A              | Belastungen durch Kredite oder Hypotheken                       |
| WAQ122B              | Höhe der monatlichen Belastung                                  |
| WAQ123A              | Weitere Kosten in bezug auf das Haus/die Wohnung                |
| WAQ123B              | Höhe der weiteren Kosten in bezug auf Haus/Wohnung              |
| WAQ124               | Bezug von Wohngeld  |
| WAQ125               | Höhe des Wohngeldes pro Monat                                   |
| WAQ126               | Antrag auf Wohngeld gestellt                                    |
| WAQ127               | Höhe des erwarteten Wohngeldes                                  |
| WAQ128               | Modernisierung der Wohnung seit Dezember '89                    |



### 3. Codebuch

Für diesen Abschnitt der Datendokumentation wurde das Original-Codebook von INFAS<sup>9</sup> überarbeitet und erweitert. Im Einzelnen betrifft das folgende Punkte:

#### Variablen und Codes

Bei vielen Fragen gab es die Antwortcodes "-7=Verweigert" und "-8=Weiß nicht". Diese hatte zwar der Interviewer als Eingabemöglichkeit, sie wurden der Zielperson jedoch nicht als Antwortmöglichkeit angeboten.

Die erläuternde Darstellung der Codes für die Monatsangaben, für die Berufe sowie für die Wirtschaftsbereiche erfolgt im Anhang (ab S. 188). Falls sich die Zielperson bei der Monatsangabe nur an die Jahreszeit erinnerte (Jahresanfang, Frühjahr/Ostern, Sommer, Herbst, Jahresende, Winter), wurden dafür spezielle Codes bei der Erhebung vergeben.

Einige Variablen sind aus Datenschutzgründen nicht im verfügbaren Datensatz vorhanden (siehe dazu Kapitel 2.1).

#### Spezielle Markierungen

- <sup>v</sup> Dieses Zeichen kennzeichnet Variablen, für die spezielle Editionsregeln in Kapitel 4 nachlesbar sind.
- #. Mit diesem Zeichen sind Variablen markiert, die nicht im Original-Fragebogen enthalten waren, sondern maschinell erzeugt wurden
- Kursiv* Kursiv geschriebene Antwortcodes oder Variablen kennzeichnen im Zuge des Editionsprozesses hinzugefügte Codes bzw. Variablen.
- OM Mit dieser Markierung sind die in verschiedenen Variablen abgelegten Antwortteile zu einer übergreifenden Frage gekennzeichnet. In diesen Fällen sind die Antwortkategorien der eigentlichen Variablendarstellung vorangestellt, andernfalls finden sich die Antwortkategorien im Anschluss.
- SM Abkürzung für „Sprungmarke“, unter der bedingungsabhängige Filterführungen subsummiert werden
- Ende Thema In diesem Themenbereich werden keine weiteren Fragen gestellt. Das Interview wird mit den Fragen des darauffolgenden Themenbereichs fortgeführt.
- [...] Hinweise in eckigen Klammern sind zusätzliche Hinweise für den Interviewer (meist unter der Frage abgedruckt), teilweise auch zu Filterbedingungen (meist vor Fragen stehend).
- \*\*\* kündigen eine bedingungsabhängige Filterführung an, die im Anschluss an die Codeübersicht der jeweiligen Variable erläutert wird. Sind am rechten Seitenende keine besonderen Filterführungen zur Anschlussvariable angegeben, erfolgt der Fragenablauf fortlaufend.

#### Häufig vorkommende Prüfungen

Bei Zeitangaben erfolgte in der Regel eine elektronische Prüfung der Angaben auf Plausibilität. Dabei mussten Jahresangaben in der Regel kleiner oder gleich dem Interviewdatum sein. Prüfungen gegen andere Grenzwerte werden direkt an der Frage vermerkt.

---

<sup>9</sup> INFAS Sozialforschung GmbH (1996): Projekt „Lebensverläufe in Ostdeutschland – 2. Welle 1996/97“. Dokumentation des Erhebungsinstrumentes für die Kohorten 1929-31, 19339-41, 1951-53 und 1959-61 (Codebook), Bonn

### 3.1. Allgemeine Angaben

**CATICAPI#**

[Art der Befragungsmethode]

- 1: CATI
- 2: CAPI

**CATI\_ID#**

[Laufende Nummer Cati]

\_\_\_ (CATI-Nummer)

**SEX**

[Nur für den Interviewer: Bitte das Geschlecht der ZIELPERSON eingeben!]

- 1: Männlich<sup>10</sup>
- 2: Weiblich<sup>11</sup>

**INTNR**

[Nur für den Interviewer: Bitte geben Sie Ihre INTERVIEWERNUMMER ein!]

\_\_\_ (Interviewernummer)

**BAND**

Bevor wir das Interview beginnen, möchte ich Sie noch fragen, ob Sie sich dazu bereit erklären, dass wir das Gespräch auf Tonband aufzeichnen. Die Aufzeichnung dient dabei ausschließlich dem Zweck einer besseren Auswertung des Interviews. Und natürlich ist auch dabei absolut garantiert, dass alle Ihre Angaben anonym ausgewertet werden, also ohne Ihren Namen oder Ihre Adresse.

- 1: Ja
- 2: Nein

**OM 1**  
(G\_TAG –  
G\_JAHR)

Ich möchte das Interview mit Ihrer derzeitigen Wohnsituation beginnen. Bevor ich Ihnen einige Fragen zu Ihrer Wohnsituation stelle, nennen Sie mir bitte Ihr Geburtsdatum.

**G\_TAG** \_\_\_ (Tag)

**G\_MONAT** \_\_\_ (Monat)

**G\_JAHR** 19 \_\_\_ (Jahr)<sup>12</sup>

**GEBDAT#**

[Geburtsdatum der Zielperson in Monaten seit dem 1.1.1900]

\_\_\_\_\_ (Monatsangabe)

<sup>10</sup> Hier erfolgte eine elektronische Eingabeprüfung: Wenn die Antwort nicht der Vorgabe aus dem Adressatz entspricht, wurde die Befragung abgebrochen.

<sup>11</sup> siehe Fußnote 10

<sup>12</sup> Hier erfolgte eine elektronische Eingabeprüfung des Geburtsjahres (Bereich durch Kohorte festgelegt).

**KOHORTE<sup>#</sup>**

[Kohorte]

- 3: Geburtsjahrgänge 1929-31
- 4: Geburtsjahrgänge 1939-41
- 5: Geburtsjahrgänge 1951-53
- 6: Geburtsjahrgänge 1959-61

**OM 2**  
**(I\_TAG -**  
**I\_MONAT)**

[Interviewdatum]

**I\_TAG** \_\_\_\_ (Tag)

**I\_MONAT<sup>v</sup>** \_\_\_\_ (Monat)

**I\_JAHR** 19 \_\_\_\_ (Jahr) <sup>13</sup>

**I\_TIME<sup>#</sup>**

[Startzeit des Interviews]

\_\_\_\_ (Zeitangabe)

-9: *Editionsmissing*

**INTDAT<sup>#</sup>**

[Interviewdatum in Monaten seit dem 1.1.1900]

\_\_\_\_ (Monatsangabe)

---

<sup>13</sup> Hier erfolgte eine elektronische Eingabeprüfung des Geburtsjahres (Bereich durch Kohorte festgelegt).

### 3.2. Wohngeschichte

OM 3  
(WG06202-  
WG05202)<sup>∇</sup>

Seit wann wohnen Sie in Ihrer jetzigen Wohnung? Nennen Sie mir bitte den Einzugsmonat und -jahr.

(Monat)

19\_\_ (Jahr)<sup>14</sup> ..... \*\*\*

\*\*\* Wenn Einzugsjahr < 1989 ..... WG10203A  
 Wenn Einzugsjahr >= 1989 ..... WGQ101

Wie oft sind Sie im Zeitraum zwischen Dezember 1989 und Ihrem Einzug in die jetzige Wohnung {Einblendung aus OM 3} umgezogen? Zählen Sie bitte den Umzug in Ihre jetzige Wohnung mit.

\_\_\_ (Anzahl)<sup>15</sup>

-7: Verweigert  
 -8: Weiß nicht

Wie oft haben Sie bei diesen Umzügen den Wohnort gewechselt?

\_\_\_ (Anzahl) ..... \*\*\*

-7: Verweigert ..... WG10203A  
 -8: Weiß nicht ..... WG10203A

\*\*\* Wenn Anzahl der Wohnortwechsel > 0 ..... F207M  
 Wenn Anzahl der Wohnortwechsel = 0 ..... WG10203A

Was waren die Hauptgründe für die Ortswechsel?

\_\_\_ (Textangabe)

-7: Verweigert  
 -8: Weiß nicht  
 -9: Editionsmissing

<sup>14</sup> Hier erfolgte eine elektronische Eingabeprüfung: Das Einzugsdatum muß später sein als das Geburtsdatum der Zielperson.

<sup>15</sup> Hier erfolgte eine elektronische Eingabeprüfung: Die Anzahl der Umzüge muß >= 1 sein.

**WG10203A**

Was trifft auf Ihre derzeitige Wohnsituation zu? Wohnen Sie derzeit?

- 1: Zur Untermiete .....\*\*\*
- 2: In einer Mietwohnung/gemietetem Haus .....WG10203C
- 3: In einer Eigentumswohnung .....WGQ107
- 4: Im eigenen Haus .....WGQ107
- 5: In einer anderen, nicht privaten Wohnstätte .....WG10203B
  
- 7: Verweigert .....Ende Thema
- 8: Weiß nicht .....Ende Thema
  
- \*\*\* Wenn mehr als eine Person im Haushalt lebt.....WPQ116
- Sonst.....WAQ117

**WG10203B**

Was für eine Wohnstätte ist das?

- \_\_\_\_\_ (Textangabe) .....Ende Thema
  
- 7: Verweigert.....Ende Thema
- 8: Weiß nicht.....Ende Thema
- 9: Editionsmissing.....Ende Thema

**WG10203C**

Ist diese Wohnung eine...

- 1: Wohnung im Kommunaleigentum
- 2: Genossenschaftliche Wohnung (AWG)
- 3: Wohnung im Sozialen Wohnungsbau
- 4: Betriebs- oder Werkswohnung

... oder ist es ein ...?

- 5: Privater Eigentümer
  
- 7: Verweigert
- 8: Weiß nicht

**WGQ107**

Ich würde gerne etwas über die Personen in Ihrem Haushalt erfahren: Denken Sie bitte an alle, die hier wohnen, auch an kleine Kinder und an Personen, die vielleicht im Moment woanders sind (z.B. weil sie Urlaub machen oder im Krankenhaus sind). Wie viele Personen leben heute insgesamt in Ihrem Haushalt, Kinder, Verwandte, und Sie selbst mit eingeschlossen?

- \_\_\_\_\_ (Anzahl)<sup>16</sup> .....\*\*\*
  
- 7: Verweigert .....WAQ117
- 8: Weiß nicht.....WAQ117
  
- \*\*\* Wenn Anzahl = 1 .....WAQ117
- Wenn Anzahl > 1 .....SM 1

**--- Beginn Frageschleife über alle Personen im Haushalt (max. 15) ---**

<sup>16</sup> Wenn Zielperson alleine wohnt: Anzahl = 1.

**SM 1**

Jetzt möchte ich gerne wissen, wer außer Ihnen heute noch im Haushalt lebt. Können wir dem Alter nach alle Personen (außer Ihnen selbst) durchgehen? Beginnen wir jetzt bei der ältesten Person. Nennen Sie mir der Einfachheit halber bitte den Vornamen.<sup>17</sup>

**WGNO<sup>#</sup>**

[Laufende Nummer der Person]

\_\_\_\_ (Laufende Nummer der Person)

**WH01A26A**

[Im ersten Durchlauf:] Nennen Sie mir bitte den ersten Vornamen.  
[Sonst:] Nennen Sie mir bitte den nächsten Vornamen.

\_\_\_\_ (Name)

- 7: *Verweigert*
- 8: *Weiß nicht*
- 9: *Editionsmissing*

**WH01A26B**

Und in welcher Verwandtschaftsbeziehung steht {Name aus WH01A26A} zu Ihnen? Ist {Name aus WH01A26A} .?

- 1: Ihr (Ehe-)Partner. ....SM 2
- 2: Ein Kind, das bei Ihnen wohnt.....SM 2
- 3: Ihr Vater oder Ihre Mutter. ....SM 2
- 4: Ein anderer Verwandter. ....WH01A26C
- 5: Ein nicht verwandter Erwachsener.....WH01A26D
- 7: Verweigert.....SM 2
- 8: Weiß nicht.....SM 2

**WH01A26C**

In welcher Verwandtschaftsbeziehung steht {Name aus WH01A26A} zu Ihnen?

- \_\_\_\_ (Textangabe). ....SM 2
- 7: Verweigert.....SM 2
- 8: Weiß nicht.....SM 2
- 9: *Editionsmissing*.....SM 2

**WH01A26D**

Welcher Art ist Ihre Beziehung zu {Name aus WH01A26A}?

- \_\_\_\_ (Textangabe)
- 7: Verweigert
- 8: Weiß nicht
- 9: *Editionsmissing*

**SM 2**

- \*\*\* Wenn WGNO + 1 < WGQ107.....SM 1
- Wenn WGNO = WGQ107.....WPQ116

--- Ende Frageschleife über alle Personen im Haushalt (max. 15) ---

<sup>17</sup> Wenn die Zielperson keine Namen nennen wollte, wurden die Personen durchnummeriert.



**WPQ116**

Und wie groß ist die Wohnfläche Ihrer derzeitigen Wohnung insgesamt? Nennen Sie mir bitte die Quadratmeterzahl.

- \_\_\_\_ (qm)
- 7: Verweigert
  - 8: Weiß nicht
  - 9: *Editionsmissing*

**SM 3**

\*\*\* Wenn Besitzer von Haus oder Eigentumswohnung (WG10203A=3/4)..... WAQ120  
Wenn (Unter-) Mieter (WG10203A = 1 oder 2). ..... WAQ117

**WAQ117**

Wie hoch ist Ihre derzeitige monatliche Warmmiete, d.h. EINSCHLIESSLICH ALLER Nebenkosten, wie z.B. Heizung, Wasser, Müllabfuhr usw.?

- \_\_\_\_ (DM)..... WAQ124
- 7: Verweigert..... WAQ128
  - 8: Weiß nicht..... WA23210
  - 9: *Editionsmissing*..... WAQ124

**WA23210**

Wie hoch ist Ihre derzeitige monatliche Kaltmiete?

- \_\_\_\_ (DM) ..... WA27212A
- 7: Verweigert..... WA27212A
  - 8: Weiß nicht..... WA27212A
  - 9: *Editionsmissing*..... WAQ124

**WA27212A**

Wie hoch sind Ihre derzeitigen monatlichen Nebenkosten wie z.B. Heizung, Wasser, Müllabfuhr usw.?

- \_\_\_\_ (DM) ..... WAQ124
- 7: Verweigert..... WAQ124
  - 8: Weiß nicht..... WAQ124
  - 9: *Editionsmissing*..... WAQ124

**WAQ120**

Wenn Sie alle monatlichen Kosten zusammenrechnen, wie hoch sind dann Ihre derzeitigen monatlichen Gesamtkosten, für das Haus, die Wohnung, d.h. die Betriebskosten , Belastung durch evtl. Kredite sowie andere Kosten?

- \_\_\_\_ (DM) ..... WAQ122A
- 7: Verweigert..... WAQ122A
  - 8: Weiß nicht..... WA27212B
  - 9: *Editionsmissing*..... WAQ122A

**WA27212B**

Wie hoch sind Ihre derzeitigen monatlichen Betriebskosten?

- \_\_\_\_ (DM)
- 7: Verweigert
  - 8: Weiß nicht
  - 9: *Editionsmissing*

**WAQ122A**

Haben sie im Zusammenhang mit Ihrem Haus/Ihrer Wohnung Belastungen durch Kredite, bzw. Hypotheken?

- 1: Ja ..... WAQ122B
- 2: Nein ..... \*\*\*
- 7: Verweigert ..... \*\*\*
- 9: *Editionsmissing* ..... \*\*\*
- \*\*\* Wenn WAQ120=-8 ..... WAQ123A
- Sonst..... Ende Thema

**WAQ122B**

Wie hoch ist die derzeitige monatliche Belastung durch deren Rückzahlung?

- \_\_\_\_\_ (DM) ..... \*\*\*
- 7: Verweigert ..... \*\*\*
- 8: Weiß nicht ..... \*\*\*
- 9: *Editionsmissing* ..... \*\*\*
- \*\*\* Wenn WAQ120=-8 ..... WAQ123A
- Sonst..... Ende `Thema

**WAQ123A**

Gibt es noch weitere Kosten, die im Zusammenhang mit dem Haus bzw. der Wohnung stehen?

- 1: Ja ..... WAQ123B
- 2: Nein ..... Ende Thema
- 7: Verweigert ..... Ende Thema
- 9: *Editionsmissing* ..... Ende Thema

**WAQ123B**

Wie hoch sind diese?

- \_\_\_\_\_ (DM) ..... Ende Thema
- 7: Verweigert ..... Ende Thema
- 8: Weiß nicht ..... Ende Thema
- 9: *Editionsmissing* ..... Ende Thema

**WAQ124**

Beziehen Sie derzeit Wohngeld?

- 1: Ja ..... WAQ125
- 2: Nein ..... WAQ126
- 7: Verweigert ..... WAQ128
- 8: Weiß nicht ..... WAQ128
- 9: *Editionsmissing* ..... WAQ128

**WAQ125**

Und wie viel Wohngeld bekommen Sie pro Monat?

- \_\_\_\_\_ (DM) ..... WAQ128
- 7: Verweigert ..... WAQ128
- 8: Weiß nicht ..... WAQ128
- 9: *Editionsmissing* ..... WAQ128

WAQ126

Haben Sie derzeit einen Antrag auf Wohngeld gestellt?

- 1: Ja ..... WAQ127
- 2: Nein. .... WAQ128
  
- 7: Verweigert ..... WAQ128
- 8: Weiß nicht ..... WAQ128
- 9: *Editionsmissing* ..... WAQ128

WAQ127

Wie viel Wohngeld erwarten Sie pro Monat?

\_\_\_\_\_ (DM)

- 7: Verweigert
- 8: Weiß nicht
- 9: *Editionsmissing*

WAQ128

Wurde Ihre Wohnung seit Dezember 1989 modernisiert?

- 1: Ja
- 2: Nein
  
- 7: Verweigert
- 8: Weiß nicht
- 9: *Editionsmissing*

### 3.3. *Erwerbsgeschichte der Zielperson*

**SM 4**

\*\*\* Wenn 30er Kohorte .....Ende Thema  
 Wenn 40er-60er Kohorte.....PAQ200

**PAQ200**

Im folgenden möchte ich gerne mit Ihnen über Ihre berufliche Situation seit Dezember 1989 sprechen. Uns interessieren alle beruflichen Tätigkeiten bis heute, gemeint sind auch kurzfristige Tätigkeiten von mehr als drei Monaten, Halbtagsbeschäftigungen oder freiberufliche Tätigkeiten. Beginnen wir mit dem Dezember 1989.

Waren Sie im Dezember 1989 erwerbstätig?

- 1: Ja .....F401
- 2: Nein .....BL01414M
- 7: Verweigert .....Ende Thema
- 9: *Editionsmissing* .....*Ende Thema*

**ANZSP<sup>#</sup>**

[Anzahl der Spells]

\_\_\_ (Anzahl der Spells)

--- Beginn Frageschleife BG ---

**SPELLNR<sup>#</sup>**

[Laufende Nummer des Spells]

\_\_\_ (Laufende Nummer des Spells)

**SPTYP<sup>#</sup>**

[Art des Spells]

- 1: Erwerbsspell
- 2: Lückenspell

**F401**

Welchen Beruf haben Sie im Dezember 1989 bzw. {Endedatum aus dem letzten Spell OM 4/ OM 10} ausgeübt?

\_\_\_ (Textangabe)

- 7: Verweigert
- 8: Weiß nicht
- 9: *Editionsmissing*

**F401 EDI**

[Berufscode, Klassifikation der Berufe BA88, 4-Steller]

\_\_\_ (Berufscode)

- 7: *Verweigert*
- 8: *Weiß nicht*
- 9: *Editionsmissing*

**F4EDI88**

[Berufscode, Klassifikation der Berufe ISCO88, 4-Steller]

\_\_\_\_\_ (Berufscode)

- 7: Verweigert
- 8: Weiß nicht
- 9: Editionsmissing

**F40IKORR<sup>N</sup>**

[Änderung der Tätigkeit (ISCO-Wechsel)]

- 1: Tätigkeitswechsel innerhalb des Spells

**F40IEND<sup>N</sup>**

[Tätigkeit am Ende des Spells]

\_\_\_\_\_ (Textangabe)

**F40I\_END**

[Berufscode am Spellende, Klassifikation der Berufe BA88, 4-Steller]

\_\_\_\_\_ (Berufscode)

- 7: Verweigert
- 8: Weiß nicht
- 9: Editionsmissing

**F41ENI88**

[Berufscode am Spellende, Klassifikation der Berufe ISCO88, 4-Steller]

\_\_\_\_\_ (Berufscode)

- 7: Verweigert
- 8: Weiß nicht
- 9: Editionsmissing

**F40ITIM<sup>N</sup>**

[Zeitpunkt des Tätigkeitswechsels (in Monaten seit 1900)]

\_\_\_\_\_ (Zeitangabe)

- 9: Editionsmissing

**F40ILEIH<sup>N</sup>**

[Tätigkeit in einer Zeitarbeitsfirma/ Leiharbeitsfirma]

- 1: Zielperson ist Leiharbeiter

**F40IWECH<sup>N</sup>**

[Es wurden ständig wechselnde Tätigkeiten ausgeführt.]<sup>18</sup>

- 1: Zielperson hat ständig wechselnde Tätigkeit

---

<sup>18</sup> In diesem Fall beziehen sich die Berufscodes in Variable F40I\_EDI ff. auf die erstgenannte Tätigkeit.

F402

Und welche Tätigkeit haben Sie ausgeübt?

\_\_\_\_\_ (Textangabe)

- 7: *Verweigert*
- 8: *Weiß nicht*
- 9: *Editionsmissing*

BG13405M

Welche berufliche Stellung hatten Sie in Ihrer damaligen Tätigkeit? [Nur für Interviewer: Die Kategorie 3 "Beamte" gilt erst ab Oktober 1990!]

- 1: Arbeiter(in) (z.B. in Produktion, Handwerk, Bau, Landwirtschaft)..BG13405[F]
- 2: Angestellte(r) (auch Angehörige(r) der Polizei, Armee).....BG13405[E]
- 3: Beamte. ....BG13405[D]
- 4: Genossenschaftsbauer bzw. selbständige(r) Landwirt(in). ....BG13405[A]
- 5: Selbständig(e) in einem akademisch freien Beruf .....BG13405[B]
- 6: Selbständig(e) (z.B. in Handel, Industrie , Dienstleistung oder  
Handwerk). ....BG13405[C]
- 7: Mithelfende/r Familienangehörige/r.....BG13405[C]
- 8: Heimarbeiter/in.....BG13405[C]
- 7: Verweigert.....BG13405
- 8: Weiß nicht.....BG13405
- 9: Editionsmissing.....BG13405

BG405MKN<sup>N</sup>

[Veränderung der beruflichen Stellung im Spell]

- 1: *berufliche Stellung im Spell geändert*

BG405MEN<sup>N</sup>

[Berufliche Stellung am Spellende]

- 1: *ArbeiterIn*
- 2: *Angestellte(r)*
- 3: *Beamte(r)*
- 4: *LandwirtIn bzw. in der Landwirtschaft selbständig(e)*
- 5: *Selbständig(e) akademisch freien Beruf*
- 6: *Selbständig(e)*
- 7: *Mithelfende(r) Familienangehörige(r)*
- 8: *HeimarbeiterIn*
- 7: *Verweigert*
- 8: *Weiß nicht*
- 9: *Editionsmissing*

**BG405MED<sup>N</sup>**

[Edierte berufliche Stellung]

- 1: ArbeiterIn
- 2: Angestellte(r)
- 3: Beamte(r)
- 4: LandwirtIn bzw. in der Landwirtschaft selbständig(e)
- 5: Selbständig(e) akademisch freien Beruf
- 6: Selbständig(e)
- 7: Mithelfende(r) Familienangehörige(r)
- 8: HeimarbeiterIn
  
- 7: Verweigert
- 8: Weiß nicht
- 9: Editionsmissing

**BG13405<sup>V</sup>**

[A] Wie würden Sie Ihre damalige / derzeitige berufliche Stellung genauer beschreiben?

- 10: Selbständiger Bauer (Gärtner) mit landwirtschaftlich genutzter Fläche von unter 10 ha .....OM 4
- 11: Selbständiger Bauer (Gärtner) mit landwirtschaftlich genutzter Fläche von über 10 ha .....OM 4
- 12: Genossenschaftsbauer .....OM 4

[B] Wie viele Beschäftigte hatten Sie damals/derzeit insgesamt?

- 15: 1 Mitarbeiter oder keinen .....OM 4
- 16: 2-9 Mitarbeiter .....OM 4
- 17: 10 oder mehr Mitarbeiter .....OM 4

[C] Wie viele Beschäftigte hatten/haben Sie derzeit/damals insgesamt?

- 21: 1 Mitarbeiter oder keinen .....OM 4
- 22: 2-9 Mitarbeiter. ....OM 4
- 23: 10-49 Mitarbeiter. ....OM 4
- 24: 50 oder mehr Mitarbeiter. ....OM 4

[aus BG13405M übernommen:]

- 30: Mithelfender Familienangehöriger .....OM 4
- 31: HeimarbeiterIn .....OM 4

[D] In welcher Laufbahngruppe waren/sind Sie damals/derzeit? Waren / Sind er / sie ...?

- 40: Beamte/r im einfachen Dienst .....OM 4
- 41: Beamte/r im mittleren Dienst .....OM 4
- 42: Beamte/r im gehobenen Dienst .....BGQ20203
- 43: Beamte/r im höheren Dienst .....BGQ20203

[E] Zu welcher Angestelltengruppe gehörten /ren Sie damals/derzeit? Waren / Sind Sie ...?

- 51: Angestellte(r) mit einfacher Tätigkeit (z.B. un-/angelernter Verkäufer, Reinigungskraft, Bürohelfer). ....BGQ20202[B]
- 52: Angestellte(r) mit qualifizierter Tätigkeit (z.B. Fachverkäufer, Sekretärin, Verwaltungsfachgehilfe, technischer Zeichner) .....BGQ20202[A]
- 53: Angestellte(r) mit hochqualifizierter Tätigkeit (z.B. wiss. Mitarbeiter, Arzt, Lehrer, Fachdirektor, Abteilungsleiter). ....BGQ20203
- 54: Angestellte(r) mit höheren Leitungsfunktionen und umfassenden Entscheidungsbefugnissen (Geschäftsführer, Direktor, Betriebsleiter, Offizier, Bürgermeister). ....OM 4

[F] Zu welcher der folgenden Gruppen gehörten/ren Sie damals/derzeit? Waren / Sind Sie ...?

- 60: Ungelernter Arbeiter.....OM 4
- 61: Angelernter Arbeiter.....OM 4
- 62: Facharbeiter.....OM 4
- 63: Brigadier, Vorarbeiter, Kolonnenführer.....OM 4
- 64: Meister, Polier.....OM 4
  
- 7: Verweigert.....OM 4
- 8: Weiß nicht.....OM 4
- 9: Editionsmissing.....OM 4

**BG405EDI<sup>N</sup>**

[Edierte differenzierte berufliche Stellung]

- 10: Bauer mit Nutzfläche < 10 ha
- 11: Bauer mit Nutzfläche > 10 ha
- 12: Genossenschaftsbauer
- 15: 1 Mitarbeiter oder keinen (akademisch)
- 16: 2-9 Mitarbeiter (akademisch)
- 17: 10 Mitarbeiter oder mehr (akademisch)
- 21: 1 Mitarbeiter oder keinen
- 22: 2-9 Mitarbeiter
- 23: 10-49 Mitarbeiter
- 24: 50 Mitarbeiter oder mehr
- 30: Mithelfende Familienangehörige
- 31: HeimarbeiterIn
- 40: einfacher Dienst
- 41: mittlerer Dienst
- 42: gehobener Dienst
- 43: höherer Dienst
- 51: Angestellte(r) mit einfacher Tätigkeit
- 52: Angestellte(r) mit qualifizierter Tätigkeit
- 53: Angestellte(r) mit hochqualifizierter Tätigkeit
- 54: Angestellte(r) mit höheren Leitungsfunktionen
- 60: ungelernter Arbeiter
- 61: angelernter Arbeiter
- 62: Facharbeiter
- 63: Brigadier, Vorarbeiter, Kolonnenführer
- 64: Meister, Polier
  
- 7: Verweigert
- 8: Weiß nicht
- 9: Editionsmissing



**BG405END<sup>N</sup>**

[Differenzierte berufliche Stellung am Spellende]

- 10: Bauer mit Nutzfläche < 10 ha
- 11: Bauer mit Nutzfläche > 10 ha
- 12: Genossenschaftsbauer
- 15: 1 Mitarbeiter oder keinen (akademisch)
- 16: 2-9 Mitarbeiter (akademisch)
- 17: 10 Mitarbeiter oder mehr (akademisch)
- 21: 1 Mitarbeiter oder keinen
- 22: 2-9 Mitarbeiter
- 23: 10-49 Mitarbeiter
- 24: 50 Mitarbeiter oder mehr
- 30: Mithelfende Familienangehörige
- 31: HeimarbeiterIn
- 40: einfacher Dienst
- 41: mittlerer Dienst
- 42: gehobener Dienst
- 43: höherer Dienst
- 51: Angestellte(r) mit einfacher Tätigkeit
- 52: Angestellte(r) mit qualifizierter Tätigkeit
- 53: Angestellte(r) mit hochqualifizierter Tätigkeit
- 54: Angestellte(r) mit höheren Leitungsfunktionen
- 60: ungelernter Arbeiter
- 61: angelernter Arbeiter
- 62: Facharbeiter
- 63: Brigadier, Vorarbeiter, Kolonnenführer
- 64: Meister, Polier
  
- 7: Verweigert
- 8: Weiß nicht
- 9: Editionsmissing

**BG405KOR<sup>N</sup>**

[Änderung der differenzierten beruflichen Stellung im Spell]

- 1: differenzierte berufliche Stellung im Spell geändert

**BGQ2020<sup>V</sup>**

[A] Hatten/ Haben Sie für diese Tätigkeit einen entsprechenden Abschluss? D.h. verfügen Sie über einen...?

- 1: Facharbeiter- bzw. Lehrabschluss.....BGQ20203
- 2: Fachschulabschluss.....BGQ20203
- 3: Keinen entsprechenden Abschluss.....BGQ20203
  
- 7: Verweigert.....BGQ20203
- 8: Weiß nicht.....BGQ20203
- 9: Editionsmissing.....BGQ20203

[B] Hatten / haben Sie für diese Tätigkeit einen entsprechenden Facharbeiter- bzw. Lehrabschluss?

- 1: Facharbeiter- bzw. Lehrabschluss.....OM 4
- 3: Keinen Abschluss.....OM 4
  
- 7: Verweigert.....OM 4
- 8: Weiß nicht.....OM 4
- 9: Editionsmissing.....OM 4

**BGQ20203**

Übten / Üben Sie in dieser Tätigkeit eine Leitungsfunktion aus?

- 1: Ja
- 2: Nein
  
- 7: Verweigert
- 8: Weiß nicht
- 9: Editionsmissing

**BG203KOR<sup>N</sup>**

[Veränderung der Leitungsposition im Spell]

- 1: trifft zu

**BG203ANF<sup>N</sup>**

[Leitungsfunktion am Spellbeginn]

- 1: Ja
- 2: Nein
  
- 7: Verweigert
- 8: Weiß nicht
- 9: Editionsmissing

**BG203END<sup>N</sup>**

[Leitungsfunktion am Spellende]

- 1: Ja
- 2: Nein
  
- 7: Verweigert
- 8: Weiß nicht
- 9: Editionsmissing

**OM 4**

(BG06403-  
BG07403)<sup>∇</sup>

Von wann bis wann waren Sie in dieser beruflichen Stellung tätig?

**BG06403<sup>∇</sup>** Von \_\_\_\_ (Monat)

**BG05403** Von 19\_\_ (Jahr)

**BG08403<sup>∇</sup>** Bis \_\_\_\_ (Monat)

**BG07403** Bis 19 \_\_ (Jahr)<sup>19</sup>

**BG07403A**

Tätigkeit in dieser Stellung dauert noch an?

- 1: Ja
- 2: Nein

<sup>19</sup> Hier erfolgte eine elektronische Eingabeprüfung: Das Endedatum des ersten Spells muss >= Dezember 1989 sein, ansonsten wurde zur Korrektur aufgefordert.

**START<sup>#</sup>**

[Spellbeginn in Monaten seit 1900]

\_\_\_\_\_ (Monatsangabe)

- 7: Verweigert
- 8: Weiß nicht
- 9: Editionsmissing

**END<sup>#</sup>**

[Spellende in Monaten seit 1900]

\_\_\_\_\_ (Monatsangabe)

- 7: Verweigert
- 8: Weiß nicht
- 9: Editionsmissing

**BGQ203**

[Frage nicht im ersten Durchgang] Haben Sie sich mit dieser Tätigkeit beruflich verbessert, verschlechtert oder gab es keine Änderung?

- 1: Verbessert
- 2: Verschlechtert
- 3: Keine Änderung

- 7: *Verweigert*
- 8: *Weiß nicht*
- 9: *Editionsmissing*

**BGQ204**

[Frage nur, wenn BG13405M = 1,2,3] War diese Stelle eine befristete, eine ABM-Stelle oder eine unbefristete Stelle?

- 1: Befristet
- 2: ABM-Stelle<sup>20</sup>
- 3: Unbefristet

- 7: Verweigert
- 8: *Weiß nicht*
- 9: *Editionsmissing*

**BG68408M<sup>V</sup>**

[Frage nur, wenn BG13405M = 1,2] Waren (Sind ) Sie in dieser Stelle tätig ...?

- 1: Im öffentlichen Dienst / staatliche Verwaltung
- 2: In einem VEB / Treuhandunternehmen
- 3: In einer Genossenschaft
- 4: Im eigenen Betrieb / bzw. im Betrieb der Familie
- 5: In einem privaten Betrieb
- 6: In einer gemeinnützigen Organisation etc.
- 7: In einem privaten Haushalt
- 8: *In nicht gemeinnütziger Organisation*

- 7: *Verweigert*
- 8: *Weiß nicht*
- 9: *Editionsmissing*

---

<sup>20</sup> ABM = Arbeitsbeschaffungsmassnahme

**BG408MKN**

[Änderung der Rechtsform im Spell]

1: *Rechtsformwechsel*

**BG408MEN**

[Rechtsform am Ende des Spells]

- 1: *öffentlicher Dienst*
- 2: *volkseigener Betrieb*
- 3: *Genossenschaft*
- 4: *eigener Betrieb*
- 5: *privater Betrieb*
- 6: *gemeinnützige Organisation etc.*
- 7: *privater Haushalt*
- 8: *nicht gemeinnützige Organisation*
  
- 7: *Verweigert*
- 8: *Weiß nicht*
- 9: *Editionsmissing*

**BG10407A**

[Frage nicht, wenn BG13405M = 5,6,8] Wie viele Personen - Sie selbst mit eingerechnet - waren in diesem Betrieb (oder Dienststelle) im {Startdatum aus OM 4} beschäftigt? [Nur für Interviewer: Gemeint ist die Branche der örtlichen Betriebseinheit/Arbeitsstätte der Zielperson.]

\_\_\_ (Anzahl beschäftigter Personen zu Beginn)

- 7: *Verweigert*
- 8: *Weiß nicht*
- 9: *Editionsmissing*

**BG10407B**

... und wie viele am Ende Ihrer Tätigkeit?

\_\_\_ (Anzahl beschäftigter Personen am Ende)

- 1: *keine Mitarbeiter*
- 7: *Verweigert*
- 8: *Weiß nicht*
- 9: *Editionsmissing*

**BG11409A**

[Frage nicht, wenn BG13405M = 4] Zu welcher Branche bzw. zu welchem Wirtschaftszweig gehörte dieser Betrieb im {Startdatum aus OM 4}? [Nur für Interviewer: Gemeint ist die Branche der örtlichen Betriebseinheit/Arbeitsstätte der Zielperson. Genau nachfragen, ob Produktionsbetrieb, Gross-Einzelhandel welche Dienstleistung, die Art des Gewerbes.]

\_\_\_\_\_ (Textangabe)

- 7: *Verweigert*
- 8: *Weiß nicht*
- 9: *Editionsmissing*

**BRAN\_EDI**

[Branchencode, Klassifikation der Wirtschaftsbereiche]

\_\_\_\_\_ (Branchencode)

- 7: *Verweigert*
- 8: *Weiß nicht*
- 9: *Editionsmissing*

**BGQ212**

Wo war (ist) {Startdatum aus OM 4} der Standort ihres Betriebes? [Nur für Interviewer: Gemeint ist die örtliche Betriebseinheit/Arbeitsstätte der Zielperson.]

- 1: Westdeutschland und West-Berlin
- 2: Ostdeutschland und Ost-Berlin

- 7: *Verweigert*
- 8: *Weiß nicht*
- 9: *Editionsmissing*

**BG15410<sup>∇</sup>**

Wie viele Stunden pro Woche haben Sie in dieser Tätigkeit im {Startdatum aus OM 4} überwiegend gearbeitet (Überstunden eingerechnet)?

\_\_\_\_\_ (Anzahl)

- 1: *Null Stunden*
- 6: *ständig wechselnde Arbeitszeiten*
- 7: *Verweigert*
- 8: *Weiß nicht*
- 9: *Editionsmissing*

**BG410KOR<sup>N</sup>**

[Änderung der Arbeitszeit im Spell]

- 1: *Arbeitszeit im Spell geändert*

**BG410END<sup>N</sup>**

[Arbeitszeit am Ende des Spells in Stunden]

\_\_\_\_\_ (Anzahl)<sup>21</sup>

- 1: *Null Stunden*
- 6: *ständig wechselnde Arbeitszeiten*
- 7: *Verweigert*
- 8: *Weiß nicht*
- 9: *Editionsmissing*

**BG16411<sup>∇</sup>**

Wie viel haben Sie im {Startdatum aus OM 4}(zu Beginn der Tätigkeit) monatlich netto - also nach Abzügen - verdient?

\_\_\_\_\_ (DM)

- 0: *kein Einkommen*
- 7: *Verweigert*
- 8: *Weiß nicht*
- 9: *Editionsmissing*

<sup>21</sup> Hier erfolgte eine elektronische Eingabepfung: 10 ≤ Anzahl ≤ 160.

**BG16411A**

[Nur für Interviewer: Wenn die Zielperson keinen monatlichen Nettobetrag nennen kann, bitte vermerken, wie der Betrag zustande kommt. z.B. monatlich Brutto, Jahreseink. netto usw.]

- 3: Monatliches Nettoeinkommen
- 4: Monatliches Bruttoeinkommen
- 5: Jahreseinkommen brutto
- 6: Jahreseinkommen netto
  
- 7: Verweigert
- 8: Weiß nicht
- 9: *Editionsmissing*

**BG20411**

Wie viel haben Sie am Ende dieser Tätigkeit {Enddatum aus OM 4} monatlich in dieser beruflichen Stellung netto verdient?

\_\_\_\_\_ (DM)

- 0: *kein Einkommen*
- 7: Verweigert
- 8: Weiß nicht
- 9: *Editionsmissing*

**BG20411A**

[Nur für Interviewer: Wenn die Zielperson keinen monatlichen Nettobetrag nennen kann, bitte vermerken, wie der Betrag zustande kommt. z.B. monatlich Brutto, Jahreseink. netto usw.]

- 2 Keine Änderung im Gehalt<sup>22</sup>
- 3 Monatliches Nettoeinkommen
- 4 Monatliches Bruttoeinkommen
- 5 Jahreseinkommen brutto
- 6 Jahreseinkommen netto
  
- 7: Verweigert
- 8: Weiß nicht
- 9: *Editionsmissing*

**F407M**

[Frage nur, wenn BG13405M ≠ Code 5] Sie waren (sind) von / seit {Startdatum aus OM 4} (bis {Enddatum aus OM 4} ) in dieser Tätigkeit in diesem Betrieb beschäftigt. Können Sie mir bitte den Namen des Betriebes bzw. der Arbeitsstätte zu Beginn Ihrer Tätigkeit nennen?

- \_\_\_\_\_ (Textangabe). .....\*\*\*
- 7: Verweigert. ....\*\*\*
- 8: Weiß nicht. ....\*\*\*
- 9: *Editionsmissing*. ....\*\*\*

\*\*\* Wenn (Heimarbeiter und mithelfende Familienangehörige).....SM 5  
 Sonst.....BBQ220

<sup>22</sup> Hier erfolgte eine elektronische Eingabepfung: Die Beträge aus BG16411 und BG20411 müssen übereinstimmen.

**F407MEND**

[Name des Betriebes am Spellende]

\_\_\_\_\_ (Textangabe)

- 7: *Verweigert*
- 8: *Weiß nicht*
- 9: *Editionsmissing*

**BBQ220**

[Frage nur, wenn BG68408M = Code 1,2,3 oder 5] Wurde Ihr Betrieb {Zeitraum aus OM 4} privatisiert?  
[Nur für Interviewer: Gemeint ist die örtliche Betriebseinheit/ Arbeitsstätte der Zielperson.]

- 1: Ja, privatisiert.....OM 5
- 2: Nein, nicht privatisiert .....BBQ223
- 3: *Trifft nicht zu, war schon privat* .....BBQ223
  
- 7: *Verweigert*.....BBQ223
- 8: *Weiß nicht*.....BBQ223
- 9: *Editionsmissing*.....BBQ223

**OM 5**  
(BBQ02221 -  
BBQ01221)<sup>V</sup>

Wann war das genau?

**BBQ02221<sup>V</sup>** \_\_\_\_\_ (Monat)

**BBQ01221** 19 \_\_\_\_\_ (Jahr)<sup>23</sup>

**BBQ220a**

Welche Umstrukturierungen wurden in Ihrem Betrieb vorgenommen? [Nur für Interviewer: Die Frage umfasst Privatisierung, Ausgliederungen von Firmenanteilen, Liquidierungen usw. Gemeint ist die örtliche Betriebseinheit/Arbeitsstätte der Zielperson.]

\_\_\_\_\_ (Textangabe)

- 7: *Verweigert*
- 8: *Weiß nicht*
- 9: *Editionsmissing*

**BBQ222<sup>V</sup>**

Kommt der neue Eigentümer ihres Betriebs aus ...?

- 1: Westdeutschland
- 2: Ostdeutschland
- 3: Aus dem Ausland
- 4: *Privat. Betrieb an Treuhand zurück*
  
- 7: *Verweigert*
- 8: *Weiß nicht*
- 9: *Editionsmissing*

<sup>23</sup> Hier erfolgte eine elektronische Eingabepfung: Das Datum muss innerhalb des {Zeitraum aus OM 4} liegen.

**BBQ223<sup>V</sup>**

Gab es { Zeitraum aus OM 4 } Personalabbau, Entlassungen oder Personalreduzierung durch Vorruhestandsregelung? [Nur für Interviewer: Gemeint ist nur die örtliche Betriebseinheit /Arbeitsstätte der Zielperson!]

- 1: Ja .....BBQ224
- 2: Nein .....\*\*\*
- 7: Verweigert .....\*\*\*
- 8: Weiß nicht .....\*\*\*
- 9: *Editionsmissing*.....\*\*\*

\*\*\* Wenn BG13405M=-9 to 2.....BBQ225  
 Sonst.....BBQ227

**BBQ224**

Wie viele Mitarbeiter wurden insgesamt { Zeitraum OM 4 } entlassen, bzw. gingen in den Vorruhestand? [Nur für Interviewer: Gemeint ist die örtliche Betriebseinheit/ Arbeitsstätte der Zielperson.]

- \_\_\_\_\_ (Anzahl).....\*\*\*
- 7: Verweigert .....\*\*\*
- 8: Weiß nicht .....\*\*\*
- 9: *Editionsmissing*.....\*\*\*

\*\*\* Wenn BG13405M=-9 to 2.....BBQ227  
 Sonst.....BBQ225

**BBQ225**

Gab es { Zeitraum aus OM 4 } in Ihrem Betrieb Kurzarbeit bzw. Warteschleife? [Nur für Interviewer: Gemeint ist die örtliche Betriebseinheit/Arbeitsstätte der Zielperson.]

- 1: Ja .....BBQ226
- 2: Nein .....BBQ227
- 7: Verweigert .....BBQ227
- 8: Weiß nicht .....BBQ227
- 9: *Editionsmissing*.....BBQ227

**BBQ226**

Waren Sie selbst von Kurzarbeit betroffen bzw. in der Warteschleife?

- 1: Ja
- 2: Nein
- 7: Verweigert
- 9: *Editionsmissing*



**BBQ227**

Hat sich die Branche Ihres Betriebes {Zeitraum aus OM 4} geändert oder ist sie gleichgeblieben? [Nur für Interviewer: Ge meint ist die Branche der örtlichen Betriebseinheit/Arbeitsstätte der Zielperson.]

- 1: Ja, geändert.....BG11409B
- 2: Nein, gleichgeblieben.....\*\*\*
- 7: Verweigert.....\*\*\*
- 8: Weiß nicht.....\*\*\*
- 9: *Editionsmissing*.....\*\*\*
- \*\*\* Wenn BG13405M=-9 to 4.....BBQ229
- Sonst.....SM 5

**BG11409B**

In welche Branche gehörte dieser Betrieb am Ende Ihrer Tätigkeit?

- \_\_\_\_\_ (Textangabe).....\*\*\*
- 7: Verweigert.....\*\*\*
- 8: Weiß nicht.....\*\*\*
- 9: *Editionsmissing*.....\*\*\*
- \*\*\* Wenn BG13405M=-9 to 4.....BBQ229
- Sonst.....SM 5

**BBQ227\_E**

[Branchencode am Spellende, Klassifikation der Wirtschaftsbereiche]

- \_\_\_\_\_ (Branchencode)
- 7: *Verweigert*
- 8: *Weiß nicht*
- 9: *Editionsmissing*

**BBQ229**

Gab es {Zeitraum aus OM 4} einen Wechsel Ihres unmittelbaren Vorgesetzten?

- 1: Ja.....BBQ230
- 2: Nein.....SM 5
- 7: Verweigert.....SM 5
- 8: *Weiß nicht*.....SM 5
- 9: *Editionsmissing*.....SM 5

**BBQ230**

Wie oft hat {Zeitraum aus OM 4} Ihr Vorgesetzter gewechselt?

- \_\_\_\_\_ (Anzahl Wechsel).....\*\*\*
- 7: Verweigert.....SM 5
- 8: *Weiß nicht*.....SM 5
- 9: *Editionsmissing*.....SM 5
- \*\*\* Wenn Anzahl > 1.....OM 6
- Wenn Anzahl = 1.....BBQ231a

**BBQ231a**

Kommt Ihr neuer Vorgesetzter aus ...?

- 1: Ostdeutschland.....SM 5
- 2: Westdeutschland.....SM 5
- 3: Ausland.....SM 5
  
- 7: Verweigert .....SM 5
- 8: Weiß nicht .....SM 5
- 9: *Editionsmissing*.....SM 5

**OM 6  
(BBQ231bA-  
BBQ231bE)**

Wie viele ihrer neuen Vorgesetzten kamen aus ...? [Nur für Interviewer: Mehrfachnennung möglich]

- \_\_\_ (Anzahl)
  
- 7: *Verweigert*
- 8: *Weiß nicht*
- 9 *Editionsmissing*

**BBQ231bA** Westdeutschland

**BBQ231bB** Ostdeutschland

**BBQ231bC** dem Ausland<sup>24</sup>

- 0: Trifft nicht zu
- 1: Trifft zu

-9 *Editionsmissing*

**BBQ231bD** verweigert

**BBQ231bE** weiß nicht

**SM 5**

\*\*\* Wenn der aktuelle ET - Spell andauert .....Ende Schleife  
 Sonst.....BG71413A

**BG71413A**

Was haben Sie direkt im Anschluss an diese Tätigkeit nach {Enddatum aus OM 4} gemacht? Haben Sie Ihre Erwerbstätigkeit unmittelbar danach fortgesetzt oder haben Sie Ihre Erwerbstätigkeit auch nur für kurze Zeit unterbrochen oder ganz beendet?

- 1: Erwerbstätig .....OM 8
- 2: Unterbrochen.....OM 7
- 3: Beendet .....BL01414M
  
- 7: Verweigert .....Ende Thema
- 9: *Editionsmissing*.....*Ende- Thema*

<sup>24</sup> Hier erfolgte eine elektronische Eingabepfung: Die Summe der Vorgesetzten muss gleich der Anzahl aus BBQ230 sein.

OM 7  
(BGQ240-  
BGQ248)

Ich lese Ihnen jetzt einige Gründe vor, die bei der Beendigung eines Beschäftigungsverhältnisses eine Rolle spielen können. Sagen Sie mir bitte, was davon damals auf Sie zutraf! [Nur für Interviewer: Mehrfachnennung möglich]

- 1: Trifft zu
- 2: Trifft nicht zu
  
- 7: Verweigert
- 8: Weiß nicht
- 9: *Editionsmissing*

- BGQ240 Der ganze Betrieb bzw. die Abteilung wurde geschlossen.
- BGQ241 Das übliche Saisonende war erreicht.
- BGQ242 Es herrschte Auftragsmangel / Arbeitsmangel.
- BGQ243 Ich wollte bzw. musste an einen anderen Ort ziehen.
- BGQ244 Ich musste aus gesundheitlichen Gründen gehen.
- BGQ245 Ich hatte das Vorruhestandsalter erreicht.
- BGQ246 Ich wollte mich beruflich bzw. finanziell verbessern.
- BGQ247 Ich wollte eine Teilzeitstelle.
- BGQ248 Ich konnte aus familiären Gründen vorerst nicht mehr berufstätig sein.

BGQ249A

Gab es noch andere Gründe?

- 1: Ja, trifft zu.....BGQ249B
- 2: Nein, trifft nicht zu.....Ende Schleife
  
- 7: Verweigert.....Ende Schleife
- 8: Weiß nicht.....Ende Schleife
- 9: *Editionsmissing*.....*Ende Schleife*

BGQ249B

Sonstige Gründe:

- \_\_\_\_\_ (Textangabe).....Ende Schleife
  
- 7: Verweigert.....Ende Schleife
- 8: Weiß nicht.....Ende Schleife
- 9: *Editionsmissing*.....*Ende Schleife*

BG413AKO

[Gründe für Unterbrechung laut Band]

- 1: Gründe nach Band ergänzt

OM 8  
(BG71413B -  
BG71413F)

Haben Sie im [Endedatum aus OM 4] dann in diesem Betrieb ...? [Nur für Interviewer: Mehrfachnennung möglich]

- 0: Trifft nicht zu
- 1: Trifft zu
- 7: *Verweigert*
- 8: *Weiß nicht*
- 9: *Editionsmissing*

Ihre Tätigkeit gewechselt,

Ihre berufliche Stellung verändert,

oder haben Sie den Betrieb gewechselt?

Verweigert

Weiß nicht

War diese Veränderung freiwillig oder unfreiwillig?

- 1: Freiwillig .....\*\*\*
- 2: Unfreiwillig.....\*\*\*
- 7: Verweigert.....\*\*\*
- 8: Weiß nicht.....\*\*\*
- 9: *Editionsmissing*.....\*\*\*

\*\*\* Wenn kein Betriebswechsel.....Ende Schleife  
 Sonst.....OM 9

OM 9  
(BGQ01252-  
BG252K)

Wie haben Sie diese Stelle gefunden? Gab es Personen, die Sie dabei durch Informationen und Kontakte unterstützt haben? Welche der folgenden Möglichkeiten trifft zu? Gab es Personen die ... [Nur für Interviewer: Mehrfachnennung möglich]

- 0: Trifft nicht zu
- 1: Trifft zu
- 7: *Verweigert*
- 9: *Editionsmissing*

- BGQ01252 ... Sie über diese Stelle informiert haben?
- BGQ02252 ... Sie zur Bewerbung aufgefordert haben?
- BGQ03252 ... Ihnen ein Empfehlungsschreiben gegeben haben?
- BGQ04252 ... Ihre Bewerbungsunterlagen weitergeleitet haben?
- BGQ05252 ... sich im Betrieb an entscheidender Stelle für Sie eingesetzt haben?
- BGQ06252 ... Ihnen die Stelle selbst angeboten haben?
- BGQ07252<sup>V</sup> ... Sonstiges für Sie getan haben?
- BGQ08252 nichts davon
- BGQ09252 Verweigert

[Editionsergänzung, wie Stelle gefunden]

- 1: Trifft zu
- 7: *Verweigert*
- 8: *Weiß nicht*
- 9: *Editionsmissing*

- BG252H<sup>N</sup> Stelle durch Arbeitsamt vermittelt
- BG252F<sup>N</sup> Stelle durch alten Arbeitgeber
- BG252K<sup>N</sup> Stelle durch Annonce, Aushang.....\*\*\*

\*\*\* Wenn BGQ07252, Code 1 .....BGQ253  
Sonst.....Ende Schleife

BGQ253<sup>V</sup>

Was haben diese Personen darüber hinaus "noch" für Sie getan?

- \_\_\_\_\_ (Textangabe).....Ende Schleife
- 7: *Verweigert*.....Ende Schleife
- 8: *Weiß nicht*.....Ende Schleife
- 9: *Editionsmissing*.....Ende Schleife

--Beginn Abschnitt Lücke--

BL01414M<sup>v</sup>

Was haben Sie [Endedatum letzter Spell] genau gemacht? Waren Sie...

- 1: Arbeitslos – arbeitssuchend.....OM 10
- 2: In Ausbildung - Umschulung – Studium. ....OM 10
- 3: Hausfrau/-mann.....OM 10
- 4: Im Erziehungsurlaub.....OM 10
- 5: Im Vorruhestand – Ruhestand.....OM 10
- 6: Sonstiges.....F414M
- 7: Vollzeit-WB.....OM 10
- 8: EU-/ BU-Rente.....OM 10
  
- 7: Verweigert.....OM 10
- 8: Weiß nicht.....OM 10
- 9: Editionsmissing.....OM 10

F414M

Was war der Grund für Ihre Erwerbslosigkeit?

\_\_\_\_\_ (Textangabe)

- 7: Verweigert
- 8: Weiß nicht
- 9: Editionsmissing

OM 10  
(BL03415-  
BL04415)<sup>v</sup>

Von wann bis wann waren Sie {Kategorietext aus BL01414M}, bis sich bei Ihnen eine Veränderung, z.B. durch eine neue Stelle, oder durch eine Umschulung etc. ergeben hat?

BL03415<sup>v</sup> Von \_\_\_\_ (Monat)

BL02415 Von 19\_\_ (Jahr)

BL05415<sup>v</sup> Bis \_\_\_\_ (Monat)

BL04415 Bis 19\_\_ (Jahr)<sup>25</sup>

BL04415A

Dauert noch an?

- 1: Ja .....\*\*\*
- 2: Nein .....\*\*\*

\*\*\* Wenn BL01414M?5.....OM 11  
Sonst.....Ende Thema

START<sup>#</sup>

[Spellbeginn in Monaten seit 1900]

\_\_\_\_\_ (Monatsangabe)

- 7: Verweigert
- 8: Weiß nicht
- 9: Editionsmissing

<sup>25</sup> Hier erfolgte eine elektronische Eingabeprüfung: Das Endedatum des ersten Spells muss >= Dezember 1989 sein.

END<sup>#</sup>

[Spellende in Monaten seit 1900]

\_\_\_\_\_ (Monatsangabe)

- 7: Verweigert
- 8: Weiß nicht
- 9: Editionsmissing

OM 11  
(BL06416A-  
BL06416N)<sup>∇</sup>

Wie haben Sie {Zeitraum aus OM 10} Ihren Lebensunterhalt bestritten? Haben Sie in dieser Zeit...? [Nur für Interviewer: Mehrfachnennung möglich]

- 1: Trifft zu
- 0: Trifft nicht zu
  
- 9: Editionsmissing

- BL06416A Einkommen des/r Ehepartners/in, Partners/in
- BL06416B Rente, Pension
- BL06416C Arbeitslosengeld/hilfe
- BL06416D Unterhaltsgeld durch Arbeitsamt(AFG, Umschulung)
- BL06416E Sozialhilfe
- BL06416F Wohngeld
- BL06416G Ausbildungsförderung nach BAFÖG
- BL06416H Mutterschaftsgeld-/Erziehungsgeld
- BL06416I Unterhaltszahlungen
- BL06416K Ausgleichszahlungen
- BL06416L<sup>∇</sup> Sonstiges
- BL06416M nichts davon
- BL06416N Verweigert ..... \*\*\*

\*\*\* Wenn BL064166, Code 1 .....F416M  
Sonst.....BLQ265

F416M<sup>∇</sup>

Welcher Art war die Unterstützung?

\_\_\_\_\_ (Textangabe)

- 7: Verweigert
- 8: Weiß nicht
- 9: Editionsmissing

**BLQ265<sup>V</sup>**

[Beim letzten Spell:] Wenn sie alles zusammenrechnen, wie viel ist das dann insgesamt?  
 [Sonst:] Wenn sie alle diese damaligen Einkünfte zusammenrechnen, wie viel war das dann insgesamt?

- \_\_\_\_\_ (DM).....\*\*\*
- 7: Verweigert .....\*\*\*
- 8: Weiß nicht .....\*\*\*
- 9: *Editionsmissing*.....\*\*\*

\*\*\* Wenn BL04415A = 1 (Lücke dauert noch an) .....Ende Thema  
 Sonst.....BL07417M

**BL07417M**

Haben Sie direkt im {Endedatum aus OM 4} dann Ihre Erwerbstätigkeit wieder aufgenommen oder waren Sie weiterhin nicht erwerbstätig?

- 1: Ja, erwerbstätig .....OM 9
- 2: Nein, nicht erwerbstätig.....Ende Schleife
- 9: *Editionsmissing*.....Ende- Schleife

**--- Ende Frageschleife BG ---**

**SM 6**

\*\*\* Wenn Zielperson durchgehend erwerbstätig war, und mindestens ein  
 Tätigkeitswechsel angezeigt wurde .....OM 12  
 Sonst.....SM 7

**OM 12  
 (BS03423M -  
 BS13423M)**

In vielen Bereichen ändern sich die Arbeitsbedingungen ständig. Wie ist das mit Ihrem Arbeitsplatz, was hat sich seit Dezember 1989 bis heute alles verändert? Sagen Sie mir bitte zu jeder Aussage, die ich Ihnen jetzt vorlesen werde, inwieweit eine Änderung eingetreten ist.

- 1: Hat zugenommen
- 2: Ist gleichgeblieben
- 3: Hat abgenommen
- 4: Hat bei meiner Tätigkeit noch nie eine Rolle gespielt
- 7: Verweigert
- 8: Weiß nicht
- 9: *Editionsmissing*

- BS03423M** Die Möglichkeit, die Arbeit selbst einzuteilen ...
- BS04423M** Das Arbeitstempo hat zugenommen ...
- BS05423M** Die Kontrolle der Arbeitsleistung ...
- BS07423M** Die Chance beruflich weiterzukommen ...
- BS10423M** Die Anforderungen an beruflichen Kenntnissen ...
- BS13423M** Die Verantwortung und Weisungsbefugnis für unterstellte Kollegen ...



**SM 7**

\*\*\* Wenn Zielperson im Dezember 1989 erwerbstätig war und mindestens einen Tätigkeitswechsel vorweist.....BSQ01280  
Sonst.....SM 8

**BSQ01280**

[Wenn Zielperson noch im Erwerbsleben:] Wenn Sie Ihre derzeitige Tätigkeit mit Ihrer beruflichen Tätigkeit, die Sie im Dezember 1989 ausgeübt haben, vergleichen, haben Sie sich dann mit Ihrer heutigen Tätigkeit.

[Wenn Zielperson Erwerbstätigkeit beendet hat:] Wenn Sie Ihre letzte Tätigkeit mit Ihrer beruflichen Tätigkeit, die Sie im Dezember 1989 ausgeübt haben, vergleichen, haben Sie sich dann mit Ihrer letzten Tätigkeit.

- 1: Beruflich verbessert
- 2: Beruflich verschlechtert
- 3: Keine berufliche Veränderung
  
- 7: Verweigert
- 8: Weiß nicht
- 9: *Editionsmissing*

**SM 8**

\*\*\* Wenn Zielperson zum Zeitpunkt des Interviews nicht erwerbstätig ist.....BSQ285  
Sonst.....Ende Thema

**BSQ285**

Wünschen Sie sich, zu einem späteren Zeitpunkt (wieder) erwerbstätig zu werden?

- 1: Ja, wünsche später wieder erwerbstätig zu werden.....BSQ286
- 2: Nein, wünsche nicht.....Ende Thema
- 3: Weiß ich jetzt noch nicht.....Ende Thema
  
- 7: Verweigert.....Ende Thema
- 8: Weiß nicht.....Ende Thema
- 9: *Editionsmissing*.....Ende Thema

**BSQ286**

Haben Sie schon konkrete Pläne oder Vorstellungen, ob und wann Sie (wieder) eine Berufstätigkeit aufnehmen werden?

- 1: Sofort wieder.....BSQ288
- 2: Ja, aber nicht sofort.....BSQ288
- 3: Nein, habe noch keine konkreten Vorstellungen.....Ende Thema
  
- 7: Verweigert.....Ende Thema
- 8: Weiß nicht.....Ende Thema
- 9: *Editionsmissing*.....Ende Thema

**BSQ287**

In wie viel Jahren wollen Sie Ihre Berufstätigkeit wieder aufnehmen?

\_\_\_\_\_ (Textangabe)

- 7: Verweigert
- 8: Weiß nicht
- 9: *Editionsmissing*

**BSQ288**

Und in welchem Beruf wollen Sie die Berufstätigkeit (wieder) aufnehmen?

\_\_\_\_\_ (Textangabe)

- 7: Verweigert
- 8: Weiß nicht
- 9: Editionsmissing

**BSQ288S**

[Berufscode Wiederaufnahme in welchem Beruf, Klassifizierung der Berufe BA88, 4-Steller]

\_\_\_\_\_ (Berufscode)

- 7: Verweigert
- 8: Weiß nicht
- 9: Editionsmissing

**B288 I88S**

[Berufscode Wiederaufnahme in welchem Beruf, Klassifizierung der Berufe ISCO88, 4-Steller]

\_\_\_\_\_ (Berufscode)

- 7: Verweigert
- 8: Weiß nicht
- 9: Editionsmissing

### 3.4. *Ruhestand*

**SM 9**

- \*\*\* Wenn Kohorte 30.....BS01421A  
 Wenn Kohorte 40 - 60 und Angabe, dass Zielperson sich im Ruhestand/  
 Vorruhestand befindet.....BS01421A  
 Sonst.....Ende Thema

**BS01421A**

Befinden Sie sich im Ruhestand oder im Vorruhestand, oder sind Sie noch hauptberuflich erwerbstätig, oder sind Sie noch nie erwerbstätig gewesen?

- 1: Ruhestand.....OM 13  
 2: Vorruhestand.....OM 13  
 3: Noch nicht im Ruhestand/Vorruhestand bzw. hauptberuflich  
 erwerbstätig.....BS01421B  
 4: Nie erwerbstätig gewesen.....SM 11  
 -7: Verweigert .....Ende Thema

**RU ART<sup>N</sup>**

[Neuvercodung des Ruhestandes]

- 1: Altersruhestand  
 2: Vorruhestand (Altersübergang)  
 3: Invalidität (Erwerbs- bzw. Berufsunfähigkeitsrente)  
 4: Sonstiges  
 -9: Editionsmissing

**OM 13**

(RU02Q301 -  
 RU01Q301)<sup>V</sup>

Seit wann befinden Sie sich im Vor-/Ruhestand? [Nur für Interviewer: Falls Zielperson vor Rentenbezug im Vorruhestand, dann Monat / Jahr seit Vorruhestand erfassen.]

**RU02Q301<sup>V</sup>** \_\_\_\_ (Monat)

**RU01Q301** 19\_\_ (Jahr)<sup>26</sup> .....OM 15

**BS01421B**

Sind Sie derzeit...?

- 1: Arbeitslos.....F402B  
 2: Hausfrau(mann).....F402B  
 3: Teilzeit erwerbstätig.....F402A  
 4: Vollzeit erwerbstätig.....F402A  
 -7: Verweigert .....AKQ350

<sup>26</sup> Hier erfolgte eine elektronische Eingabepfung: Das Jahr muss größer sein als das Geburtsjahr.

**F402A**

Und welche berufliche Tätigkeit üben Sie derzeit aus?

\_\_\_\_\_ (Textangabe)

- 7: Verweigert
- 8: Weiß nicht
- 9: Editionsmissing

**F402AS**

[Berufscode derzeitige berufliche Tätigkeit, Klassifizierung der Berufe BA88, 4-Steller]

\_\_\_\_\_ (Berufscode)

- 7: Verweigert
- 8: Weiß nicht
- 9: Editionsmissing

**F402AI88**

[Berufscode derzeitige berufliche Tätigkeit, Klassifizierung der Berufe ISCO88, 4-Steller]

\_\_\_\_\_ (Berufscode)

- 7: Verweigert
- 8: Weiß nicht
- 9: Editionsmissing

**BG13405A**

Welche berufliche Stellung haben Sie in Ihrer derzeitigen Tätigkeit? [Nur für Interviewer: Die Kategorie 3 "Beamte" gilt erst ab Oktober 1990!]

- 1: Arbeiter(in) (z.B. in Produktion, Handwerk, Bau, Landwirtschaft)..BG13405B[F]
- 2: Angestellte(r) (auch Angehörige(r) der POLIZEI, ARMEE).....BG13405B[E]
- 3: Beamte. ....BG13405B[D]
- 4: Genossenschaftsbauer bzw. selbständige(r) Landwirt(in). ....BG13405B[A]
- 5: Selbständig(e) in einem akademisch freien Beruf. ....BG13405B[B]
- 6: Selbständig(e) (z.B. in Handel, Industrie , Dienstleistung oder Handwerk). ....BG13405B[C]
- 7: Mithelfende(r) Familienangehörige(r).....BG13405B[C]
- 8: Heimarbeiter(in). ....BG13405B[C]
- 7: Verweigert .....BG13405B
- 8: Weiß nicht .....BG13405B

**BG13405B**

[A] Wie würden Sie Ihre derzeitige berufliche Stellung genauer beschreiben?

- 10: Selbständiger Bauer (Gärtner) mit landwirtschaftlich genutzter Fläche von unter 10 ha .....BG68408A
- 11: Selbständiger Bauer (Gärtner) mit landwirtschaftlich genutzter Fläche von über 10 ha .....BG68408A
- 12: Genossenschaftsbauer .....BG68408A

[B] Wie viele Beschäftigte haben Sie derzeit insgesamt?

- 15: 1 Mitarbeiter oder keinen.....BG68408A
- 16: 2-9 Mitarbeiter .....BG68408A
- 17: 10 oder mehr Mitarbeiter .....BG68408A

[C] Wie viele Beschäftigte haben Sie derzeit insgesamt?

- 21: 1 Mitarbeiter oder keinen.....BG68408A
- 22: 2-9 Mitarbeiter. ....BG68408A
- 23: 10-49 Mitarbeiter. ....BG68408A
- 24: 50 oder mehr Mitarbeiter. ....BG68408A

[aus BG13405A übernommen:]

- 30: Mithelfender Familienangehöriger.....BG68408A
- 31: HeimarbeiterIn.....BG68408A

[D] In welcher Laufbahngruppe sind Sie derzeit? Sind er / sie...?

- 40: Beamte/r im einfachen Dienst.....BG68408A
- 41: Beamte/r im mittleren Dienst.....BG68408A
- 42: Beamte/r im gehobenen Dienst.....BGQ3043
- 43: Beamte/r im höheren Dienst.....BGQ3043

[E] Zu welcher Angestelltengruppe gehören Sie derzeit? Sind Sie...?

- 51: Angestellte(r) mit einfacher Tätigkeit (z.B. un-/angelernter Verkäufer, Reinigungskraft, Bürohelfer). ....BGQ3042[B]
- 52: Angestellte(r) mit qualifizierter Tätigkeit (z.B. Fachverkäufer, Sekretärin, Verwaltungsfachgehilfe, technischer Zeichner).....BGQ3042[A]
- 53: Angestellte(r) mit hochqualifizierter Tätigkeit (z.B. wiss. Mitarbeiter, Arzt, Lehrer, Fachdirektor, Abteilungsleiter). ....BGQ3043
- 54: Angestellte(r) mit höheren Leitungsfunktionen und umfassenden Entscheidungsbefugnissen (Geschäftsführer, Direktor, Betriebsleiter, Offizier, Bürgermeister) . ....BG68408A

[F] Zu welcher der folgenden Gruppen gehören Sie derzeit? Sind Sie ...?

- 60: Ungelernter Arbeiter.....BG68408A
- 61: Angelernter Arbeiter.....BG68408A
- 62: Facharbeiter.....BG68408A
- 63: Brigadier, Vorarbeiter, Kolonnenführer.....BG68408A
- 64: Meister, Polier.....BG68408A
- 7: Verweigert .....BG68408A
- 8: Weiß nicht .....BG68408A
- 9: Editionsmissing.....BG68408A

**BGQ3042**

[A] Haben Sie für diese Tätigkeit einen entsprechenden Abschluss? D.h. verfügen Sie über einen ...?

- 1: Facharbeiter- bzw. Lehrabschluss.....BGQ3043
- 2: Fachschulabschluss.....BGQ3043
- 3: Keinen entsprechenden Abschluss.....BGQ3043
- 7: Verweigert .....BGQ3043
- 8: Weiß nicht .....BGQ3043
- 9: Editionsmissing.....BGQ3043

[B] Haben Sie für diese Tätigkeit einen entsprechenden Facharbeiter- bzw. Lehrabschluss?

- 1: Facharbeiter- bzw. Lehrabschluss.....BG68408A
- 3: Keinen Abschluss.....BG68408A
- 7: Verweigert .....BG68408A
- 8: Weiß nicht .....BG68408A
- 9: Editionsmissing.....BG68408A

**BGQ3043**

Üben Sie in dieser Tätigkeit eine Leitungsfunktion aus?

- 1: Ja
- 2: Nein
- 7: Verweigert
- 8: Weiß nicht
- 9: *Editionsmissing*

**BG68408A**

Sind Sie in dieser Stelle tätig ...?

- 1: Im öffentlichen Dienst, in der staatlichen Verwaltung.....BG06403A
- 2: In einem volkseigenen Betrieb.....BG11409B
- 3: In einer Genossenschaft .....BG11409B
- 4: Im eigenen Betrieb / Familienbetrieb .....BG11409B
- 5: In einem privaten Betrieb .....BG11409B
- 6: In einer gemeinnützigen Organisation.....BG11409B
- 7: In einem privaten Haushalt.....BG11409B
- 8: *Nicht-gemeinnütziger Verein, Verband, Organisation, etc.....BG06403A*
- 7: Verweigert .....BG11409B
- 8: Weiß nicht .....BG11409B

**BG11409B**

Und in welcher Branche sind Sie tätig?

- \_\_\_\_\_ (Branche)
- 7: Verweigert
- 8: Weiß nicht
- 9: *Editionsmissing*

**BG409BS**

[Branchencode derzeitige berufliche Tätigkeit, Klassifikation der Wirtschaftsbereiche]

- \_\_\_\_\_ (Branchencode)
- 7: *Verweigert*
- 8: *Weiß nicht*
- 9: *Editionsmissing*

**OM 14**  
(BG06403A -  
BG05403A)<sup>∇</sup>

Und seit wann üben Sie diese Tätigkeit aus?

**BG06403A<sup>∇</sup>** \_\_\_\_ (Monat)

**BG05403A** 19\_\_ (Jahr)<sup>27</sup> ..... Ende Thema

<sup>27</sup> Hier erfolgte eine automatische Eingabepfung: das Jahr muss größer als das GeburtsJahr + 16 sein.

OM 15  
(RA02457 -  
RA11457)

Aus welchen Gründen haben Sie Ihr Erwerbsleben beendet und sind in Rente gegangen? Ich lese Ihnen jetzt einige Gründe vor. Sagen Sie mir bitte jeweils, ob die Aussage auf Sie persönlich zutrifft oder nicht!

- 1: Trifft zu
- 2: Trifft nicht zu
  
- 8: Weiß nicht
- 9: *Editionsmissing*

- Musste wegen Betriebsschließung (Umstellung) gehen.
  
- Der Betrieb baute die Anzahl der älteren Arbeitnehmer ab.
  
- Wurde arbeitslos und fand keine neue Stellung mehr.
  
- Hatte die Altersgrenze erreicht und wollte meinen wohlverdienten Ruhestand antreten.
  
- Musste aus gesundheitlichen Gründen aufhören.
  
- Wollte mit (Ehe-)Partner(in) gemeinsam den Ruhestand antreten.
  
- Wollte endlich mehr freie Zeit für mich haben und meinem Hobby nachgehen.

Gab es auch andere Gründe?

- 1: Ja .....F457
- 2: Nein. ....RA15457
  
- 7: *Verweigert*.....RA15457
- 8: *Weiß nicht*.....RA15457
- 9: *Editionsmissing*.....RA15457

Andere Gründe bitte nennen!

- \_\_\_\_\_ (Textangabe)
  
- 7: Verweigert
- 8: *Weiß nicht*
- 9: *Editionsmissing*

**RA15457**

Was war der Hauptgrund? [Nur für Interviewer: Hier werden nur Gründe eingespielt, welche in den Fragen OM 15 und F457 mit „trifft zu“ beantwortet wurden.]

- 1: Musste wegen Betriebsschließung (Umstellung) gehen
- 2: Der Betrieb baute die Anzahl der älteren Arbeitnehmer ab
- 3: Wurde arbeitslos und fand keine neue Stellung mehr
- 4: Hatte die Altersgrenze erreicht und wollte meinen wohlverdienten Ruhestand antreten
- 5: Musste aus gesundheitlichen Gründen aufhören
- 6: Wollte mit (Ehe-)Partner(in) gemeinsam den Ruhestand antreten
- 7: Wollte endlich mehr freie Zeit für mich haben und meinem Hobby nachgehen
- 8: \_\_\_\_\_ (offene Nennung aus F457)
- 9: Trifft nicht zu , da keine Nennung
  
- 8: *Weiß nicht*
- 9: *Editionsmissing*

**SM 10**

\*\*\* Wenn Kohorte 40,50,60 .....SM 11  
 Sonst:.....F402B

**F402B**

[Wenn BS01421B Codes 1-2:] Was war Ihre letzte berufliche Tätigkeit bevor Sie {Einspielung aus BS01421B} waren?

[Sonst:] Was war Ihre letzte berufliche Tätigkeit bevor Sie in den (Vor)Ruhestand gegangen sind?

- \_\_\_\_\_ (Textangabe)
- 7: Verweigert
  - 8: Weiß nicht
  - 9: *Editionsmissing*

**F402BS**

[Berufscode letzte berufliche Tätigkeit, Klassifizierung der Berufe BA88, 4-Steller]

- \_\_\_\_\_ (Berufscode)
- 9: *Editionsmissing*

**F402BI88**

[Berufscode letzte berufliche Tätigkeit, Klassifizierung der Berufe ISCO88, 4-Steller]

- \_\_\_\_\_ (Berufscode)
- 9: *Editionsmissing*



**BG13405C**

Welche berufliche Stellung hatten Sie in Ihrer damaligen Tätigkeit?

- 1: Arbeiter(in) (z.B. in Produktion, Handwerk, Bau, Landwirtschaft)..BG13405D[F]
- 2: Angestellte(r) (auch Angehörige(r) der POLIZEI, ARMEE).....BG13405D[E]
- 3: Beamte. ....BG13405D[D]
- 4: Genossenschaftsbauer bzw. selbstständige(r) Landwirt(in). ....BG13405D[A]
- 5: Selbständig(e) in einem akademisch freien Beruf. ....BG13405D[B]
- 6: Selbständig(e) (z.B. in Handel, Industrie , Dienstleistung oder Handwerk). ....BG13405D[C]
- 7: Mithelfende(r) Familienangehörige(r).....BG13405D[C]
- 8: Heimarbeiter(in). ....BG13405D[C]
  
- 7: Verweigert .....BG13405D
- 8: Weiß nicht .....BG13405D
- 9: *Editionsmissing*.....BG13405D

**BG13405D**

[A] Wie würden Sie Ihre damalige berufliche Stellung genauer beschreiben?

- 10: Selbständiger Bauer (Gärtner) mit landwirtschaftlich genutzter Fläche von unter 10 ha .....OM 16
- 11: Selbständiger Bauer (Gärtner) mit landwirtschaftlich genutzter Fläche von über 10 ha .....OM 16
- 12: Genossenschaftsbauer.....OM 16

[B] Wie viele Beschäftigte hatten Sie insgesamt?

- 15: 1 Mitarbeiter oder keinen.....OM 16
- 16: 2-9 Mitarbeiter.....OM 16
- 17: 10 oder mehr Mitarbeiter .....OM 16

[C] Wie viele Beschäftigte hatten Sie insgesamt?

- 21: 1 Mitarbeiter oder keinen.....OM 16
- 22: 2-9 Mitarbeiter.....OM 16
- 23: 10-49 Mitarbeiter.....OM 16
- 24: 50 oder mehr Mitarbeiter .....OM 16

[aus BG13405C übernommen:]

- 30: *Mithelfender Familienangehöriger*.....OM 16
- 31: *HeimarbeiterIn* .....OM 16

[D] In welcher Laufbahngruppe waren sie damals? Waren sie ..

- 40: Beamte/r im einfachen Dienst.....OM 16
- 41: Beamte/r im mittleren Dienst.....OM 16
- 42: Beamte/r im gehobenen Dienst.....BGQ3253
- 43: Beamte/r im höheren Dienst.....BGQ3253

[E] Zu welcher Angestelltengruppe gehörten Sie damals? Waren Sie ...

- 51: Angestellte/r mit einfacher Tätigkeit (z.B. un-/angelernter Verkäufer, Reinigungskraft, Bürohelfer.....BGQ3252[B]
- 52: Angestellte/r mit qualifizierter Tätigkeit (z.B. Fachverkäufer, Sekretärin, Verwaltungsfachgehilfe, technischer Zeichner .....BGQ3252[A]
- 53: Angestellte/r mit hochqualifizierter Tätigkeit (z.B. wiss. Mitarbeiter, Arzt, Lehrer, Fachdirektor, Abteilungsleiter.....BGQ3253
- 54: Angestellte/r mit höheren Leitungsfunktionen und umfassenden Entscheidungsbefugnissen (Geschäftsführer, Direktor, Betriebsleiter, Offizier, Bürgermeister.....OM 16

[F] Zu welcher der folgenden Gruppen gehörten Sie damals derzeit? Waren Sie ...?

- 60: Ungelernter Arbeiter.....OM 16
- 61: Angelernter Arbeiter.....OM 16
- 62: Facharbeiter.....OM 16
- 63: Brigadier, Vorarbeiter, Kolonnenführer.....OM 16
- 64: Meister, Polier.....OM 16
- 7: Verweigert .....OM 16
- 8: Weiß nicht .....OM 16
- 9: *Editionsmissing*.....OM 16

**BGQ3252**

[A] Hatten Sie für diese Tätigkeit einen entsprechenden Abschluss? D.h. verfügten Sie über einen ...?

- 1: Facharbeiter- bzw. Lehrabschluss.....BGQ3253
- 2: Fachschulabschluss.....BGQ3253
- 3: Keinen entsprechenden Abschluss.....BGQ3253
- 7: Verweigert .....BGQ3253
- 8: Weiß nicht .....BGQ3253
- 9: *Editionsmissing*.....BGQ3253

[B] Hatten Sie für diese Tätigkeit einen entsprechenden Facharbeiter- bzw. Lehrabschluss?

- 1: Facharbeiter- bzw. Lehrabschluss.....OM 16
- 3: Keinen Abschluss.....OM 16
- 7: Verweigert .....OM 16
- 8: Weiß nicht .....OM 16
- 9: *Editionsmissing*.....OM 16

**BGQ3253**

Übten Sie in dieser Tätigkeit eine Leitungsfunktion aus?

- 1: Ja
- 2: Nein
- 7: Verweigert
- 8: Weiß nicht
- 9: *Editionsmissing*

OM 16  
(BG06403B -  
BG05403B)<sup>V</sup>

Seit wann haben Sie diese Tätigkeit in dieser Stellung ausgeübt?

BG06403B<sup>V</sup> Von \_\_\_\_ (Monat)

BG05403B Von 19 \_\_\_\_ (Jahr)<sup>28</sup>

BG68408B

Waren Sie in dieser Stelle tätig ...?

- 1: Im öffentlichen Dienst, in der staatlichen Verwaltung.....OM 17
- 2: In einem volkseigenen Betrieb
- 3: In einer Genossenschaft
- 4: Im eigenen Betrieb/ Betrieb der Familie
- 5: In einem privaten Betrieb
- 6: In einer gemeinnützigen Organisation
- 7: In einem privaten Haushalt
- 8: *nicht gemeinnützige Organisation*.....OM 17
  
- 7: Verweigert
- 8: Weiß nicht

BG11409C

Und in welcher Branche waren Sie tätig?

\_\_\_\_\_ (Textangabe)

- 7: Verweigert
- 8: Weiß nicht
- 9: *Editionsmissing*

BG409CS

[Branchencode, Klassifikation der Wirtschaftsbereiche]

\_\_\_\_\_ (Branchencode)

- 7: *Verweigert*
- 8: *Weiß nicht*
- 9: *Editionsmissing*

SM 11

\*\*\* Wenn Kohorte = 30 und Frage BS01421A mit 3,4 beantwortet.....SM 12  
Sonst.....OM 17

<sup>28</sup> Hier erfolgte eine elektronische Prüfung: Das Datum muß größer sein als das GeburtsJahr+16 und kleiner als das Eintrittsdatum in den Ruhestand. Aufgetretene Diskrepanzen wurden durch Folgefragen beseitigt. (Die entsprechenden Nachfragen wurden hier nicht abgedruckt, da sie nicht im Datenfile enthalten und somit nicht weiter relevant sind.)

OM 17  
(RA16458 -  
RA29458)

Der Ruhestand kann in mancher Hinsicht Veränderungen zur Folge haben. Bitte sagen Sie mir zu jeder der Aussagen, die ich Ihnen nun nenne, ob sie für Sie persönlich eher zutrifft, oder eher nicht zutrifft.

- 1: Trifft eher zu  
2: Trifft eher nicht zu  
  
-7: *Verweigert*  
-8: *Weiß nicht*  
-9: *Editionsmissing*

- Mir fehlt der gewohnte Kontakt zu den Menschen am Arbeitsplatz
- Endlich habe ich einmal mehr Zeit für Sachen, die mir Spaß machen
- Ich hätte lieber weiter gearbeitet, um meine Rente zu verbessern
- Für mich kam der Ruhestand zu plötzlich und unfreiwillig
- Mir ist es ganz lieb, wieder mehr für die Familie da zu sein
- Das viele Zuhause sein geht mir auf die Nerven
- Nach den Jahren der harten Arbeit, genieße ich die Ruhe und Freizeit
- Mein Lebensstandard hat sich verschlechtert
- Ich bin froh, dem Arbeitsmarkt und der harten Konkurrenz entronnen zu sein
- Mir fehlt die soziale Anerkennung, die ich für meine Arbeit erhalten habe

Gab es andere Veränderungen?

- 1: Ja .....F458  
2: Nein .....SM 12  
  
-7: *Verweigert*.....SM 12  
-8: *Weiß nicht*.....SM 12  
-9: *Editionsmissing*.....SM 12

Welche Veränderungen waren das?

\_\_\_\_\_ (Textangabe)

- 7: *Verweigert*  
-8: *Weiß nicht*  
-9: *Editionsmissing*

\*\*\* Wenn Kohorte 40,50,60 und falls BS01421B = 4, 5<sup>29</sup> .....Ende Thema  
Sonst.....AKQ350

<sup>29</sup> Vgl. BS014421B: Teilzeit- und Vollzeit-Erwerbstätige

--- Beginn Schleife über Alltagsgestaltung ---

**AKQ350 - AKQ353**

Im folgenden möchte ich jetzt gerne mit Ihnen darüber sprechen, wie Sie Ihren Alltag gestalten. Ich nenne Ihnen nun einige Aktivitäten. Sagen Sie mir bitte, ob Sie sich mit einer der folgenden Aktivitäten beschäftigen?

[Erster Durchgang] Handwerkliche Arbeiten an Haus/Wohnung/Auto etc.

[Zweiter Durchgang] Beschäftigen Sie sich mit Gartenarbeit?

[Dritter Durchgang] Beschäftigen Sie sich mit Babysitten - Kinderbetreuung?

[Vierter Durchgang] Beschäftigen Sie sich darüber hinaus noch mit anderen (neberwerblichen) Tätigkeiten (z.B. Pförtner, Haushaltshilfe usw.)?

- 1: Ja ..... \*\*\*
- 2: Nein. .... AKQ351 - AKQ353
  
- 7: Verweigert. .... AKQ351 - AKQ353
- 8: Weiß nicht. .... AKQ351 - AKQ353

\*\*\* Wenn erster bis dritter Durchgang..... AK01Q350-AK01Q353  
Wenn vierter Durchgang..... AKQ354

**AKQ354**

Was für eine Tätigkeit ist das?

\_\_\_\_\_ (Textangabe)

- 7: *Verweigert*
- 8: *Weiß nicht*
- 9: *Editionsmissing*

**AK01Q350 -  
AK01Q354<sup>30</sup>**

Und wie häufig beschäftigen Sie sich mit {Einblendung der Aktivität}?

- 1: Mehr als einmal pro Woche
- 2: Einmal in der Woche
- 3: Wenigstens einmal im Monat
- 4: Mehrmals im Jahr
- 5: Seltener
  
- 7: Verweigert
- 8: Weiß nicht

**AK02Q350 -  
AK02Q354**

Und wie viele Stunden verbringen sie mit {Einblendung der Aktivität}?

\_\_\_\_\_ (Anzahl Stunden)

- 7: Verweigert
- 8: Weiß nicht
- 9: *Editionsmissing*

---

<sup>30</sup> Die Variablenabfolge hier ist folgende: AK01Q350, AK01Q351, AK01Q352, AK01Q354, entsprechend in den nachfolgenden Fragen innerhalb dieser Schleife.

OM 18  
(AK31Q350 -  
AK38Q354)

Sagen Sie mir bitte, warum Sie diese Tätigkeit ausüben? [Nur für Interviewer: Mehrfachnennung möglich]

- 0: Trifft nicht zu
- 1: Trifft zu
- 8: *Weiß nicht*
- 9: *Editionsmissing*

AK31Q350 - Weil es mir Freude macht  
AK31Q354

AK32Q350 - Um Geld zu sparen  
AK32Q354

AK33Q350 - Um Geld zu verdienen  
AK33Q354

AK34Q350 - Ich kann das selbst besser machen, als jemand anderes für  
AK34Q354 Geld

AK35Q350 - Als Hilfeleistung, weil man Ja eben auch mal Hilfe brauchen  
AK35Q354 könnte

AK36Q350 - Aus anderen Gründen  
AK36Q354

AK37Q350 - Verweigert  
AK37Q354

AK38Q350 - Weiß nicht..... \*\*\*  
AK38Q354

\*\*\* Wenn AK33Q350-AK33Q354, Code 1 ..... AK05Q350-AK05Q354  
Wenn AK36Q350-AK36Q354, Code 1 ..... AK04Q350-AK04Q354  
Sonst..... Ende Thema

AK04Q350 -  
AK04Q354

Aus welchen anderen Gründen üben Sie diese Tätigkeit aus?

\_\_\_\_\_ (Textangabe)

- 7: *Verweigert*
- 8: *Weiß nicht*
- 9: *Editionsmissing*

AK05Q350 -  
AK05Q354

Sagen Sie mir bitte auch, wie viel DM pro Monat Sie damit verdienen!

\_\_\_\_\_ (DM)

- 7: *Verweigert*
- 8: *Weiß nicht*
- 9: *Editionsmissing*

--- Ende Schleife über Alltagsgestaltung ---

### 3.5. Nebenerwerbstätigkeiten

**ANZNE<sup>#</sup>**

[Anzahl der Nebenerwerbstätigkeiten]

\_\_\_\_ (Anzahl der Nebenerwerbstätigkeiten)

**BN15470**

Wir haben ja jetzt sehr ausführlich über Ihre Berufstätigkeit gesprochen. Gab bzw. gibt es neben den Tätigkeiten, die Sie mir eben genannt haben, seit Dezember 1989 noch andere bezahlte Tätigkeiten, die Sie seit diesem Zeitpunkt ausgeübt haben oder heute ausüben? Ich meine z.B. Gelegenheitsarbeiten am Wochenende, nebenberufliche oder mithelfende Tätigkeiten, Aushilfsarbeiten, Zweitjobs u.a., die Sie zusätzlich oder anstatt einer hauptberuflichen Arbeit ausüben bzw. ausgeübt haben?

- 1: Ja. ....NBNO
- 2: Nein. ....Ende Thema
  
- 7: Verweigert. ....Ende Thema
- 9: *Editionsmissing*.....*Ende Thema*

--- Beginn Frageschleife über Nebentätigkeiten (max. 10) ---

**NBNO<sup>#</sup>**

[Laufende Nummer der Nebentätigkeit]

\_\_\_\_ (Anzahl der Nebenerwerbstätigkeiten)

**NBNOALT<sup>#</sup>**

[Anzahl der Nebenerwerbstätigkeiten vor Edition]

\_\_\_\_ (Anzahl der Nebenerwerbstätigkeiten vor Edition)

**SM 13**

- \*\*\* Wenn erster Durchgang.....F471
- Wenn weiterer Durchgang.....BN15470A

**BN15470A**

Haben Sie im Zeitraum zwischen dem Dezember 1989 und heute noch andere Nebenbeschäftigungen ausgeübt?

- 1: Ja. ....F471
- 2: Nein. ....Ende Thema
  
- 7: Verweigert. ....Ende Thema
- 9: *Editionsmissing*. ....*Ende Thema*

**F471**

Um was handelt es sich dabei? Welche Art Nebentätigkeit war bzw. ist dies?

\_\_\_\_\_ (Textangabe)

- 7: Verweigert
- 8: Weiß nicht
- 9: *Editionsmissing*

**F471S**

[Berufscode Art der Nebentätigkeit, Klassifizierung der Berufe BA88, 4-Steller]

\_\_\_\_\_ (Berufscode)

- 7: Verweigert
- 8: Weiß nicht
- 9: Editionsmissing

**F471\_I88**

[Berufscode Art der Nebentätigkeit, Klassifizierung der Berufe ISCO88, 4-Steller]

\_\_\_\_\_ (Berufscode)

- 7: Verweigert
- 8: Weiß nicht
- 9: Editionsmissing

**OM 19**  
(BN07472 -  
BN08472)<sup>∇</sup>

Und in welchem Zeitraum haben Sie diese Tätigkeit ausgeübt?

**BN07472<sup>∇</sup>** Von \_\_\_\_ (Monat)

**BN06472** Von 19 \_\_\_\_ (Jahr)

**BN09472<sup>∇</sup>** Bis \_\_\_\_ (Monat)

**BN08472** Bis 19 \_\_\_\_ (Jahr)

**BN09472A**

Dauert noch an?

- 1: Ja<sup>31</sup>
- 2: Nein<sup>32</sup>
- 9: Editionsmissing

**START<sup>#</sup>**

[Episodenbeginn der Nebentätigkeit in Monaten seit dem 1.1.1900]

\_\_\_\_\_ (Monatsangabe)

- 7: Verweigert
- 8: Weiß nicht
- 9: Editionsmissing

<sup>31</sup> Hier erfolgte eine Prüfung: Wenn die Nebentätigkeit noch andauert, muss das eingetragene Enddatum (BN09472, BN08472) mit dem Interviewdatum übereinstimmen.

<sup>32</sup> Hier erfolgte eine Prüfung: Das Enddatum einer jeden Nebentätigkeit muss >= Dezember 1989 und <= Interviewdatum sein.



END<sup>#</sup>

[Episodenende der Nebentätigkeit in Monaten seit dem 1.1.1900]

\_\_\_\_\_ (Monatsangabe)

- 7: Verweigert
- 8: Weiß nicht
- 9: Editionsmissing

BN11473

[Wenn Nebentätigkeit nicht mehr andauert:] Wie viele Stunden haben Sie bei dieser Tätigkeit durchschnittlich in der Woche gearbeitet?

[Wenn Nebentätigkeit noch andauert:] Wie viele Stunden arbeiten Sie bei dieser Tätigkeit durchschnittlich in der Woche?

\_\_\_\_\_ (Stundenanzahl)

- 7: Verweigert
- 8: Weiß nicht
- 9: Editionsmissing

BN12474

[Wenn Nebentätigkeit nicht mehr andauert:] Und wie viel haben Sie bei dieser Tätigkeit im Schnitt monatlich verdient?

[Wenn Nebentätigkeit noch andauert:] Und wie viel verdienen Sie bei dieser Tätigkeit im Schnitt monatlich?

\_\_\_\_\_ (DM)

- 5: *kein Einkommen*
- 7: Verweigert
- 8: Weiß nicht
- 9: Editionsmissing

Q503\_S<sup>N</sup>

[War Nebentätigkeit eine Saisonarbeit]

- 1: *Ja, Saisonarbeit im Sommer*
- 2: *Ja, Saisonarbeit im Winter*

--- Ende Frageschleife über Nebentätigkeiten ---

### 3.6. Aus- und Weiterbildung

**ANZAWB<sup>#</sup>**

[Anzahl der Aus- und Weiterbildungen]

\_\_\_\_ (Anzahl der Aus- und Weiterbildungen)

--- **Beginn Frageschleife über alle Aus- und Weiterbildungen der Zielperson (max. 10) ---**

**AWBNO<sup>#</sup>**

[Laufende Nummer der Aus- und Weiterbildung]

\_\_\_\_ (Laufende Nummer der Aus- und Weiterbildung)

**BW57476M**

[Im ersten Durchgang:] Haben Sie seit Dezember 1989 eine berufliche Ausbildung angefangen oder abgeschlossen? Haben Sie z.B. eine Umschulung, einen Hochschulabschluss oder einen Fachhochschulabschluss gemacht? Oder haben Sie an Weiterbildungsmaßnahmen innerhalb oder außerhalb des Betriebes teilgenommen?

[Ab dem zweiten Durchgang:] Haben Sie in dem Zeitraum von Dezember 1989 bis heute eine weitere Aus-Weiterbildung angefangen oder abgeschlossen?

- 1: Ja .....BWQ603
- 2: Nein .....Ende Thema
- 7: Verweigert .....Ende Thema
- 9: *Editionsmissing* .....*Ende Thema*

**BWQ603<sup>∇</sup>**

Was für eine Art Aus-/ Weiterbildung war dies?

- 1: Umschulung (in einen neuen Beruf) .....F477 [A]
- 2: Berufliche Ausbildung .....F477 [B]
- 3: Weiter-/ Fortbildung .....F477 [C]
- 4: *Sonstiges* .....*AWB\_OFF*
- 7: Verweigert .....Ende Thema
- 9: *Editionsmissing* .....*Ende Thema*

**AWB\_OFF<sup>N</sup>**

[*Spelltyp, offene Angabe*]

\_\_\_\_\_ (*Textangabe*)

**F477**

[A] Was war das für eine Umschulung? In welchen neuen Beruf genau haben Sie sich umschulen lassen?

[B] Was war das für eine Ausbildung? Können Sie mir die Ausbildungsart - auch Studienfächer - und den Inhalt genau beschreiben?

[C] Was war das für eine Weiterbildung? Können Sie mir den Inhalt der Weiterbildung genau beschreiben?

\_\_\_\_\_ (Textangabe)

- 7: Verweigert
- 8: Weiß nicht
- 9: *Editionsmissing*

**F477S**

[Berufscod Kursthema, Klassifizierung der Berufe BA88, 4-Steller]

\_\_\_\_\_ (Berufscod)

- 7: Verweigert
- 9: Editionsmissing

**F477\_I88**

[Berufscod Kursthema, ISCO88, 4-Steller]

\_\_\_\_\_ (Berufscod)

- 7: Verweigert
- 9: Editionsmissing

**OM 20**  
**(BW03481A-**  
**BW04481B)<sup>v</sup>**

Und von wann bis wann haben Sie diese {Einspielung aus BWQ603} gemacht?

**BW03481A<sup>v</sup>** Von \_\_\_\_ (Monat)

**BW02481** Von 19 \_\_\_\_ (Jahr)

**BW05481C<sup>v</sup>** Bis \_\_\_\_ (Monat)

**BW04481B** Bis 19 \_\_\_\_ (Jahr)

**BW06481D**

Dauert die Ausbildung/Weiterbildung noch an?

- 1: Ja .....\*\*\*
- 2: Nein .....\*\*\*
- 9: Editionsmissing.....\*\*\*

\*\*\* Wenn BWQ603 = 1, 2, -7 oder -9 .....AB81319M  
Wenn BWQ603 = 3, 4 .....BWQ607

**START<sup>#</sup>**

[Episodenbeginn in Monaten seit dem 1.1.1900]

\_\_\_\_\_ (Monatsangabe)

- 7: Verweigert
- 8: Weiß nicht
- 9: Editionsmissing

**END<sup>#</sup>**

[Episodenende in Monaten seit dem 1.1.1900]

\_\_\_\_\_ (Monatsangabe)

- 7: Verweigert
- 8: Weiß nicht
- 9: Editionsmissing

**Q605WOCH<sup>V</sup>**

[Dauer/ Wochen BWQ603 (bei Nachtrag aus LVDDR)]

\_\_\_ (Angabe der Dauer in Wochen)

- 7: Verweigert
- 9: Editionsmissing

**Q605TAGE<sup>N</sup>**

[Dauer/ Tage BWQ603 (bei Nachtrag aus LVDDR)]

\_\_\_ (Angabe der Dauer)

- 7: Verweigert
- 9: Editionsmissing

**AB81319M**

Wie war die Ausbildung zeitlich organisiert? War es eine...?

- 1: Vollzeit-Berufsausbildung.....OM 21
- 2: Berufsausbildung zusammen mit Besuch einer anderen allgemein-  
bildenden Schule. ....OM 21
- 3: Berufsausbildung neben einer beruflichen Tätigkeit. ....OM 21
- 4: Sonstige Regelung. ....OM 21
- 7: Verweigert. ....OM 21
- 9: Editionsmissing. ....OM 21

**BWQ607<sup>V</sup>**

Wie war die Weiterbildung zeitlich organisiert? War es eine Voll- oder Teilzeitweiterbildung?

- 1: Vollzeit.....OM 21
- 2: Teilzeit. ....BW69481A
- 7: Verweigert. ....OM 21
- 9: Editionsmissing. ....OM 21

**Q607Zu1<sup>N</sup>**

[Ganztags-/ Nichtganztagsweiterbildung]

- 1: ganztags
- 2: nicht ganztags
- 3: teils ganztags/ teils nicht ganztags
- 7: Verweigert
- 8: Weiß nicht
- 9: Editionsmissing

**Q607Zu2<sup>N</sup>**

[Einmalige/ wiederkehrende Weiterbildung]

- 1: einmalige Weiterbildung
- 2: regelmäßig wiederkehrende Weiterbildung
- 3: unregelmäßig wiederkehrende Weiterbildung
- 7: Verweigert
- 8: Weiß nicht
- 9: Editionsmissing

**Q607TAGE<sup>N</sup>**

[Dauer/Tage (von der Edition ergänzt)]

\_\_\_ (Angabe der Dauer in Tagen)

- 7: Verweigert
- 9: Editionsmissing

**Q607WOCH<sup>N</sup>**

[Dauer/Woche (von der Edition ergänzt)]

\_\_\_ (Angabe der Dauer in Wochen)

- 7: Verweigert
- 9: Editionsmissing

**BW69481A**

Wie viele Stunden im Monat haben Sie für diese Weiterbildung aufgewendet?

\_\_\_ (Anzahl Stunden)

- 7: Verweigert
- 8: Weiß nicht
- 9: Editionsmissing

**OM 21**

(BW58478A-  
BW58478L)<sup>∇</sup>

[Wenn BWQ603 = 1 oder 2:] Was war das Ziel der Ausbildung? Ich lese Ihnen dazu einige Ziele vor. Sagen Sie mir bitte, welche Ziele davon bei Ihnen zutreffen bzw. zutrafen.

[Wenn BWQ603 = 3:] Was war das Ziel der Weiterbildung? Ich lese Ihnen dazu einige Ziele vor. Sagen Sie mir bitte, welche Ziele davon bei Ihnen zutreffen bzw. zutrafen. [Nur für Interviewer: Mehrfachnennung möglich]

- 0: Trifft nicht zu
- 1: Trifft zu

- 7: Verweigert
- 8: Weiß nicht
- 9: Editionsmissing

**BW58478A** Um überhaupt einen Ausbildungsabschluss zu erhalten

**BW58478B** Um den derzeitigen Arbeitsplatz zu erhalten/ zu sichern

**BW58478C** Umschulung auf einen anderen Beruf

**BW58478D<sup>∇</sup>** Einarbeitung an einem neuen Arbeitsplatz

**BW58478E<sup>∇</sup>** Qualifizierung für einen beruflichen Aufstieg

**BW58478F<sup>∇</sup>** Anpassung an neue Anforderungen in der beruflichen Tätigkeit

|                      |   |
|----------------------|---|
| BW58478G             | Notwendig zur vollen Anerkennung des DDR-Ausbildungsabschluss bzw. um die entsprechende Vergütung zu erhalten |
| BW58478H             | Um mich selbständig zu machen   |
| BW58478I             | Um den "Marktwert" generell zu erhöhen  |
| BW66478 <sup>v</sup> | Sonstiges   |
| BW58478K             | Weiß nicht  |
| BW58478L             | Verweigert..... ***   |

[Von der Edition ergänzt]

- 1: Ja
- 0: Nein
- 7: Verweigert
- 8: Weiß nicht
- 9: Editionsmissing

|                       |                               |
|-----------------------|-------------------------------|
| BW58478M <sup>N</sup> | Grund: Wiedereinstieg (LVDDR) |
| BW58478N <sup>N</sup> | Grund: obligatorisch (LVDDR)  |
| BW58478O <sup>N</sup> | Grund: Vertiefung (LVDDR)     |
| BW58478P <sup>N</sup> | Grund: Kennenlernen (LVDDR).  |
| BW58478Q <sup>N</sup> | Grund: Nachholen (LVDDR)      |

\*\*\* Wenn BW66478, Code 1 .....BWQ610  
 Sonst.....BW53479M

**BWQ610**

Welche sonstigen Ziele für diese Aus-/ Weiterbildung waren das?

\_\_\_\_\_ (Textangabe)

- 7: Verweigert
- 8: Weiß nicht
- 9: *Editionsmissing*

**BW53479M**

Ging der Anstoß für diese {Einspielung aus BWQ603} von Ihnen aus, oder wurden Sie von irgendeiner Stelle (z.B. dem Betrieb) dazu vorgeschlagen oder verpflichtet. Wenn ja, von wem?

- 1: Eigene Initiative. ....\*\*\*
- 2: Vom Arbeitgeber vorgeschlagen.....\*\*\*
- 3: Vom Arbeitgeber verlangt.....\*\*\*
- 4: Vom Arbeitsamt vorgeschlagen.....\*\*\*
  
- 7: Verweigert.....\*\*\*
- 8: Weiß nicht.....\*\*\*
- 9: *Editionsmissing*.....\*\*\*

\*\*\* Wenn Aus-/Weiterbildung bis heute andauert.....Ende Schleife  
 Sonst.....AB11316A

**AB11316A<sup>V</sup>**

Haben Sie mit dieser {Einspielung aus BWQ603} einen staatlich anerkannten Abschluss gemacht?

- 1: Ja.....AB11316B
- 2: Nein.....Ende Schleife
  
- 7: Verweigert.....Ende Schleife
- 9: *Editionsmissing*.....Ende Schleife

**Q612KORR<sup>N</sup>**

[Wirklich staatlich anerkannter Abschluss?]

- 1: Abschluss ist Ausbildungsabschluss
- 2: Abschluss ist kein Ausbildungsabschluss
  
- 9: *Editionsmissing*

**AB11316B**

Und was war das für ein Abschluss?

- 1: Facharbeiter.....F480M
- 2: Meister.....F480M
- 3: Techniker.....F480M
- 4: Fachschule.....F480M
- 5: Fachhochschule.....F480M
- 6: Uni.....F480M
- 7: Sonstiges.....F1316M
  
- 7: Verweigert.....F480M
- 9: *Editionsmissing*.....F480M

F1316M

Was für ein Abschluss war das?

\_\_\_\_\_ (Textangabe)

- 7: Verweigert
- 8: Weiß nicht
- 9: *Editionsmissing*

F480M

Und in welcher Einrichtung haben Sie diese Ausbildung gemacht?

\_\_\_\_\_ (Textangabe)

- 7: Verweigert
- 8: Weiß nicht
- 9: *Editionsmissing*

AWBNOALT<sup>#</sup>

[Laufende Nummer der Aus- und Weiterbildung vor Edition]

\_\_\_\_\_ (Laufende Nummer der Aus- und Weiterbildung vor Edition)

**--- Ende Frageschleife ---**

BWQ620<sup>v</sup>

Haben Sie sich bisher um die Anerkennung eines Ihrer DDR-Ausbildungsabschlüsse bemüht?

- 1: Ja .....OM 22
- 2: Nein. ....Ende Thema
- 3: Trifft nicht zu, habe keinen DDR Ausbildungsabschluss.....Ende Thema
  
- 7: Verweigert.....Ende Thema
- 8: *Weiß nicht*.....*Ende Thema*
- 9: *Editionsmissing*.....*Ende Thema*



OM 22  
(BW01Q621 -  
BW09Q621)

Was waren die Gründe dafür? Es war notwendig, da ...

0: trifft nicht zu.  
1: trifft zu

-9: *Editionsmissing.*

- vom Arbeitgeber verlangt, bzw. erwünscht, um eine Stelle zu behalten / zu bekommen
- vom Arbeitgeber verlangt, bzw. erwünscht, um die Eingruppierung in die entsprechende Lohn-/Gehaltsgruppe festzulegen
- Rentengründe
- Selbstbestätigung
- notwendig für die berufliche Entwicklung
- für den Fall, dass es bei einem Stellungswechsel /einer Bewerbung einmal notwendig sein könnte
- Sonstiges und zwar
- Verweigert
- Weiß nicht..... \*\*\*

\*\*\* Wenn BW07Q621, Code 1 .....BWQ622  
Sonst.....BWQ623

Was für Gründe waren das?

\_\_\_\_\_ (Textangabe)

-7: *Verweigert*  
-8: *Weiß nicht*  
-9: *Editionsmissing*

Wurde Ihnen für eine Ihrer Ausbildungen die Gleichwertigkeit anerkannt?

1: Ja .....BWQ624  
2: Nein. ....Ende Thema  
3: *Anerkennungsverfahren läuft noch.* .....BWQ624  
  
-7: Verweigert. ....Ende Thema  
-9: *Editionsmissing.* .....Ende Thema

**BWQ624**

Für welchen?

\_\_\_\_\_ (Textangabe)

- 7: Verweigert
- 8: Weiß nicht
- 9: Editionsmissing

**BWQ624S**

[Berufscode anerkannter Abschluss, Klassifizierung der Berufe BA88, 4-Steller]

\_\_\_\_\_ (Berufscode)

- 7: Verweigert
- 8: Weiß nicht
- 9: Editionsmissing

**B624\_I88**

[Berufscode anerkannter Abschluss, Klassifizierung der Berufe ISCO88, 4-Steller]

\_\_\_\_\_ (Berufscode)

- 7: Verweigert
- 8: Weiß nicht
- 9: Editionsmissing

### 3.7. Berufskontrolle

OM 23  
(MWABA -  
MWMIA)

Ich lese Ihnen nun einige Aussagen vor. Sagen Sie mir bitte, inwieweit die jeweilige Aussage auf Sie persönlich zutrifft.

[Wenn Zielperson im Ruhestand/Vorruhestand ist:] Falls Sie im Ruhestand oder im Vorruhestand sind, denken Sie bitte an Ihre frühere Berufstätigkeit zurück und beantworten Sie alle Fragen zur Berufstätigkeit bezogen darauf.

- 1: Überhaupt nicht auf Sie zutrifft
- 2: Wenig auf Sie zutrifft
- 3: Teils auf Sie zutrifft, teils nicht
- 4: Etwas auf Sie zutrifft
- 5: Sehr auf Sie zutrifft
  
- 7: Verweigert
- 8: Weiß nicht

|       |  |
|-------|--|
| MWABA | „Wenn man in seinem Beruf die notwendigen Kenntnisse und Fähigkeiten hat, kann man beruflich vorankommen!“ Würden Sie sagen, dass diese Aussage...                 |
| MWLUA | „Zu einem beruflichen Fortkommen braucht man Glück!“ Würden Sie sagen, dass diese Aussage...   |
| AWEFA | „Ich kann die notwendige Energie dazu aufbringen, um die von mir angestrebte berufliche Position zu erreichen!“ Würden Sie sagen, dass diese Aussage...            |
| AWLUA | „Im Hinblick auf mein berufliches Fortkommen habe ich oft Glück!“ Würden Sie sagen, dass diese Aussage...  |
| MWEFA | „Wenn man sich im Beruf anstrengt, kann man beruflich weiterkommen!“ Würden Sie sagen, dass diese Aussage...   |
| AWABA | „Ich verfüge über die notwendigen Kenntnisse und Fähigkeiten für mein berufliches Fortkommen!“ Würden Sie sagen, dass diese Aussage...                             |
| AWMIA | „Ich habe einflussreiche Kontakte, die mir bei meinem beruflichen Fortkommen nützlich sein könnten!“ Würden Sie sagen, dass diese Aussage...                       |
| AWMAA | „Ich habe Einfluss auf die wirtschaftlichen und politischen Bedingungen, die für meine berufliche Tätigkeit wichtig sind!“ Würden Sie sagen, dass diese Aussage... |
| MWMAA | „Die wirtschaftlichen Rahmenbedingungen sind ausschlaggebend dafür, ob man beruflich weiterkommt!“ Würden Sie sagen, dass diese Aussage...                         |
| MWMIA | „Man muss Beziehungen haben, wenn man beruflich weiterkommen will!“ Würden Sie sagen, dass diese Aussage...  |

### 3.8. Organisationen & Vereine der Zielperson

**OA09809A**

Sind Sie Mitglied einer Gewerkschaft?

- 1: Ja .....F809A
- 2: Nein .....OP01800A
- 7: Verweigert .....OP01800A

**F809A**

In welcher Gewerkschaft sind Sie Mitglied?

- \_\_\_\_\_ (Textangabe)
- 7: *Verweigert*
- 8: *Weiß nicht*
- 9: *Editionsmissing*

**OM 24**  
(OA02Q802 -  
OA01Q802)<sup>V</sup>

Seit wann sind Sie Mitglied in {Einspielung aus F809A}?

- OA02Q802<sup>V</sup>** \_\_\_\_ (Monat)
- OA01Q802** 19\_\_\_\_ (Jahr)<sup>33</sup>

**OP01800A**

Sind Sie Mitglied einer Partei?

- 1: Ja .....OPQ805
- 2: Nein .....OA01Q813
- 7: Verweigert .....OA01Q813

**OPQ805**

Und in welcher Partei?

- 1: CDU .....OM 25
- 2: SPD .....OM 25
- 3: PDS .....OM 25
- 4: Bündnis90/Grüne .....OM 25
- 5: FDP .....OM 25
- 6: Andere Partei. ....OPQ806
- 7: Verweigert .....OA01Q813

**OPQ806**

In welcher Partei sind Sie Mitglied?

- \_\_\_\_\_ (Textangabe)
- 7: *Verweigert*
- 8: *Weiß nicht*
- 9: *Editionsmissing*

<sup>33</sup> Hier erfolgte eine Eingabepfung, wobei gilt: Geburtsjahr + 16 ≤ Eintrittsdatum ≤ Interviewdatum .

OM 25  
(OP02Q807 –  
OP01Q807)<sup>∇</sup>

Seit wann sind Sie Mitglied in der {Einspielung aus OPQ805/806}?

<sup>∇</sup> \_\_\_\_ (Monat)

19 \_\_\_\_ (Jahr)<sup>34</sup> ..... \*\*\*

\*\*\* Wenn Zielperson nicht PDS-Mitglied war.....OPQ810  
Wenn Zielperson PDS-Mitglied war.....OPQ808

Waren Sie vorher auch Mitglied der SED?

- 1: Ja. ....OM 26
- 2: Nein. ....OPQ810
- 7: Verweigert. ....OPQ810

OM 26  
(OP02Q809 -  
OP01Q809)<sup>∇</sup>

Und seit wann waren Sie Mitglied der SED?

<sup>∇</sup> \_\_\_\_ (Monat)

19 \_\_\_\_ (Jahr)<sup>35</sup>

Üben Sie derzeit eine Funktion in der {Einspielung aus OPQ805/806} aus?

- 1: Ja. ....OPQ811
- 2: Nein. ....OA01Q813
- 7: Verweigert. ....OA01Q813

Welche Funktion üben Sie aus?

\_\_\_\_\_ (Textangabe)

- 7: Verweigert
- 8: Weiß nicht
- 9: *Editionsmissing*

---

<sup>34</sup> Hier erfolgte eine Eingabeprüfung, wobei gilt: Geburtsjahr + 16 ≤ Eintrittsdatum ≤ Interviewdatum bzw., wenn die Zielperson Mitglied der PDS war: PDS Gründungsdatum ≤ Eintrittsdatum ≤ Interviewdatum.

<sup>35</sup> Hier erfolgte eine Eingabeprüfung, wobei gilt: Geburtsjahr + 16 ≤ Eintrittsdatum ≤ Interviewdatum, SED Gründung ≤ Eintrittsdatum.

--- Beginn Frageschleife über Vereine der Zielperson (max. 5) ---

OA01Q813-  
OA05Q813

[Im ersten Durchgang:] Im folgenden möchte ich gerne etwas wissen über Ihre Mitgliedschaft in einem Verein, einem Ausschuss, einer Bürgerversammlung, einer Bürgerinitiative oder einer sonstigen Vereinigung? Denken Sie dabei auch an Selbsthilfegruppen, an wohltätige Organisationen wie das Rote Kreuz, an Vereine wie den Gesangs- oder Sportverein oder an Ausschüsse wie Mieterausschüsse, sowie an Verbände, etwa Berufsverbände oder Flüchtlings- oder Vertriebenenverbände. Sind Sie Mitglied in einem Verein, Ausschuss, Verband oder Vereinigung?

[Sonst:] Sind Sie Mitglied in einem weiteren Verein, Ausschuss, Verband oder Vereinigung?

- 1: Ja ..... OA01Q814- OA05Q814
- 2: Nein. .... Ende Schleife
- 7: Verweigert ..... Ende Schleife
- 9: *Editionsmissing* ..... *Ende Schleife*

OA01Q814-  
OA05Q814

In was für einer Organisation / Gruppe sind Sie Mitglied?

\_\_\_\_\_ (Textangabe)

- 7: Verweigert
- 8: Weiß nicht
- 9: *Editionsmissing*

OM 27  
(OAM1Q815 –  
OAJ5Q815)<sup>v</sup>

Seit wann sind Sie Mitglied im {Einspielung aus OA01Q814 – OA05Q814}?

OAM1Q815<sup>v</sup>-  
OAM5Q815<sup>v</sup> \_\_\_\_\_ (Monat)

OAJ1Q815-  
OAJ5Q815 19\_\_\_\_ (Jahr)<sup>36</sup>

OA01Q816-  
OA05Q816

Üben Sie in {Einspielung aus OA01Q814 – OA05Q814} eine Funktion aus?

- 1: Ja ..... Ende Schleife
- 2: Nein. .... Ende Schleife
- 7: Verweigert ..... Ende Schleife
- 9: *Editionsmissing* ..... *Ende Schleife*

--- Ende Frageschleife Vereine (max. 5) ---

<sup>36</sup> Hier erfolgte eine Prüfung: Geburtsjahr ≤ Eintrittsdatum ≤ Interviewdatum.

PA96818A

Gehören Sie einer Religionsgemeinschaft (Konfession) an?

- 1: Ja .....PA96818B
- 2: Nein .....Ende Thema
- 7: Verweigert .....Ende Thema

PA96818B

Welcher Konfession gehören Sie an?

- 1: Der römisch-katholischen Kirche .....Ende Thema
- 2: Der evangelisch-lutherischen Kirche .....Ende Thema
- 3: Der evangelischen Freikirche .....Ende Thema
- 4: Der reformierten Kirche .....Ende Thema
- 5: Einer anderen Religionsgemeinschaft .....F818C
- 7: Verweigert .....Ende Thema

F818C

Nennen Sie mir bitte den Namen dieser Religionsgemeinschaft.

\_\_\_\_\_ (Textangabe)

- 7: Verweigert
- 8: Weiß nicht
- 9: *Editionsmissing*

### 3.9. *Parteienskalometer*

OM 28  
(OP27817A-  
OP33817A)

Und jetzt möchten wir gerne von Ihnen wissen, wie Sie einige der politischen Parteien der Bundesrepublik beurteilen. Stellen Sie sich dazu ein Thermometer von -5 bis +5 vor. Sie können nun für jede der Parteien, die ich Ihnen gleich nennen werde, eine Zahl zwischen -5 und +5 vergeben. Je kleiner die Zahl ist, um so unsympathischer ist Ihnen die von mir genannte Partei. Bei +5 wäre die Partei Ihnen also über alle Maßen sympathisch. Bei -5 wäre die Partei Ihnen dagegen ganz und gar unsympathisch.

- 5: Ganz und gar unsympathisch
- 4:
- 3:
- 2:
- 1:
- 0:
- +1:
- +2:
- +3:
- +4:
- +5: Ganz und gar sympathisch
  
- 7: Verweigert
- 8: Weiß nicht

Wie ist es mit der CDU?

Wie ist es mit der CSU?

Wie ist es mit der SPD?

Wie ist es mit der FDP?

Wie ist es mit B90/ Grüne?

Und wie mit der PDS?



### 3.10. Aktivitäten

OM 29  
(QL01700A –  
QL08700A)

Ich lese Ihnen nun einige Aktivitäten vor. Sagen Sie mir bitte, wie häufig Sie diese Aktivitäten in Ihrer Freizeit im letzten Jahr ausgeübt haben.

- 1: Häufig
- 2: Manchmal
- 3: Nie

- 7: Verweigert
- 8: Weiß nicht

|          |   |
|----------|---|
| QL01700A | Theaterbesuch   |
| QL02700A | Lesen   |
| QL03700A | Kinobesuch  |
| QL04700A | Museumsbesuch   |
| QL05700A | Sportliche Betätigung   |
| QL06700A | Ausübung eines Hobbys   |
| QL07700A | Besuch von Veranstaltungen der Erwachsenenbildung                       |
| QL08700A | Mithelfen, wenn bei Freunden, Verwandten oder Nachbarn etwas zu tun ist |

**3.11. Soziales Netzwerk-Kurz (30er Kohorte)**

OM 30  
(NK011100-  
NK081100)

Und nun wollen wir gerne etwas darüber wissen, mit wem Sie in regelmäßigem Kontakt stehen. Sagen Sie mir bitte jeweils, ob Sie mit den folgend genannten Personen Ihre Zeit verbringen? [Nur für Interviewer: Mehrfachnennung möglich]

0: Trifft nicht zu  
1: Trifft zu

- NK011100 Mit meinen Kindern und/oder Enkelkindern
- NK021100 Mit sonstigen Verwandten
- NK031100 Mit Freunden.
- NK041100 Mit früheren Arbeitskollegen, sofern sie nicht engere Freunde sind.
- NK051100 Mit meinen Nachbarn.
- (NK061100 Mit anderen, bisher nicht genannten Personen
- NK071100 Trifft nicht zu, da keine Kontakte
- NK081100 Verweigert ..... \*\*\*

\*\*\* Wenn NK06110, Code 1 .....NKQ1101  
 Wenn NK071100 oder NK081100, Code 1 .....Ende Thema  
 Sonst.....OM 31

NKQ1101

Welche anderen Personen sind das?

\_\_\_\_\_ (Textangabe)

-7: Verweigert  
 -8: Weiß nicht  
 -9: Editionsmissing

OM 31  
(NKQ1102 –  
NKQ1107)

[Die folgenden Fragen werden jeweils nur dann gestellt, wenn entsprechendes ITEM unter OM 30 mit "Trifft zu" beantwortet wurde.] Und wie oft treffen Sie sich mit ...

- 1: (Fast) Jeden Tag
- 2: Jede Woche
- 3: Jeden Monat
- 4: Seltener
- 5: Nie
  
- 7: Verweigert
- 8: Weiß nicht

NKQ1102 ... Ihren Kindern und/oder Enkelkindern?

NKQ1103 ... Ihren sonstigen Verwandten?

NKQ1104 ... Ihren Freunden?

NKQ1105 ... Ihren früheren Arbeitskollegen?

NKQ1106 ... Ihren Nachbarn?

NKQ1107 ... Ihrem/Ihrer/Ihren {Einspielung aus NKQ1101}?

**3.12. Soziales Netzwerk-Lang (40er, 52er, 60er Kohorte)**

Ich möchte jetzt gerne etwas darüber erfahren, welches die Personen sind, die Ihnen wichtig sind. Es geht dabei um Personen mit denen Sie über persönliche Dinge sprechen oder die Ihnen dann und wann helfen oder die Ihnen nützliche Tips und Hinweise geben. Denken Sie dabei aber NICHT an Ihre Eltern oder Schwiegereltern, an Ihren Partner, Ihre Kinder oder Ihre Enkelkinder. Denken Sie ausschließlich an andere Personen in Ihrer Familie - also Verwandtschaft - oder an Personen in Ihrer Nachbarschaft, Personen, die Sie von der Schule oder der Arbeit, oder die Sie von Freizeitaktivitäten her kennen.

**ANZKNI#**

[Anzahl der genannten Netzpersonen]

\_\_\_ (Anzahl der Netzperson)

**NLQ1000**

[Im ersten Durchlauf:] Wenn es solche Personen gibt, nennen Sie mir bitte - der Einfachheit halber - den Vornamen und das Geschlecht der ersten Person.

[Sonst:] Gibt es noch weitere Personen, die Ihnen in gleicher Weise wichtig sind, wie die eben genannte(n) Person(en)?

- 1: Person genannt.....NL01Q888
- 2: Es gibt keine Person (mehr). .....Ende Schleife

**---Beginn Frageschleife über Netzwerk (max. 10)---**

**SPELLNR1#**

[Laufende Nummer der Netzperson]

\_\_\_ (Laufende Nummer der Netzperson)

**NL01Q888**

Wie heißt die erste/nächste Person mit Vornamen?

\_\_\_\_\_ (Textangabe)

- 7: Verweigert
- 8: *Weiß nicht*
- 9: *Editionsmissing*

**NL02Q888**

Welches Geschlecht hat die Person?

- 1: Männlich
- 2: Weiblich
- 7: Verweigert

**NL03Q888**

Wie alt ist die Person?

\_\_\_ (Jahre)

- 7: Verweigert
- 8: *Weiß nicht*
- 9: *Editionsmissing*

NLQ1001

Ist {Name aus NL01Q888} ein(e) Verwandter/Verwandte von Ihnen?

- 1: Ja .....NLQ1002
- 2: Nein. ....NL011003
- 7: Verweigert.....NLQ1004

NLQ1002

Und wie ist {Name aus NL01Q888} mit Ihnen verwandt?

- 1: Mutter.....NLQ1004
- 2: Vater .....NLQ1004
- 3: Großmutter.....NLQ1004
- 4: Großvater.....NLQ1004
- 5: Schwiegermutter.....NLQ1004
- 6: Schwiegervater.....NLQ1004
- 7: Schwiegertochter.....NLQ1004
- 8: Schwiegersohn.....NLQ1004
- 9: Schwester.....NLQ1004
- 10: Bruder.....NLQ1004
- 11: Schwager.....NLQ1004
- 12: Schwägerin.....NLQ1004
- 13: Tante.....NLQ1004
- 14: Onkel.....NLQ1004
- 15: Cousin.....NLQ1004
- 16: Cousine.....NLQ1004
- 17: Nichte.....NLQ1004
- 18: Nefte.....NLQ1004
- 19: Anderer Verwandter.....NLQ1004
- 7: Verweigert.....NLQ1004

NL011003

Und woher kennen Sie {Name aus NL01Q888}? Ist er / sie ...?

- 1: (Ehemalige) Arbeitskollegin / (ehemaliger) Arbeitskollege.....NLQ1004
- 2: (Ehemalige) Schulkameradin / (ehemaliger) Schulkamerad .....NLQ1004
- 3: (Ehemalige) Nachbarin / (ehemaliger) Nachbar.....NLQ1004
- 4: Bekannte(r) aus Verein/Organisation .....NLQ1004
- 5: Eine andere, nicht verwandte Person.....NL021003
- 7: Verweigert.....NLQ1004

NL021003

Woher kennen Sie die andere, nicht verwandte Person?

\_\_\_\_\_ (Textangabe)

- 7: Verweigert
- 8: *Weiß nicht*
- 9: *Editionsmissing*

**NLQ1004**

Ist {Name aus NL01Q888} derzeit erwerbstätig?

- 1: Erwerbstätig.....NLQ10050
- 2: Nicht erwerbstätig.....NLQ1005
- 7: Verweigert.....OM 32
- 8: Weiß nicht.....NLQ1005

**NLQ1005**

War {Name aus NL01Q888} schon einmal erwerbstätig oder ist er/sie noch nie erwerbstätig gewesen?

- 1: Erwerbstätig gewesen.....NLQ10050
- 2: Noch nie erwerbstätig gewesen.....OM 32
- 7: Verweigert.....OM 32
- 8: Weiß nicht.....OM 32

**NLQ10050**

[Wenn Netzperson derzeit erwerbstätig ist:] Welche berufliche Stellung hat {Name aus NL01Q888} derzeit?

[Wenn Netzperson früher erwerbstätig gewesen ist:] Welche berufliche Stellung hatte {Name aus NL01Q888} in seiner / ihrer damaligen Tätigkeit?

- 1: Arbeiter(in) (z.B. in Produktion, Handwerk, Bau, Landwirtschaft)..NLQ10051[C]
- 2: Angestellte(r) (auch Angehörige(r) der Polizei, Armee).....NLQ10051[B]
- 3: Beamte/r.....NLQ10051[A]
- 4: Landwirt/in bzw. in der Landwirtschaft selbständig Tätige/r  
z.B. Gärtner, Tierpfleger, Tierzüchter).....OM 32
- 5: Selbständig(e) in einem akademisch freien Beruf.....OM 32
- 6: Selbständig(e) (z.B. in Handel, Industrie, Dienstleistung oder  
Handwerk).....OM 32
- 7: Mithelfende/r Familienangehörige/r.....OM 32
- 8: Heimarbeiter/in.....OM 32
- 7: Verweigert.....OM 32
- 8: Weiß nicht.....OM 32
- 9: *Editionsmissing*.....OM 32

**NLQ10051**

[A] [Wenn Netzperson derzeit erwerbstätig ist:] Zu welcher Laufbahngruppe gehört {Name aus NL01Q888} derzeit? Ist er / sie...?

[Wenn Netzperson früher erwerbstätig gewesen ist:] Zu welcher Laufbahngruppe gehörte {Name aus NL01Q888} damals? War er / sie ...?

- 40: Beamte/r im einfachen Dienst
- 41: Beamte/r im mittleren Dienst
- 42: Beamte/r im gehobenen Dienst
- 43: Beamte/r im höheren Dienst

[B] [Wenn Netzperson derzeit erwerbstätig ist:] Zu welcher Angestelltengruppe gehört {Name aus NL01Q888} derzeit? Ist er/sie ...?

[Wenn Netzperson früher erwerbstätig gewesen ist:] Zu welcher Angestelltengruppe gehörte {Name aus NL01Q888} damals? War er/sie ...?

- 51: Angestellte mit einfacher Tätigkeit (z.B. un-/angelernter Verkäufer, Reinigungskraft, Bürohelfer)
- 52: Angestellte mit qualifizierter Tätigkeit (z.B. Fachverkäufer, Sekretärin, Verwaltungsfachgehilfe, technischer Zeichner)
- 53: Angestellte mit hochqualifizierter Tätigkeit (z.B. wiss. Mitarbeiter, Arzt, Lehrer, Fachdirektor, Abteilungsleiter)
- 54: Angestellte mit höheren Leitungsfunktionen und umfassenden Entscheidungsbefugnissen (Geschäftsführer, Direktor, Betriebsleiter, Offizier, Bürgermeister)

[C] [Wenn Netzperson derzeit erwerbstätig ist:] Zu welcher der folgenden Gruppen gehört {Name aus NL01Q888} derzeit? Ist er / sie ...?

[Wenn Netzperson früher erwerbstätig gewesen ist:] Zu welcher der folgenden Gruppen gehörte {Name aus NL01Q888} damals? War er / sie ...?

- 60: Ungelernter Arbeiter
- 61: Angelernter Arbeiter
- 62: Facharbeiter
- 63: Brigadier, Vorarbeiter, Kolonnenführer
- 64: Meister, Polier
  
- 7: Verweigert
- 8: Weiß nicht
- 9: *Editionsmissing*

OM 32  
(NLQ1006 –  
NLQ1008)

In welcher Weise ist {Name aus NL01Q888} für Sie von Bedeutung?

- 1: Ja
- 2: Nein
  
- 7: Verweigert
- 8: Weiß nicht

NLQ1006 Sprechen Sie mit {Name aus NL01Q888} über persönliche Dinge?

NLQ1007 Erhalten Sie von {Name aus NL01Q888} dann und wann praktische Hilfeleistungen bei Arbeiten im Haushalt, bei Renovierungsarbeiten, Gartenarbeiten, Reparaturen oder Besorgungen?

NLQ1008 Manchmal ist es wichtig, beispielsweise im Beruf oder auch bei Besorgungen, die richtigen Tipps und Hinweise zu bekommen. Ist {Name aus NL01Q888} in dieser Hinsicht hilfreich für Sie?

NLQ1010

Wenn Sie jetzt einmal an das Jahr 1989 zurückdenken; an die Zeit kurz vor der Wende. War {Name aus NL01Q888} schon damals von Bedeutung für Sie?

- 1: Ja .....OM 33
- 2: Nein .....Ende Schleife
- 7: Verweigert .....Ende Schleife
- 8: Weiß nicht .....Ende Schleife

OM 33  
(NLQ1011-  
NLQ1013)

In welcher Weise war {Name aus NL01Q888} damals für Sie von Bedeutung?

- 1: Ja
- 2: Nein
- 7: Verweigert
- 8: Weiß nicht

NLQ1011 Haben Sie mit {Name aus NL01Q888} über persönliche Dinge gesprochen?

NLQ1012 Erhielten Sie von {Name aus NL01Q888} dann und wann praktische Hilfeleistungen bei Arbeiten im Haushalt, bei Renovierungsarbeiten, Gartenarbeiten, Reparaturen oder Besorgungen?

NLQ1013 Hat {Name aus NL01Q888} Ihnen damals, im Beruf oder auch bei Besorgungen, Tips und Hinweise gegeben?

---Ende Frageschleife Netzwerk (aktuell)---

ANZKN2<sup>#</sup>

[Anzahl der genannten Netzpersonen]

\_\_\_\_\_ (Anzahl der genannten Netzpersonen)

NLQ1020

Denken Sie einmal an die Zeit vor der Wende zurück. Gab es damals in Ihrem Umfeld Personen, die Ihnen in eben genannter Weise wichtig waren, zu denen Sie heute aber keinen Kontakt mehr haben?

[Erster Durchgang:] Wenn es solche Personen gab, nennen Sie mir bitte - der Einfachheit halber - den Vornamen und das Geschlecht der ersten Person.

[Sonst:] Gab es noch weitere Personen, die Ihnen damals in gleicher Weise wichtig waren, wie die eben genannte(n) Person(en)?

- 1: Person genannt.....NL01Q889
- 2: Es gab keine Person (mehr).....Ende Thema

---Beginn Frageschleife über Netzwerk 1989 (max. 10)---

SPELLNR2<sup>#</sup>

[Laufende Nummer der Netzperson]

\_\_\_\_\_ (Laufende Nummer der Netzperson)



NL01Q889

Wie hieß die erste/nächste Person mit Vornamen?

\_\_\_\_\_ (Textangabe)

- 7: Verweigert
- 8: *Weiß nicht*
- 9: *Editionsmissing*

NL02Q889

Welches Geschlecht hat die Person?

- 1: Männlich
- 2: Weiblich
  
- 7: Verweigert

NL03Q889

Wie alt war die Person?

\_\_\_\_\_ (Jahre)

- 7: Verweigert
- 8: *Weiß nicht*
- 9: *Editionsmissing*

NLQ1021

Ist {Name aus NL01Q889} ein(e) Verwandter/Verwandte von Ihnen?

- 1: Ja .....NLQ1022
- 2: Nein .....NL011023
  
- 7: Verweigert .....NL011024

NLQ1022

Und wie ist {Name aus NL01Q889} mit Ihnen verwandt?

- 1: Mutter .....NLQ1024
- 2: Vater .....NLQ1024
- 3: Großmutter .....NLQ1024
- 4: Großvater .....NLQ1024
- 5: Schwiegermutter .....NLQ1024
- 6: Schwiegervater .....NLQ1024
- 7: Schwiegertochter .....NLQ1024
- 8: Schwiegersohn .....NLQ1024
- 9: Schwester .....NLQ1024
- 10: Bruder .....NLQ1024
- 11: Schwager .....NLQ1024
- 12: Schwägerin .....NLQ1024
- 13: Tante .....NLQ1024
- 14: Onkel .....NLQ1024
- 15: Cousin .....NLQ1024
- 16: Cousine .....NLQ1024
- 17: Nichte .....NLQ1024
- 18: Neffe .....NLQ1024
- 19: Anderer Verwandter .....NLQ1024
  
- 7: Verweigert .....NLQ1024

NL011023

Und woher kannten Sie {Name aus NL01Q889}? Ist er / sie...?

- 1: (Ehemalige) Arbeitskollegin / (ehemaliger) Arbeitskollege.....NLQ1024
- 2: (Ehemalige) Schulkameradin / (ehemaliger) Schulkamerad. ....NLQ1024
- 3: (Ehemalige) Nachbarin / (ehemaliger) Nachbar. ....NLQ1024
- 4: Bekannte(r) aus Verein/Organisation. ....NLQ1024
- 5: Eine andere nicht verwandte Person.....NL021023
- 7: Verweigert.....NLQ1024

NL021023

Woher kannten Sie die andere, nicht verwandte Person?

\_\_\_\_\_ (Textangabe)

- 7: Verweigert
- 8: *Weiß nicht*
- 9: *Editionsmissing*

NLQ1024

War {Name aus NL01Q889} im Jahr 1989 überwiegend erwerbstätig oder was traf auf {Name aus NL01Q889} zu?

- 1: War überwiegend erwerbstätig.....NLQ10240
- 2: War überwiegend nicht erwerbstätig.....OM 34
- 3: War noch nie erwerbstätig.....OM 34
- 7: Verweigert.....OM 34
- 8: Weiß nicht.....OM 34

NLQ10240

Welche berufliche Stellung hatte {Name aus NL01Q889} 1989 in ihrer/seiner damaligen Tätigkeit?

- 1: Arbeiter(in) (z.B. in Produktion, Handwerk, Bau, Landwirtschaft)..NLQ10241[C]
- 2: Angestellte/r (auch Angehörige(r) der POLIZEI, ARMEE). ....NLQ10241[B]
- 3: Beamte(r). ....NLQ10241[A]
- 4: Landwirt bzw. in der Landwirtschaft selbständig tätig (z.B. Gärtner, Tierpfleger, Tierzüchter). ....OM 34
- 5: Selbständig(e) in einem akademisch freien Beruf. ....OM 34
- 6: Selbständig(e) (z.B. in Handel, Industrie, Dienstleistung oder Handwerk). ....OM 34
- 7: Mithelfende(r) Familienangehörige(r). ....OM 34
- 8: Heimarbeiter(in). ....OM 34
- 7: Verweigert .....OM 34
- 8: Weiß nicht .....OM 34
- 9: *Editionsmissing*. ....OM 34

NLQ10241

[A] Zu welcher Laufbahngruppe gehörte {Name aus NL01Q889}? War er / sie ...?

- 40: Beamte/r im einfachen Dienst
- 41: Beamte/r im mittleren Dienst
- 42: Beamte/r im gehobenen Dienst
- 43: Beamte/r im höheren Dienst

[B] Zu welcher Angestelltengruppe gehörte {Name aus NL01Q889}? War er/sie ...?

- 51: Angestellte/r mit einfacher Tätigkeit (z.B. un-/angelerner Verkäufer, Reinigungskraft, Bürohelfer)
- 52: Angestellte/r mit qualifizierter Tätigkeit (z.B. Fachverkäufer, Sekretärin, Verwaltungsfachgehilfe, technischer Zeichner)
- 53: Angestellte/r mit hochqualifizierter Tätigkeit (z.B. wiss. Mitarbeiter, Arzt, Lehrer, Fachdirektor, Abteilungsleiter)
- 54: Angestellte/r mit höheren Leitungsfunktionen und umfassenden Entscheidungsbefugnissen (Geschäftsführer, Direktor, Betriebsleiter, Offizier, Bürgermeister)

[C] Zu welcher der folgenden Gruppen gehörte {Name aus NL01Q889}? War er / sie ...?

- 60: Ungelernter Arbeiter
- 61: Angelernter Arbeiter
- 62: Facharbeiter
- 63: Brigadier, Vorarbeiter, Kolonnenführer
- 64: Meister, Polier
  
- 7: Verweigert
- 8: Weiß nicht
- 9: *Editionsmissing*

OM 34  
(NLQ1025-  
NLQ1027)

Wenn Sie jetzt einmal an das Jahr 1989 zurückdenken, also an die Zeit vor dem Dezember 1989. In welcher Weise war {Name aus NL01Q889} damals für Sie von Bedeutung?

- 1: Ja
- 2: Nein
  
- 7: Verweigert
- 8: Weiß nicht

NLQ1025 Haben Sie mit {Name aus NL01Q889} über persönliche Dinge gesprochen?

NLQ1026 War {Name aus NL01Q889} wichtig für Sie im Hinblick auf praktische Hilfeleistungen? Half Ihnen {Name aus NL01Q889} bei der Verrichtung alltäglicher Dinge?

NLQ1027 Erhielten Sie damals von {Name aus NL01Q889} wichtige Auskünfte, Informationen?

NLQ1028

Was ist der Grund dafür, dass Ihnen {Name aus NL01Q889} heute nicht mehr so wichtig ist, bzw. kein Kontakt mehr besteht?

\_\_\_\_\_ (Textangabe)

- 7: Verweigert
- 8: Weiß nicht
- 9: *Editionsmissing*

-----Ende Frageschleife Netzwerk 1989-----

### 3.13. *Lebensstil*

Den Menschen sind im Leben ja verschiedene Dinge mehr oder weniger wichtig. Wie ist das bei Ihnen? Ich lese Ihnen dazu nun einige Aussagen vor. Sagen Sie mir bitte jeweils, ob diese für Sie sehr wichtig, wichtig, weniger wichtig oder ganz unwichtig sind!

**QLQ1200**

"Sich etwas leisten können" - Ist das für Sie ...?

- 1: Sehr wichtig
- 2: Wichtig
- 3: Weniger wichtig
- 4: Ganz unwichtig
  
- 7: Verweigert
- 8: Weiß nicht
- 9: *Editionsmissing*

**QLQ1201**

"Eine Arbeit haben, die Ihnen gefällt" - Ist das für Sie ...?

- 1: Sehr wichtig
- 2: Wichtig
- 3: Weniger wichtig
- 4: Ganz unwichtig
- 5: Trifft nicht zu
  
- 7: Verweigert
- 8: Weiß nicht
- 9: *Editionsmissing*

**QLQ1202**

"Für andere da sein" - Ist das für Sie ...?

- 1: Sehr wichtig
- 2: Wichtig
- 3: Weniger wichtig
- 4: Ganz unwichtig
  
- 7: Verweigert
- 8: Weiß nicht
- 9: *Editionsmissing*

**QLQ1203**

"Sich selbst verwirklichen" - Ist das für Sie ...?

- 1: Sehr wichtig
- 2: Wichtig
- 3: Weniger wichtig
- 4: Ganz unwichtig
  
- 7: Verweigert
- 8: Weiß nicht
- 9: *Editionsmissing*

QLQ1204

"Erfolg im Beruf haben" - Ist das für Sie ... ?

- 1: Sehr wichtig
- 2: Wichtig
- 3: Weniger wichtig
- 4: Ganz unwichtig
- 5: Trifft nicht zu
  
- 7: Verweigert
- 8: Weiß nicht
- 9: *Editionsmissing*

QLQ1205

"Ein eigenes Haus haben" - Ist das für Sie ...?

- 1: Sehr wichtig
- 2: Wichtig
- 3: Weniger wichtig
- 4: Ganz unwichtig
- 5: Trifft nicht zu
  
- 7: Verweigert
- 8: Weiß nicht
- 9: *Editionsmissing*

QLQ1206

"Eine glückliche Ehe/Partnerschaft führen" - Ist das für Sie ...?

- 1: Sehr wichtig
- 2: Wichtig
- 3: Weniger wichtig
- 4: Ganz unwichtig
- 5: Trifft nicht zu
  
- 7: Verweigert
- 8: Weiß nicht
- 9: *Editionsmissing*

QLQ1207

"Kinder haben" - Ist das für Sie ...?

- 1: Sehr wichtig
- 2: Wichtig
- 3: Weniger wichtig
- 4: Ganz unwichtig
  
- 7: Verweigert
- 8: Weiß nicht
- 9: *Editionsmissing*

QLQ1208

"Eine enge Beziehung zu Ihren Eltern haben" - Ist das für Sie ...?

- 1: Sehr wichtig
- 2: Wichtig
- 3: Weniger wichtig
- 4: Ganz unwichtig
- 5: Trifft nicht zu
  
- 7: Verweigert
- 8: Weiß nicht
- 9: *Editionsmissing*

QLQ1209

"Eine enge Beziehung zu Ihren Geschwistern haben" - Ist das für Sie ...?

- 1: Sehr wichtig
- 2: Wichtig
- 3: Weniger wichtig
- 4: Ganz unwichtig
- 5: Trifft nicht zu
  
- 7: Verweigert
- 8: Weiß nicht
- 9: *Editionsmissing*

QLQ1210

"Viel mit Freunden zusammen sein" - Ist das für Sie ... ?

- 1: Sehr wichtig
- 2: Wichtig
- 3: Weniger wichtig
- 4: Ganz unwichtig
- 5: Trifft nicht zu
  
- 7: Verweigert
- 8: Weiß nicht
- 9: *Editionsmissing*

QLQ1211

"Sich politisch und gesellschaftlich einsetzen" - Ist das für Sie ...?

- 1: Sehr wichtig
- 2: Wichtig
- 3: Weniger wichtig
- 4: Ganz unwichtig
  
- 7: Verweigert
- 8: Weiß nicht
- 9: *Editionsmissing*

QLQ1212

"Zeit Für Hobbys oder sonstige Freizeitaktivitäten haben" - Ist das für Sie ...?

- 1: Sehr wichtig
- 2: Wichtig
- 3: Weniger wichtig
- 4: Ganz unwichtig
  
- 7: Verweigert
- 8: Weiß nicht
- 9: *Editionsmissing*

QLQ1213

Gibt es noch andere Dinge, die Ihnen wichtig sind?

- 1: Ja .....QL1Q1214-QL3Q1214
- 2: Nein. ....Ende Thema
  
- 7: Verweigert. ....Ende Thema
- 8: Weiß nicht. ....Ende Thema
- 9: *Editionsmissing*. ....*Ende Thema*

QL1Q1214-  
QL3Q1214<sup>37</sup>

Anderes, und zwar ...

\_\_\_\_\_ (Textangabe)

- 7: Verweigert
- 8: Weiß nicht
- 9: *Editionsmissing*

---

<sup>37</sup> Je nach Länge der Textangabe sind bis zu drei Variablen belegt.

**3.14. Erwerbsgeschichte Partner**

**ANZPA<sup>#</sup>**

[Anzahl Partner]

\_\_\_\_\_ (Anzahl Partner)

**FA1500A**

In den folgenden Fragen geht es um die Erwerbstätigkeit {Partner/in} seit dem Dezember 1989. Dazu habe ich zunächst eine Frage zu Ihrem Familienstand im Dezember 1989. Sagen Sie mir bitte zunächst: Waren Sie damals.?

- 1: Verheiratet und lebten mit Ihrem Ehepartner zusammen.....SM 14
- 2: Verheiratet und lebten ohne Ehepartner<sup>38</sup>. ....FP03505A
- 3: Geschieden.....FP68505B
- 4: Verwitwet.....FP68505B
- 5: Ledig.....FP68505B
- 7: Verweigert.....\*\*\*
- 9: *Editionsmissing*.....\*\*\*

\*\*\* Wenn Anzahl Partner 0.....OM 44  
 Sonst.....SM 14

**FP03505A**

Haben Sie sich nach Dezember 1989 von diesem Ehepartner scheiden lassen? Wenn ja, nennen Sie mir bitte Monat und Jahr.

- 1: Ja.....OM 35
- 2: Nein.....FP68505B
- 7: Verweigert.....FP68505B
- 9: *Editionsmissing*.....FP68505B

**OM 35**  
 (FP04505B -  
 FP03505B)<sup>V</sup>

Und zwar wann?

**FP04505B<sup>V</sup>** Von \_\_\_\_ (Monat)

**FP03505B** Von 19 \_\_\_\_ (Jahr)<sup>39</sup>

**SCHEIDAT<sup>#</sup>**

[Scheidung nach 1989 – in Monaten seit dem 1.1.1900]

\_\_\_\_\_ (Monatsangabe)

- 7: Verweigert
- 8: Weiß nicht
- 9: Editionsmissing

<sup>38</sup> Damit ist NICHT eine räumliche Trennung, z. B. aus beruflichen Gründen, gemeint.

<sup>39</sup> Hier erfolgte eine elektronische Prüfung: Das Scheidungsdatum muß größer sein als Dezember 1989!



**FP68505B**

Haben Sie in der Zeit seit dem Dezember 1989 bis heute mit einem/r Lebenspartner/in zusammengelebt?

- 1: Ja .....SM 14  
 2: Nein <sup>40</sup> .....OM 44  
  
 -7: Verweigert .....OM 44  
 -9: Editionsmissing.....OM 44

**SM 14**

\*\*\* Wenn mehr als ein Partner, seit 12/89 unverheiratet oder mit Partner  
 zusammengelebt).....OM 36  
 Sonst.....FP68505A

--- Beginn Frageschleife über alle Partner (max. 5) ---

**PARTNO#**

[Laufende Nummer des Partner-Spells]

\_\_\_ (Laufende Nummer des Partner-Spells)

**PARTNOAL#**

[Laufende Nummer des Spells vor Edition]

\_\_\_ (Laufende Nummer des Spells vor Edition)

**OM 36**  
 (FP76502A -  
 FP75502A)<sup>V</sup>

Wann sind Sie mit {Partner/in} zusammengezogen?

**FP76502A<sup>V</sup>** \_\_\_ (Monat)

**FP75502A** 19 \_\_\_ (Jahr) <sup>41</sup>

**PAZZ#**

[Wann mit Partner zusammengezogen – in Monaten seit dem 1.1.1900]

\_\_\_\_\_ (Monatsangabe)

- 7: Verweigert  
 -8: Weiß nicht  
 -9: Editionsmissing

<sup>40</sup> Hier erfolgte eine elektronische Prüfung: Falls die ZP auf die Frage mit „Nein“ antwortet, wurde geprüft, ob in der Wohngeschichte bei der Frage nach der Haushaltszusammensetzung ein/e Partner/in auftaucht. Wenn Ja, wurde nachgefragt: Sie haben aber zu Beginn des Interviews angegeben mit einem(r) Partner(in) zusammenzuleben! Ist die letzte Angabe wirklich korrekt? Falls die ZP verNeinte, sprang das Programm zurück und die Eingabe wurde korrigiert.

<sup>41</sup> Hier erfolgte eine elektronische Prüfung:  
 [erster Durchgang der Partnerschleife:] Das erste Datum muss größer oder gleich Dezember 1989 sein.  
 [ab dem zweiten Partner:] Das Startdatum muss größer/ gleich dem Datum der Trennung vom letzten Partner sein. Falls das Datum vor der Trennung lag, wurde nachgefragt und ggf. korrigiert.

**FP63503A**

Haben Sie {Partner/in} in diesem Jahr oder zu einem anderen Zeitpunkt geheiratet?

- 1: Ja<sup>42</sup> .....OM 37  
 2: Nein. ....FP68505A  
  
 -7: Verweigert.....FP68505A  
 -8: *Weiß nicht*.....FP68505A  
 -9: *Editionsmissing*.....FP68505A

**OM 37**  
 (FP64503B -  
 FP63503B)<sup>V</sup>

Und zwar wann?

**FP64503B<sup>V</sup>** \_\_\_\_ (Monat)

**FP63503B** 19 \_\_\_\_ (Jahr)<sup>43</sup>

**HEIRDAT<sup>#</sup>**

[Wann Partner geheiratet – in Monaten seit dem 1.1.1900]

\_\_\_\_ (Monatsangabe)

- 7: Verweigert  
 -8: Weiß nicht  
 -9: Editionsmissing

**FP68505A**

Leben Sie heute noch mit {Partner/in} zusammen?

- 1: Ja .....OM 40  
 2: Nein<sup>44</sup> .....OM 38  
  
 -7: Verweigert.....OM 40  
 -8: *Weiß nicht*.....OM 40  
 -9: *Editionsmissing*.....OM 40

**OM 38**  
 (FP06505B -  
 FP06505A)<sup>V</sup>

Seit wann leben Sie nicht mehr mit {Partner/in}zusammen?

**FP06505B<sup>V</sup>** \_\_\_\_ (Monat)

**FP06505A** 19 \_\_\_\_ (Jahr)<sup>45</sup>

<sup>42</sup> Hier erfolgte eine elektronische Prüfung: Die Zielperson muß zu diesem Zeitpunkt bereits geschieden sein.

<sup>43</sup> Hier erfolgte eine elektronische Eingabeprüfung: Das Datum mußte größer/gleich dem Datum der Scheidung (falls zutreffend )vom letzten Partners sein. Das Heiratsdatum mußte nach Dezember 1989 liegen. Falls dies nicht zutraf, musste der Interviewer zurück zu FA01500A, um die Eintragung zum Familienstand zu ändern.

<sup>44</sup> „Nein“ ist auch dann zutreffend, wenn die Zielperson inzwischen geschieden ist und mit dem/der ehemaligen Partner(in) noch formal zusammenwohnt - aber nicht mehr mit ihm/ihr zusammenlebt.

<sup>45</sup> Hier erfolgte eine automatische Eingabeprüfung: Das Datum muß größer/ gleich dem Datum des Zusammenzugs mit dem Partners sein.

TRENNDAT<sup>#</sup>

[Trennung - in Monaten seit dem 1.1.1900]

\_\_\_\_\_ (Monatsangabe)

- 7: Verweigert
- 8: Weiß nicht
- 9: Editionsmissing

FP68505C

[Bei nicht verheirateten Paaren:] Haben Sie sich getrennt oder ist {Partner/in} gestorben?

- 2: Getrennt .....OM 39
- 3: Gestorben.....OM 39

[Sonst:] Haben Sie sich getrennt, sind Sie geschieden oder ist {Partner/in} gestorben?

- 1: Geschieden.....OM 39
- 2: Getrennt .....OM 39
- 3: Gestorben.....OM 39
  
- 7: Verweigert .....OM 40
- 9: *Editionsmissing*.....OM 40

OM 39  
(FP04505C -  
FP03505C)<sup>v</sup>

[Wenn geschieden oder getrennt:] Seit wann sind Sie getrennt /geschieden?

[Wenn Partner/in verstorben:] Wann ist Partner/in verstorben?

FP04505C<sup>v</sup> \_\_\_\_\_ (Monat)

FP03505C 19 \_\_\_\_ (Jahr)<sup>46</sup>

PAEND<sup>#</sup>

[Seit wann geschieden/ verwitwet – in Monaten seit dem 1.1.1900]

\_\_\_\_\_ (Monatsangabe)

- 7: Verweigert
- 8: Weiß nicht
- 9: Editionsmissing

OM 40  
(FP07506B -  
FP07506A)<sup>v</sup>

Wann wurde {Partner/in} geboren? Nennen Sie mir bitte Monat und Jahr.

FP07506B<sup>v</sup> \_\_\_\_\_ (Monat)

FP07506A 19 \_\_\_\_ (Jahr)

<sup>46</sup> Hier erfolgte eine automatische Eingabepfung:

[bei Scheidung:] Das Datum mußte größer/ gleich dem Datum der Heirat sein;

[bei Trennung/Sterbefall:] Das Datum muß größer/gleich dem Datum des Zusammenzugs sein. Bei Tod des Partners im Zeitraum bis zu einem halben Jahr vor dem Interview wurde die Befragung ausgesetzt.

**PAGEBDAT#**

[Geburtsdatum Partner – in Monaten seit dem 1.1.1900]

\_\_\_\_\_ (Monatsangabe)

- 7: Verweigert
- 8: Weiß nicht
- 9: Editionsmissing

**FPQ1312**

Wo hat {Partner/in} überwiegend gelebt, bevor sie zusammengezogen sind?

- 1: Ostdeutschland.....FP08507A
- 2: Westdeutschland.....FP08507A
- 3: Ausland.....FPQ1313
- 7: Verweigert.....FP08507A
- 8: Weiß nicht.....FP08507A
- 9: *Editionsmissing*.....FP08507A

**FPQ1313**

In welchem Land hat {Partner/in} überwiegend gelebt?

\_\_\_\_\_ (Textangabe)

- 7: Verweigert
- 8: Weiß nicht
- 9: *Editionsmissing*

**FP08507A**

Und welchen Schulabschluss hat {Partner/in}? [Nur für Interviewer: Gemeint ist hier der höchste Schulabschluß!]

- 1: Sonderschulabgang oder Abgang von einer Sonder-Hilfsschule.....FP09508A
- 2: Volksschule beendet vor Erreichen der 8. Klasse. ....FP09508A
- 3: Volksschule beendet mit Abschlussklasse-Hauptschulabschluss.....FP09508A
- 4: Mittlere Reife.....FP09508A
- 5: Polytechnische Oberschule (POS) mit Abschluss, 8. Klasse. ....FP09508A
- 6: Polytechnische Oberschule (POS) mit Abschluss, 10. Klasse. ....FP09508A
- 7: Erweiterte Oberschule (EOS) ohne Abschluss. ....FP09508A
- 8: Abitur-Hochschulreife-Fachabitur. ....FP09508A
- 9: Anderer Abschluss.....FP08507B
- 7: Verweigert.....FP09508A
- 8: Weiß nicht.....FP09508A
- 9: *Editionsmissing*.....FP09508A

**FP08507B**

Nennen Sie mir bitte den Schulabschluss von {Partner/in}?

\_\_\_\_\_ (Textangabe)

- 7: Verweigert
- 8: Weiß nicht
- 9: *Editionsmissing*

**FP09508A**

Hat {Partner/in} einen Beruf erlernt?

- 1: Ja .....F1508A
- 2: Nein .....FT05511A
- 7: Verweigert .....FT05511A
- 8: Weiß nicht .....FT05511A
- 9: *Editionsmissing* .....FT05511A

**F1508A**

Wie heißt dieser Beruf?

\_\_\_\_\_ (Textangabe)

- 7: Verweigert
- 8: Weiß nicht
- 9: *Editionsmissing*

**F1508AS**

[Berufscodierung Berufsbezeichnung Partner, Klassifizierung der Berufe BA88, 4-Steller]

\_\_\_\_\_ (Berufscodierung)

- 7: Verweigert
- 8: Weiß nicht
- 9: *Editionsmissing*

**F1508I88**

[Berufscodierung Berufsbezeichnung Partner, Klassifizierung der Berufe ISCO88, 4-Steller]

\_\_\_\_\_ (Berufscodierung)

- 7: Verweigert
- 8: Weiß nicht
- 9: *Editionsmissing*

**FP13508A<sup>▽</sup>**

Und welche Ausbildung hat {Partner/in}? [Nur für Interviewer: Höchsten Ausbildungsabschluss nennen lassen!]

- 1: Derzeit noch in beruflicher Ausbildung-Lehre .....FT05511A
- 2: Betriebliche Anlernzeit .....FT05511A
- 3: Teilfacharbeiter .....FT05511A
- 4: Facharbeiter, Ausbildung abgeschlossen (auch gewerbliche, kaufmännische, haus- und landwirtschaftliche Lehrabschlüsse) .....FT05511A
- 5: Facharbeiter, Ausbildungsabschluss zuerkannt .....FT05511A
- 6: Berufliches Praktikum, Volontariat .....FT05511A
- 7: Abschluss als Meister-Techniker (Industrie bzw. Handwerk) .....FT05511A
- 8: Fachschulabschluss .....FT05511A
- 9: Hochschulabschluss ohne Diplom .....FT05511A
- 10: Hochschulabschluss mit Diplom (Staatsexamen, Promotion) .....FT05511A
- 11: Anderer Ausbildungsabschluss .....F2508A
- 95: Kein beruflicher Ausbildungsabschluss .....FT05511A
- 7: Verweigert .....FT05511A
- 8: Weiß nicht .....FT05511A
- 9: *Editionsmissing* .....FT05511A

**F2508A**

Welchen anderen Ausbildungsabschluss hat {Partner/in} gemacht?

\_\_\_\_\_ (Textangabe)

- 7: Verweigert
- 8: Weiß nicht
- 9: *Editionsmissing*

**ANZET<sup>#</sup>**

[Anzahl ET-LT Spells]

\_\_\_\_\_ (Anzahl ET-LT Spells)

--- Beginn Frageschleife Erwerbgeschichte Partner (max. 10) ---

**PARTNO<sup>#</sup>**

[Laufende Nummer des Partners]

\_\_\_\_\_ (Laufende Nummer des Partners)

**PARTNOAL<sup>#</sup>**

[Laufende Nummer des Partner-Spells vor Edition]

\_\_\_\_\_ (Laufende Nummer des Partner-Spells vor Edition)

**ETNO<sup>#</sup>**

[Laufende Nummer des ET -LT Spells]

\_\_\_\_\_ (Laufende Nummer des ET -LT Spells)

**ETNOALT<sup>#</sup>**

[Laufende Nummer des Partner-EG-Spells vor Edition]

\_\_\_\_\_ (Laufende Nummer des Partner-EG-Spells vor Edition)

**FT05511A**

Ich möchte jetzt die Erwerbgeschichte von {Partner/in} erfragen! Und zwar für die Zeit Ihres Zusammenlebens bzw. seit Dezember 1989!<sup>47</sup>

[Beginn des Zusammenlebens <= Dezember 1989, erster Durchgang:] Was hat {Partner/in} im Dezember 1989 gemacht? Ich meine war er/sie ...?

[Beginn des Zusammenlebens > Dezember 1989, erster Durchgang:] Was hat {Partner/in} seit dem Beginn Ihres Zusammenlebens im { Einblendung Datum} gemacht? Ich meine war er/sie ...?

[Folgespells, Zeitangaben im vorherigen Spell verweigert:] Was hat {Partner/in} danach noch gemacht? Ich meine war er/sie ...?

[Sonst:] Was hat {Partner/in} seit { Einblendung Endedatum letzter Spell} noch gemacht? Ich meine war er/sie ...?

- 1: In einer ABM-Massnahme .....OM 41
- 2: Erwerbstätig.....FT05511B
- 3: Nicht erwerbstätig .....FT05511C
- 7: Verweigert.....Ende Schleife
- 8: Weiß nicht.....Ende Schleife
- 9: *Editionsmissing*.....Ende Schleife

<sup>47</sup> Erfaßt wurden alle beruflichen Tätigkeiten, auch Halbtagsstellen und alle Nichterwerbsphasen.

FT05511B

Darf ich nachfragen? War das eine...?

- 1: Befristete Stelle
- 2: Unbefristete Stelle
- 3: *Trifft nicht zu, da Zielperson selbständig*
  
- 7: Verweigert
- 8: Weiß nicht
- 9: *Editionsmissing*

OM 41  
(FT07512A -  
FT08512A)<sup>v</sup>

Von wann bis wann war das?

FT07512A<sup>v</sup> Von \_\_\_\_ (Monat)

FT06512A Von 19 \_\_\_\_ (Jahr)

FT09512A<sup>v</sup> Bis \_\_\_\_ (Monat)

FT08512A Bis 19 \_\_\_\_ (Jahr)

PBGSTART<sup>#</sup>

[Episodenbeginn in Monaten seit dem 1.1.1900]

\_\_\_\_\_ (Monatsangabe)

- 7: Verweigert
- 8: Weiß nicht
- 9: *Editionsmissing*

PBGEND<sup>#</sup>

[Episodenende in Monaten seit dem 1.1.1900]

\_\_\_\_\_ (Monatsangabe)

- 7: Verweigert
- 8: Weiß nicht
- 9: *Editionsmissing*

FT09512B<sup>48</sup>

[Wenn Partnerschaft bis heute andauert:] Dauert noch an?

[Wenn Partnerschaft beendet:] Bis zu Ende des Zusammenlebens?

- 1: Ja
- 2: Nein
  
- 9: *Editionsmissing*

---

<sup>48</sup> An dieser Stelle erfolgte eine elektronische Prüfung der zeitlichen Angaben zur Partnerschaft und zur Erwerbstätigkeit des Partners/ der Partnerin. Es wurde sowohl die Richtigkeit der einzelnen Eingaben als auch deren korrekter Verlauf geprüft. Im ersten Spell muß das Startdatum der Erwerbstätigkeit größer/ gleich dem Geburtsdatum des Partners/ der Partnerin +14 Jahre (also im erwerbsfähigen Alter), das Enddatum größer/ gleich Dezember 1989 sein. Für Code 1 in FT09512B muß das Enddatum der Erwerbstätigkeit größer/ gleich dem Enddatum der Partnerschaft sein oder mit dem Interviewdatum übereinstimmen, für Code 2 muß das Enddatum kleiner sein. Bei Verletzungen einer der Bedingungen wurde zur Korrektur der Eingabe aufgefordert.

**F513A**

Was ist (war) das für eine Stelle oder Tätigkeit? [Nur für Interviewer: Bitte die genaue Berufsbezeichnung erfassen bzw. die Tätigkeit wörtlich notieren!]

\_\_\_\_\_ (Textangabe)

- 7: Verweigert
- 8: Weiß nicht
- 9: Editionsmissing

**F513AS**

[Berufscode der beruflichen Tätigkeit des Partners, Klassifizierung der Berufe BA88, 4-Steller]

\_\_\_\_\_ (Berufscode)

- 7: Verweigert
- 8: Weiß nicht
- 9: Editionsmissing

**F513\_I88**

[Berufscode der beruflichen Tätigkeit des Partners, Klassifizierung der Berufe ISCO88, 4-Steller]

\_\_\_\_\_ (Berufscode)

- 7: Verweigert
- 8: Weiß nicht
- 9: Editionsmissing

**FT10514M<sup>V</sup>**

Welche berufliche Stellung hatte / hat {Partner/in} in seiner / Ihrer damaligen / derzeitigen Tätigkeit ?

- 1: Arbeiter(in) (z.B. in Produktion, Handwerk, Bau, Landwirtschaft)..FT10514[F]
- 2: Angestellte(r) (auch Angehörige(r) der POLIZEI, ARMEE).....FT10514[E]
- 3: Beamte. ....FT10514[D]
- 4: Genossenschaftsbauer bzw. selbständige(r) Landwirt(in) . ....FT10514[A]
- 5: Selbständig(e) in einem akademisch freien Beruf .....FT10514[B]
- 6: Selbständig(e) (z.B. in Handel, Industrie , Dienstleistung oder Handwerk). ....FT10514[C]
- 7: Mithelfende(r) Familienangehörige(r).....FT10514[C]
- 8: Heimarbeiter(in). ....FT10514[C]
  
- 7: Verweigert .....FT10514
- 8: Weiß nicht .....FT10514
- 9: Editionsmissing.....FT10514

**Q13250K<sup>N</sup>**

[Änderung der beruflichen Stellung im Spell]

- 1: Ja



**Q13250E<sup>N</sup>**

[Berufliche Stellung am Spellende]

- 1: ArbeiterIn
- 2: Angestellte(r)
- 3: Beamte(r)
- 4: LandwirtIn bzw. in der Landwirtschaft selbständige(r)
- 5: Selbständig(e) akadem. freien Beruf
- 6: Selbständig(e)
- 7: Mithelfende(r) Familienangehörige(r)
- 8: HeimarbeiterIn
  
- 7: Verweigert
- 8: Weiß nicht
- 9: Editionsmissing

**FT10514<sup>V</sup>**

[A] Wie würden Sie diese damalige/derzeitige berufliche Stellung { von Partner/in } genauer beschreiben?

- 10: Selbständiger Bauer (Gärtner) mit landwirtschaftlich genutzter Fläche von unter 10 ha .....FT15515A
- 11: Selbständiger Bauer (Gärtner) mit landwirtschaftlich genutzter Fläche von über 10 ha .....FT15515A
- 12: Genossenschaftsbauer .....FT15515A

[B] Wie viele Beschäftigte hat(te) {Partner/in} damals/derzeit insgesamt?

- 15: 1 Mitarbeiter oder keinen.....FT15515A
- 16: 2-9 Mitarbeiter.....FT15515A
- 17: 10 oder mehr Mitarbeiter .....FT15515A

[C] Wie viele Beschäftigte hat(te) {Partner/in} damals / derzeit insgesamt?

- 21: 1 Mitarbeiter oder keinen.....FT15515A
- 22: 2-9 Mitarbeiter.....FT15515A
- 23: 10-49 Mitarbeiter.....FT15515A
- 24: 50 oder mehr Mitarbeiter .....FT15515A

[aus FT10514M übernommen:

- 30: Mithelfender Familienangehöriger.....FT15515A
- 31: HeimarbeiterIn .....FT15515A

[D] In welcher Laufbahngruppe war / ist {Partner/in}damals / derzeit? War / Ist er / sie ...?

- 40: Beamte/r im einfachen Dienst.....FT15515A
- 41: Beamte/r im mittleren Dienst.....FT15515A
- 42: Beamte/r im gehobenen Dienst.....FT10514B
- 43: Beamte/r im höheren Dienst.....FT10514B

[E] Zu welcher Angestelltengruppe gehört(e) {Partner/in} damals / derzeit? War / Ist er / sie ...?

- 51: Angestellte/r mit einfacher Tätigkeit (z.B. un-/angelernter Verkäufer, Reinigungskraft, Bürohelfer).....FT10514A[B]
- 52: Angestellte/r mit qualifizierter Tätigkeit (z.B. Fachverkäufer, Sekretärin, Verwaltungsfachgehilfe, technischer Zeichner).....FT10514A[A]
- 53: Angestellte/r mit hochqualifizierter Tätigkeit (z.B. wiss. Mitarbeiter, Arzt, Lehrer, Fachdirektor, Abteilungsleiter).....FT10514B
- 54: Angestellte/r mit höheren Leitungsfunktionen und umfassenden Entscheidungsbefugnissen (Geschäftsführer, Direktor, Betriebsleiter, Offizier, Bürgermeister.....FT15515A

[F] Zu welcher der folgenden Gruppen gehört(e) {Partner/in} damals / derzeit? War / Ist er / sie ...?

- 60: Ungelernter Arbeiter.....FT15515A
- 61: Angelernter Arbeiter.....FT15515A
- 62: Facharbeiter.....FT15515A
- 63: Brigadier, Vorarbeiter, Kolonnenführer.....FT15515A
- 64: Meister, Polier.....FT15515A
- 7: Verweigert .....FT15515A
- 8: Weiß nicht .....FT15515A
- 9: Editionsmissing.....FT15515A

**Q13251K<sup>N</sup>**

[Änderung der differenzierten beruflichen Stellung im Spell]

- 1: Ja

**Q13251E<sup>N</sup>**

[Differenzierte berufliche Stellung am Spellende]

- 10: Bauer mit Nutzfläche < 10 ha
- 11: Bauer mit Nutzfläche > 10 ha
- 12: Genossenschaftsbauer
- 15: 1 Mitarbeiter oder keinen (akad.)
- 16: 2-9 Mitarbeiter (akad.)
- 17: 10 Mitarbeiter oder mehr (akad.)
- 21: 1 Mitarbeiter oder keinen
- 22: 2-9 Mitarbeiter
- 23: 10-49 Mitarbeiter
- 24: 50 Mitarbeiter oder mehr
- 30: Mithelfende Familienangehörige(r)
- 31: HeimarbeiterIn
- 40: einfacher Dienst
- 41: mittlerer Dienst
- 42: gehobener Dienst
- 43: höherer Dienst
- 51: Angestellte(r) mit einfacher Tätigkeit
- 52: Angestellte(r) mit qualifizierter Tätigkeit
- 53: Angestellte(r) mit hochqualifizierter Tätigkeit
- 54: Angestellte(r) mit höherer Leitungsfunktionen
- 60: ungelernter Arbeiter
- 61: angelernter Arbeiter
- 62: Facharbeiter
- 63: Brigadier, Vorarbeiter, Kolonnenführer
- 64: Meister, Polier
- 7: Verweigert
- 8: Weiß nicht
- 9: Editionsmissing

**FT10514A**

[A] Hat(te) {Partner/in} für diese Tätigkeit einen entsprechenden Abschluss? D.h. verfügt(e) {Partner/in} über einen ...?

- 1: Facharbeiter- bzw. Lehrabschluss.....FT10514B
- 2: Fachschulabschluss.....FT10514B
- 3: Keinen entsprechenden Abschluss.....FT10514B
  
- 7: Verweigert .....FT10514B
- 8: Weiß nicht .....FT10514B
- 9: *Editionsmissing*.....*FT10514B*

[B] Hat(te) {Partner/in} für diese Tätigkeit einen entsprechenden Facharbeiter- bzw. Lehrabschluss?

- 1: Facharbeiter- bzw. Lehrabschluss.....FT15515A
- 3: Keinen Abschluss.....FT15515A
  
- 7: Verweigert .....FT15515A
- 8: Weiß nicht .....FT15515A
- 9: *Editionsmissing*.....*FT15515A*

**FT10514B**

Übte {Partner/in} in dieser Tätigkeit eine Leitungsfunktion aus?

- 1: Ja
- 2: Nein
  
- 7: Verweigert
- 8: Weiß nicht
- 9: *Editionsmissing*

**Q13253K<sup>N</sup>**

[Änderung der Leitungsfunktion im Spell]

- 1: Ja

**Q13253E<sup>N</sup>**

[Leitungsfunktion am Spellende]

- 1: Ja
- 2: Nein
  
- 7: Verweigert
- 8: Weiß nicht
- 9: *Editionsmissing*

**FT15515A<sup>V</sup>**

[Wenn Partnerschaft beendet oder Partner/in nicht mehr erwerbstätig:] Wie viele Stunden pro Woche hat {Partner/in} in dieser Stellung durchschnittlich gearbeitet, Überstunden einbezogen?

[Wenn Partnerschaft andauert und Partner/in noch erwerbstätig:] Wie viele Stunden arbeitet {Partner/in} in dieser Stellung durchschnittlich, Überstunden einbezogen?

\_\_\_ (Anzahl)

- 6: *mehrfach wechselnde Arbeitszeiten im Spell*
- 7: Verweigert
- 8: Weiß nicht
- 9: *Editionsmissing*

**Q1326K<sup>N</sup>**

[Veränderung der Arbeitszeit im Spell]

1: Ja

**Q1326E<sup>N</sup>**

[Arbeitszeit in Stunden pro Woche am Spellende]

\_\_\_\_\_ (Stundenangabe)

-7: Verweigert  
 -8: Weiß nicht  
 -9: Editionsmissing

**Q1326T<sup>N</sup>**

[Zeitpunkt der Arbeitsveränderung in Monaten seit 1900]

\_\_\_\_\_ (Monatsangabe)

-7: Verweigert  
 -8: Weiß nicht  
 -9: Editionsmissing

**---Lückentätigkeits-Block---**

**FT05511C**

Darf ich nachfragen: War {Partner/in} dabei ...?

- 1: Arbeitslos-arbeitssuchend.....OM 42
- 2: In Ausbildung-Umschulung-Studium.....OM 42
- 3: Hausfrau/-mann .....OM 42
- 4: Im Erziehungsurlaub.....OM 42
- 5: Im Vorruhestand-Ruhestand.....OM 42
- 6: Invalide, erwerbs- oder berufsunfähig.....OM 42
- 7: Sonstiges.....F511
- 7: Verweigert .....OM 42
- 8: Weiß nicht .....OM 42
- 9: Editionsmissing.....OM 42

**F511**

Was war {Partner/in} in der Zeit?

\_\_\_\_\_ (Textangabe)

-7: Verweigert  
 -8: Weiß nicht  
 -9: Editionsmissing

OM 42  
(FT07512C -  
FT08512C)<sup>V</sup>

Von wann bis wann war {Partner/in} {Einspielung Codetext aus FT05511C/ F511}?

<sup>V</sup> Von \_\_\_\_ (Monat)

Von 19 \_\_\_\_ (Jahr)

<sup>V</sup> Bis \_\_\_\_ (Monat)

Bis 19 \_\_\_\_ (Jahr)

<sup>49</sup>

[Wenn Partnerschaft bis heute andauert:] Dauert noch an?

[Wenn Partnerschaft beendet:] Bis zu Ende des Zusammenlebens?

- 1: Ja
- 2: Nein

-9: *Editionsmissing*

--- Ende Frageschleife Erwerbsgeschichte Partner ---

OM 43  
(FV1Q1307-  
FV2Q1307)

[Partnerschaft Dezember 1989 -> bis Interviewdatum] Können Sie uns bitte noch sagen, wie hoch das monatliche Nettoeinkommen {Partner/in} im Dezember 1989 gewesen ist, und wie hoch es heute ist?

[Partnerschaft Beginn später als Dezember 1989 -> bis Interviewdatum] Können Sie uns bitte noch sagen, wie hoch das monatliche Nettoeinkommen von {Partner/in} zu Beginn Ihres Zusammenlebens gewesen ist, und wie hoch es heute ist?

[Partnerschaft Beginn später als Dezember 1989 -> bis Datum kleiner als Interviewdatum] Können Sie uns bitte noch sagen, wie hoch das monatliche Nettoeinkommen {Partner/in} zu Beginn Ihres Zusammenlebens gewesen ist, und wie hoch es zum Zeitpunkt Ihrer Trennung war?

[Partnerschaft Dezember 1989 -> bis Datum kleiner als Interviewdatum] Können Sie uns bitte noch sagen, wie hoch das monatliche Nettoeinkommen {Partner/in} im Dezember 1989 gewesen ist, und wie hoch es zum Zeitpunkt Ihrer Trennung war?

\_\_\_\_\_ (DM)

- 7: Verweigert
- 8: Weiß nicht
- 9: *Editionsmissing*

\_\_\_\_\_ (DM, Einkommen Dezember 1989)

\_\_\_\_\_ (DM, Einkommen am Ende des Zusammenlebens) ..... \*\*\*

\*\*\* Wenn FP68505A=Code 1. ....Ende Schleife  
Sonst.....FP74510M

<sup>49</sup> An dieser Stelle erfolgte eine elektronische Prüfung der zeitlichen Angaben zur Partnerschaft und zur Erwerbstätigkeit des Partners/ der Partnerin. Es wurde sowohl die Richtigkeit der einzelnen Eingaben als auch deren korrekter Verlauf geprüft. Im ersten Spell muß das Startdatum der Erwerbstätigkeit größer/ gleich dem Geburtsdatum des Partners/ der Partnerin +14 Jahre (also im erwerbsfähigen Alter), das Enddatum größer/ gleich Dezember 1989 sein. Für Code 1 in FT09512D muß das Enddatum der Erwerbstätigkeit größer/ gleich dem Enddatum der Partnerschaft sein oder mit dem Interviewdatum übereinstimmen, für Code 2 muß das Enddatum kleiner sein. Bei Verletzungen einer der Bedingungen wurde zur Korrektur der Eingabe aufgefordert.

**FP74510M**

[Wenn geschieden (FP03505B=1):] Haben Sie, nachdem Sie sich geschieden haben, wieder mit einem/r Partner/in zusammengelebt?

[Wenn getrennt (FP03505B=2):] Haben Sie, nachdem Sie sich getrennt haben, wieder mit einem/r Partner/in zusammengelebt?

[Wenn Partner verstorben (FP03505B=3):] Haben Sie, nachdem {Partner/in} verstorben ist, wieder mit einem/r Partner/in zusammengelebt?

- 1: Ja ..... Beginn Schleife
- 2: Nein <sup>50</sup> ..... Ende Schleife
- 7: Verweigert ..... Ende Schleife
- 9: *Editionsmissing* ..... *Ende Schleife*

--- Ende Frageschleife Partner ---

--- Herkunftsfamilie Partner/in<sup>51</sup> ---

**HPV1350**

[Wenn heute nicht mehr mit {Partner/in} zusammen :] Hat der Vater ihres/r Partner/in in der Zeit Ihres Zusammenlebens noch gelebt?

[Wenn heutiger Partner/in:] Lebt der Vater Ihres/r Partner/in noch?

- 1: Ja ..... HPV1351
- 2: Nein ..... HPM1353
- 7: Verweigert ..... HPM1353
- 8: Weiß nicht ..... HPM1353
- 9: *Editionsmissing* ..... *HPM1353*

**HPV1351**

[Wenn nicht mehr mit {Partner/in} zusammen:] War der Vater Ihres/r Partners/in in der Zeit des Zusammenlebens erwerbstätig?

[Wenn heutiger {Partner/in}:] Ist der Vater Ihres/r Partners/in derzeit erwerbstätig?

- 1: Erwerbstätig ..... HPV1352
- 2: Nicht erwerbstätig ..... HPM1353
- 7: Verweigert ..... HPM1353
- 8: Weiß nicht ..... HPM1353
- 9: *Editionsmissing* ..... *HPM1353*

**HPV1352**

[Wenn nicht mehr mit {Partner/in} zusammen:] Welche berufliche Tätigkeit übte der Vater von {Partner/in} in dieser Zeit aus?

[Wenn heutiger {Partner/in}:] Welche berufliche Tätigkeit übt der Vater von {Partner/in} derzeit aus?

\_\_\_\_\_ (Textangabe)

- 7: Verweigert
- 8: Weiß nicht
- 9: *Editionsmissing*

<sup>50</sup> Wird hier mit Nein geantwortet obwohl die ZP in der WG angegeben hat, dass sie mit einem/r Partner/in zusammen wohnt, wird auf die Diskrepanz der beiden Antworten hingewiesen und nach der Richtigkeit der letzten Antwort gefragt. Wird diese daraufhin bestätigt, so wird der Filterführung gefolgt, wenn nicht wird FP74510M wiederholt.

<sup>51</sup>HP= Herkunftsfamilie Partner, HPV= Vater des Partners, HPM= Mutter des Partners

**HPV1352S**

[Berufscode gegenwärtiger/ letzter Beruf des Vaters vom Partner, Klassifizierung der Berufe BA88, 4-Steller]

\_\_\_\_\_ (Berufscode)

- 7: Verweigert
- 8: Weiß nicht
- 9: Editionsmissing

**HPV\_I88**

[Berufscode gegenwärtiger/ letzter Beruf des Vaters vom Partner, Klassifizierung der Berufe ISCO88, 4-Steller]

\_\_\_\_\_ (Berufscode)

- 7: Verweigert
- 8: Weiß nicht
- 9: Editionsmissing

**HPV11332**

Welche berufliche Stellung hatte / hat der Vater { von Partner/in } in seiner damaligen / derzeitigen Tätigkeit?

- 1: Arbeiter(in) (z.B. in Produktion, Handwerk, Bau, Landwirtschaft)..HPV21332[F]
- 2: Angestellte(r) (auch Angehörige(r) der POLIZEI, ARMEE).....HPV21332[E]
- 3: Beamte. ....HPV21332[D]
- 4: Genossenschaftsbauer bzw. selbständige(r) Landwirt(in). ....HPV21332[A]
- 5: Selbständig(e) in einem akademisch freien Beruf. ....HPV21332[B]
- 6: Selbständig(e) (z.B. in Handel, Industrie , Dienstleistung oder Handwerk). ....HPV21332[C]
- 7: Mithelfende(r) Familienangehörige(r).....HPV21332[C]
- 8: Heimarbeiter(in). ....HPV21332[C]
  
- 7: Verweigert .....HPM1353
- 8: Weiß nicht .....HPM1353
- 9: Editionsmissing. ....HPM1353

**HPV21332**

[A] Wie würden Sie diese damalige / derzeitige berufliche Stellung des Vaters { von Partner/in } genauer beschreiben?

- 10: Selbständiger Bauer (Gärtner) mit landwirtschaftlich genutzter Fläche von unter 10 ha .....HPM1353
- 11: Selbständiger Bauer (Gärtner) mit landwirtschaftlich genutzter Fläche von über 10 ha .....HPM1353
- 12: Genossenschaftsbauer.....HPM1353

[B] Wie viele Beschäftigte hatte /hat der Vater { von Partner/in } damals / derzeit insgesamt?

- 15: 1 Mitarbeiter oder keinen.....HPM1353
- 16: 2-9 Mitarbeiter.....HPM1353
- 17: 10 oder mehr Mitarbeiter .....HPM1353

[C] Wie viele Beschäftigte hatte / hat der Vater { von Partner/in }derzeit/ damals insgesamt?

- 21: 1 Mitarbeiter oder keinen.....HPM1353
- 22: 2-9 Mitarbeiter.....HPM1353
- 23: 10-49 Mitarbeiter.....HPM1353
- 24: 50 oder mehr Mitarbeiter .....HPM1353

[aus HPV11332 übernommen:]

- 30: Mithelfender Familienangehöriger.....HPM1353
- 31: HeimarbeiterIn.....HPM1353

[D] In welcher Laufbahngruppe war / ist der Vater { von Partner/in } damals / derzeit? War / Ist er / sie...?

- 40: Beamte/r im einfachen Dienst.....HPM1353
- 41: Beamte/r im mittleren Dienst.....HPM1353
- 42: Beamte/r im gehobenen Dienst.....HPV41332
- 43: Beamte/r im höheren Dienst.....HPV41332

[E] Zu welcher Angestelltengruppe gehörte / gehört der Vater { von Partner/in } damals / derzeit? War /Ist er / sie ...?

- 51: Angestellte/r mit einfacher Tätigkeit (z.B. un-/angelernter Verkäufer, Reinigungskraft, Bürohelfer).....HPV31332[B]
- 52: Angestellte/r mit qualifizierter Tätigkeit (z.B. Fachverkäufer, Sekretärin, Verwaltungsfachgehilfe, technischer Zeichner) .....HPV31332[A]
- 53: Angestellte/r mit hochqualifizierter Tätigkeit (z.B. wiss. Mitarbeiter, Arzt, Lehrer, Fachdirektor, Abteilungsleiter).....HPV41332
- 54: Angestellte/r mit höheren Leitungsfunktionen und umfassenden Entscheidungsbefugnissen (Geschäftsführer, Direktor, Betriebsleiter, Offizier, Bürgermeister) .....HPM1353

[F] Zu welcher der folgenden Gruppen gehört(e) der Vater { von Partner/in } derzeit? War / Ist er / sie ...?

- 60: Ungelernter Arbeiter.....HPM1353
- 61: Angelernter Arbeiter.....HPM1353
- 62: Facharbeiter.....HPM1353
- 63: Brigadier, Vorarbeiter, Kolonnenführer.....HPM1353
- 64: Meister, Polier.....HPM1353
- 7: Verweigert .....HPM1353
- 8: Weiß nicht .....HPM1353
- 9: Editionsmissing.....HPM1353

**HPV31332**

[A] Hat(te) der Vater { von Partner/in } für diese Tätigkeit einen entsprechenden Abschluss? D.h. verfügt(e) er über einen ...?

- 1: Facharbeiter- bzw. Lehrabschluss.....HPV41332
- 2: Fachschulabschluss.....HPV41332
- 3: Keinen entsprechenden Abschluss.....HPV41332
- 7: Verweigert .....HPV41332
- 8: Weiß nicht .....HPV41332
- 9: Editionsmissing.....HPV41332

[B] Hat(te) der Vater { von Partner/in } für diese Tätigkeit einen entsprechenden Facharbeiter- bzw. Lehrabschluss?

- 1: Facharbeiter- bzw. Lehrabschluss.....HPM1353
- 3: Keinen Abschluss.....HPM1353
- 7: Verweigert .....HPM1353
- 8: Weiß nicht .....HPM1353
- 9: Editionsmissing.....HPM1353



**HPV41332**

Übt(e) der Vater { von Partner/in } in dieser Tätigkeit eine Leitungsfunktion aus?

- 1: Ja
- 2: Nein
  
- 7: Verweigert
- 8: Weiß nicht
- 9: *Editionsmissing*

**HPM1353**

[Wenn heute nicht mehr mit {Partner/in} zusammen :] Hat die Mutter ihres/r Partner/in in der Zeit Ihres Zusammenlebens noch gelebt?

[Wenn heutiger Partner/in:] Lebt die Mutter Ihres/r Partner/in noch?

- 1: Ja .....HPM1354
- 2: Nein .....OM 44
  
- 7: Verweigert .....OM 44
- 8: Weiß nicht .....OM 44
- 9: *Editionsmissing*.....OM 44

**HPM1354**

[Wenn nicht mehr mit {Partner/in} zusammen:] War die Mutter Ihres/r Partners/in in der Zeit des Zusammenlebens erwerbstätig?

[Wenn heutige/r {Partner/in}:] Ist die Mutter Ihres/r Partners/in derzeit erwerbstätig?

- 1: Erwerbstätig .....HPM1355
- 2: Nicht erwerbstätig .....OM 44
  
- 7: Verweigert .....OM 44
- 8: Weiß nicht .....OM 44
- 9: *Editionsmissing*.....OM 44

**HPM1355**

[Wenn nicht mehr mit {Partner/in} zusammen:] Welche berufliche Tätigkeit übte die Mutter von {Partner/in} in dieser Zeit aus?

[Wenn heutiger {Partner/in}:] Welche berufliche Tätigkeit übt die Mutter von {Partner/in} derzeit aus?

- \_\_\_\_\_ (Textangabe)
  
- 7: Verweigert
- 8: Weiß nicht
- 9: *Editionsmissing*

**HPM1355S**

[Berufscode gegenwärtiger/ letzter Beruf der Mutter vom Partner, Klassifizierung der Berufe BA88, 4-Steller]

- \_\_\_\_\_ (Berufscode)
  
- 7: Verweigert
- 8: Weiß nicht
- 9: *Editionsmissing*

**HPM\_188**

[Berufscode gegenwärtiger/ letzter Beruf der Mutter vom Partner, Klassifizierung der Berufe ISCO88, 4-Steller]

\_\_\_\_\_ (Berufscode)

- 7: Verweigert
- 8: Weiß nicht
- 9: Editionsmissing

**HPM11355**

Welche berufliche Stellung hatte / hat die Mutter { von Partner/in } in ihrer damaligen / derzeitigen Tätigkeit?

- 1: Arbeiter(in) (z.B. in Produktion, Handwerk, Bau, Landwirtschaft)..HPM21355[F]
- 2: Angestellte(r) (auch Angehörige(r) der POLIZEI, ARMEE).....HPM21355[E]
- 3: Beamte .....HPM21355[D]
- 4: Genossenschaftsbauer bzw. selbständige(r) Landwirt(in). .....HPM21355[A]
- 5: Selbständig(e) in einem akademisch freien Beruf. ....HPM21355[B]
- 6: Selbständig(e) (z.B. in Handel, Industrie , Dienstleistung oder Handwerk). .....HPM21355[C]
- 7: Mithelfende(r) Familienangehörige(r).....HPM21355[C]
- 8: Heimarbeiter(in).....HPM21355[C]
- 7: Verweigert .....OM 44
- 8: Weiß nicht .....OM 44
- 9: Editionsmissing.....OM 44

**HPM21355**

[A] Wie würden Sie diese damalige / derzeitige berufliche Stellung der Mutter { von Partner/in } genauer beschreiben?

- 10: Selbständiger Bauer (Gärtner) mit landwirtschaftlich genutzter Fläche von unter 10 ha .....OM 44
- 11: Selbständiger Bauer (Gärtner) mit landwirtschaftlich genutzter Fläche von über 10 ha .....OM 44
- 12: Genossenschaftsbauer .....OM 44

[B] Wie viele Beschäftigte hatte /hat die Mutter { von Partner/in } damals / derzeit insgesamt?

- 15: 1 Mitarbeiter oder keinen.....OM 44
- 16: 2-9 Mitarbeiter .....OM 44
- 17: 10 oder mehr Mitarbeiter .....OM 44

[C] Wie viele Beschäftigte hatte / hat die Mutter { von Partner/in } derzeit/ damals insgesamt?

- 21: 1 Mitarbeiter oder keinen.....OM 44
- 22: 2-9 Mitarbeiter .....OM 44
- 23: 10-49 Mitarbeiter.....OM 44
- 24: 50 oder mehr Mitarbeiter .....OM 44

[aus HPM11355 übernommen:]

- 30: Mithelfender Familienangehöriger.....OM 44
- 31: HeimarbeiterIn .....OM 44

[D] In welcher Laufbahngruppe war / ist die Mutter { von Partner/in } damals / derzeit? War / Ist sie ...?

- 40: Beamte/r im einfachen Dienst.....OM 44
- 41: Beamte/r im mittleren Dienst.....OM 44
- 42: Beamte/r im gehobenen Dienst.....HPM41355
- 43: Beamte/r im höheren Dienst.....HPM41355

[E] Zu welcher Angestelltengruppe gehörte / gehört die Mutter { von Partner/in } damals / derzeit? War / Ist sie ...?

- 51: Angestellte/r mit einfacher Tätigkeit (z.B. un-/angelernter Verkäufer, Reinigungskraft, Bürohelfer).....HPM31355 [B]
- 52: Angestellte/r mit qualifizierter Tätigkeit (z.B. Fachverkäufer, Sekretärin, Verwaltungsfachgehilfe, technischer Zeichner) .....HPM31355 [A]
- 53: Angestellte/r mit hochqualifizierter Tätigkeit (z.B. wiss. Mitarbeiter, Arzt, Lehrer, Fachdirektor, Abteilungsleiter).....HPM41355
- 54: Angestellte/r mit höheren Leitungsfunktionen und umfassenden Entscheidungsbefugnissen (Geschäftsführer, Direktor, Betriebsleiter, Offizier, Bürgermeister) .....OM 44

[F] Zu welcher der folgenden Gruppen gehört(e) die Mutter { von Partner/in } derzeit? War / Ist sie ...?

- 60: Ungelernter Arbeiter .....OM 44
- 61: Angelernter Arbeiter.....OM 44
- 62: Facharbeiter.....OM 44
- 63: Brigadier, Vorarbeiter, Kolonnenführer.....OM 44
- 64: Meister, Polier.....OM 44
- 7: Verweigert .....OM 44
- 8: Weiß nicht .....OM 44
- 9: *Editionsmissing*.....OM 44

**HPM31355**

[A] Hat(te) die Mutter { von Partner/in } für diese Tätigkeit einen entsprechenden Abschluss? D.h. verfügt(e) sie über einen ...?

- 1: Facharbeiter- bzw. Lehrabschluss.....HPM41355
- 2: Fachschulabschluss.....HPM41355
- 3: Keinen entsprechenden Abschluss.....HPM41355
- 7: Verweigert .....HPM41355
- 8: Weiß nicht .....HPM41355
- 9: *Editionsmissing*.....HPM41355

[B] Hat(te) die Mutter { von Partner/in } für diese Tätigkeit einen entsprechenden Facharbeiter- bzw. Lehrabschluss?

- 1: Facharbeiter- bzw. Lehrabschluss.....OM 44
- 3: Keinen Abschluss.....OM 44
- 7: Verweigert .....OM 44
- 8: Weiß nicht .....OM 44
- 9: *Editionsmissing*.....OM 44

HPM41355

Übt(e) die Mutter { von Partner/in } in dieser Tätigkeit eine Leitungsfunktion aus?

- 1: Ja
- 2: Nein
  
- 7: Verweigert
- 8: Weiß nicht
- 9: *Editionsmissing*

OM 44  
(FAQ1360 -  
FAQ1368)

Ich nenne Ihnen jetzt einige Aussagen zur Berufstätigkeit. Bitte sagen Sie mir jeweils, inwieweit diese Aussage auf Sie persönlich zutrifft. Sie haben folgende Antwortmöglichkeiten:

- 1: Trifft voll und ganz zu
- 2: Trifft eher zu
- 3: Trifft eher nicht zu
- 4: Trifft überhaupt nicht zu
  
- 7: Verweigert
- 8: Weiß nicht
- 9: *Editionsmissing*

FAQ1360 Erfolgreich im Beruf zu sein ist für mich sehr wichtig!

FAQ1361 Ich möchte beruflich ganz weit nach vorne kommen!

FAQ1362 Um beruflich voranzukommen wäre ich auch bereit, meine Familie und die Kinder hier und da zu kurz kommen zu lassen!

FAQ1363 Ich habe mir beruflich hohe Ziele gesteckt !

[Nur an erwerbstätige weibliche Zielperson:]

FAQ1365 Falls ich meine Arbeit verliere und es nicht leicht für mich ist, eine neue Arbeit zu finden, kann ich mir auch vorstellen Hausfrau zu werden.

[Nur an nicht erwerbstätige weibliche Zielperson:]

FAQ1366 Ich suche nicht unbedingt eine Arbeit, da ich gerne Hausfrau bin.

[Nur an männliche Zielperson , welche zum Interviewzeitpunkt mit einer Partnerin zusammen waren, die zu diesem Zeitpunkt erwerbstätig war:]

FAQ1367 Falls meine Partnerin Ihre Arbeit verliert und es nicht einfach für sie ist, eine neue Arbeit zu finden, kann sie ruhig Hausfrau werden.

[Nur an männliche Zielpersonen, welche zum Interviewzeitpunkt mit einer Partnerin zusammen waren, die zu diesem Zeitpunkt nicht erwerbstätig war.]

FAQ1368 Ich ermutige meine Partnerin nicht eine Arbeit zu finden, ich mag es, dass sie Hausfrau ist.

### 3.15. Familienstand

\*\*\* Wenn 30er Kohorte .....FA01500B  
 Wenn 40er-60er Kohorte.....Ende Thema

**FA01500B**

Welchen Familienstand haben Sie? Sind Sie...?

- 1: Verheiratet und leben mit Ihrem Ehepartner zusammen .....OM 45[A]
- 2: Verheiratet und leben ohne Ehepartner (Damit ist NICHT eine räumliche Trennung, z. B. aus beruflichen Gründen gemeint.) .....OM 45 [A]
- 3: Geschieden.....OM 45 [B]
- 4: Verwitwet.....OM 45 [C]
- 5: Ledig.....FP68505C
- 7: Verweigert.....Ende Thema
- 9: Editionsmissing.....Ende Thema

**OM 45**  
 (FP64503C -  
 FP63503C)<sup>v</sup>

- [A] Wann haben Sie diese/n Ehepartner/in geheiratet?
- [B] Wann haben Sie Ihre/n ehemalige/n Ehepartner/in geheiratet?
- [C] Wann haben Sie Ihre/n verstorbene/n Ehepartner/in geheiratet?

**FP64503C<sup>v</sup>** \_\_\_\_ (Monat)

**FP63503C** 19 \_\_\_\_ (Jahr)<sup>52</sup> ..... \*\*\*

\*\*\*: Wenn FA01500B=1 (verheiratet und mit Partner zusammenlebend). .....OM 47  
 Sonst.....OM 46

**HEIRDAT<sup>#</sup>**

[Heiratsdatum in Monaten seit dem 1.1.1900]

\_\_\_\_\_ (Monatsangabe)

- 7: Verweigert
- 8: Weiß nicht
- 9: Editionsmissing

**OM 46**  
 (FP04505C -  
 FP03505C)<sup>v</sup>

- [Wenn verheiratet und ohne Ehepartner lebend (FA01500B=2):] Seit wann sind Sie getrennt?
- [Wenn geschieden (FA01500B=3):] Seit wann sind sie geschieden?
- [Wenn verwitwet (FA01500B=4):] Seit wann sind Sie verwitwet?

**FP04505C<sup>v</sup>** \_\_\_\_ (Monat)

**FP03505C** 19 \_\_\_\_ (Jahr)<sup>53</sup>

<sup>52</sup> Hier erfolgte eine elektronische Prüfung: Das HeiratsJahr (FP63503C) muss größer sein als das GeburtsJahr der Zielperson + 12.

<sup>53</sup> Hier erfolgte eine elektronische Prüfung: Das eingegebene Datum muss größer sein als das Heiratsdatum (FP64503C - FP63503C).

**PAEND#**

[Scheidungs-/ Trennungs-/ Sterbedatum des Partners in Monaten seit dem 1.1.1900]

\_\_\_\_\_ (Monatsangabe)

- 7: Verweigert
- 8: Weiß nicht
- 9: Editionsmissing

**FP68505C**

Haben Sie derzeit eine/n feste/n Lebenspartner/in?

- 1: Ja .....OM 47
- 2: Nein <sup>54</sup> .....Ende Thema
- 7: Verweigert .....Ende Thema
- 9: *Editionsmissing* .....*Ende Thema*

**OM 47**  
(FP07506D -  
FP07506C)<sup>∇</sup>

Wann wurde {Partner/in} geboren? Nennen Sie bitte Monat und Jahr.

**FP07506D<sup>∇</sup>** \_\_\_\_ (Monat)

**FP07506C** 19 \_\_\_\_ (Jahr)

**PAGEBDAT#**

[Geburtsdatum des Partners in Monaten seit dem 1.1.1900]

\_\_\_\_\_ (Monatsangabe)

- 7: Verweigert
- 8: Weiß nicht
- 9: Editionsmissing

**FT05511C**

Ist {Partner/in}derzeit ...?

- 1: Erwerbstätig .....F509A
- 2: Nicht erwerbstätig .....FT05511D
- 7: Verweigert .....Ende Thema
- 9: *Editionsmissing* .....*Ende Thema*

---

<sup>54</sup> Hier erfolgte eine elektronische Prüfung: Wenn die Zielperson in der Wohnungsgeschichte angegeben hat, mit einem/r Partner/in zusammenzuleben, wurde nachgefragt: Sie haben aber zu Beginn des Interviews angegeben, mit einem/r Partner/in zusammenzuleben ! Ist die letzte Angabe wirklich korrekt? Der Interviewer hatte dann Gelegenheit, zu korrigieren.

FT05511D

Ist {Partner/in} derzeit ...?

- 1: Arbeitslos
- 2: Arbeitsunfähig (z.B. durch Krankheit)
- 3: In Rente/Pension
- 4: Im Erziehungsurlaub
- 5: Hausmann/-frau
- 6: In Ausbildung/Umschulung
- 7: Anderes
  
- 7: Verweigert
- 8: Weiß nicht
- 9: *Editionsmissing*

FP58509A

Ist {Partner/in} vor {Einblendung Codetext aus FT05511D}erwerbstätig gewesen?

- 1: Ja .....OM 48
- 2: Nein. ....Ende Thema
  
- 7: Verweigert. ....Ende Thema
- 8: Weiß nicht. ....Ende Thema
- 9: *Editionsmissing*. ....*Ende Thema*

OM 48  
(FP58509C -  
FP58509B)<sup>V</sup>

Bis zu wann war {Partner/in}erwerbstätig?

FP58509C<sup>V</sup> \_\_\_\_ (Monat)

FP58509B 19 \_\_\_\_ (Jahr)

EGEND<sup>#</sup>

[Erwerbsenddatum des Partners in Monaten seit dem 1.1.1900]

\_\_\_\_\_ (Monatsangabe)

- 7: Verweigert
- 8: Weiß nicht
- 9: *Editionsmissing*

F509A

[Wenn derzeit erwerbstätig (FT05511C=1):] Welche berufliche Tätigkeit übt {Partner/in} derzeit aus?  
[Sonst:] Welche berufliche Tätigkeit hat {Partner/in} zuletzt ausgeübt?

\_\_\_\_\_ (Textangabe)

- 7: Verweigert
- 8: Weiß nicht
- 9: *Editionsmissing*

**F509AS**

[Berufscode letzte/ derzeitige berufliche Tätigkeit des Partners, Klassifizierung der Berufe BA88, 4-Steller]

\_\_\_\_\_ (Berufscode)

- 7: Verweigert
- 8: Weiß nicht
- 9: Editionsmissing

**F509\_I88**

[Berufscode letzte/ derzeitige berufliche Tätigkeit des Partners, Klassifizierung der Berufe ISCO88, 4-Steller]

\_\_\_\_\_ (Berufscode)

- 7: Verweigert
- 8: Weiß nicht
- 9: Editionsmissing

**FP62509M**

Welche berufliche Stellung hat(te) Ihr/e Partner/in in Ihrer derzeitigen/ damaligen Tätigkeit?

- 1: Arbeiter(in) (z.B. in Produktion, Handwerk, Bau, Landwirtschaft)..FP62509A[F]
- 2: Angestellte(r) (auch Angehörige(r) der POLIZEI, ARMEE).....FP62509A[E]
- 3: Beamte. ....FP62509A[D]
- 4: Genossenschaftsbauer bzw. selbständige(r) Landwirt(in). ....FP62509A[A]
- 5: Selbständig(e) in einem akademisch freien Beruf. ....FP62509A[B]
- 6: Selbständig(e) (z.B. in Handel, Industrie , Dienstleistung oder Handwerk). ....FP62509A[C]
- 7: Mithelfende(r) Familienangehörige(r).....FP62509A[C]
- 8: Heimarbeiter(in). ....FP62509A[C]
- 7: Verweigert .....FP62509A
- 8: Weiß nicht .....FP62509A
- 9: Editionsmissing.....FP62509A

**FP62509A**

[A] Wie würden Sie diese derzeitige/ damaligen berufliche Stellung { von Partner/in } genauer beschreiben?

- 10: Selbständiger Bauer (Gärtner)mit landwirtschaftlich genutzter Fläche von unter 10 ha. ....Ende Thema
- 11: Selbständiger Bauer (Gärtner)mit landwirtschaftlich genutzter Fläche von über 10 ha. ....Ende Thema
- 12: Genossenschaftsbauer. ....Ende Thema

[B] Wie viele Beschäftigte hat(te) {Partner/in} derzeit/ damals insgesamt?

- 15: 1 Mitarbeiter oder keinen.....Ende Thema
- 16: 2-9 Mitarbeiter. ....Ende Thema
- 17: 10 oder mehr Mitarbeiter. ....Ende Thema

[C] Wie viele Beschäftigte hat(te) {Partner/in} derzeit/ damals insgesamt?

- 21: 1 Mitarbeiter oder keinen.....Ende Thema
- 22: 2-9 Mitarbeiter. ....Ende Thema
- 23: 10-49 Mitarbeiter. ....Ende Thema
- 24: 50 oder mehr Mitarbeiter. ....Ende Thema



[aus FP62509M übernommen:]

- 30: Mithelfender Familienangehöriger.....Ende Thema
- 31: HeimarbeiterIn.....Ende Thema

[D] In welcher Laufbahngruppe ist/ war {Partner/in} derzeit/ damals? Ist/ War er / sie ...?

- 40: Beamte(r) im einfachen Dienst.....Ende Thema
- 41: Beamte(r) im mittleren Dienst.....Ende Thema
- 42: Beamte(r) im gehobenen Dienst.....FP62509C
- 43: Beamte(r) im höheren Dienst.....FP62509C

[E] Zu welcher Angestelltengruppe gehört(e) {Partner/in} derzeit/ damals? Ist/ War er / sie ...?

- 51: Angestellte(r) mit einfacher Tätigkeit (z.B. un-/angelernter Verkäufer, Reinigungskraft, Bürohelfer). .....FP62509B[B]
- 52: Angestellte(r) mit qualifizierter Tätigkeit (z.B. Fachverkäufer, Sekretärin, Verwaltungsfachhilfe, technischer Zeichner).....FP62509B[A]
- 53: Angestellte(r) mit hochqualifizierter Tätigkeit (z.B. wiss. Mitarbeiter, Arzt, Lehrer, Fachdirektor, Abteilungsleiter). .....FP62509C
- 54: Angestellte(r) mit höheren Leitungsfunktionen und umfassenden Entscheidungsbefugnissen (Geschäftsführer, Direktor, Betriebs/leiter, Offizier, Bürgermeister). .....Ende Thema

[F] Zu welcher der folgenden Gruppen gehört(e) {Partner/in} derzeit/ damals? Ist/ War er / sie ...?

- 60: Ungelernter Arbeiter.....Ende Thema
- 61: Angelernter Arbeiter.....Ende Thema
- 62: Facharbeiter.....Ende Thema
- 63: Brigadier, Vorarbeiter, Kolonnenführer.....Ende Thema
- 64: Meister, Polier.....Ende Thema
  
- 7: Verweigert.....Ende Thema
- 8: Weiß nicht.....Ende Thema
- 9: Editionsmissing.....Ende Thema

**FP62509B**

[A] Hat(te) {Partner/in} für diese Tätigkeit einen entsprechenden Abschluss? D.h. verfügt(e) {Partner/in} über einen ...?

- 1: Facharbeiter- bzw. Lehrabschluss.....FP62509C
- 2: Fachschulabschluss.....FP62509C
- 3: Keinen entsprechenden Abschluss.....FP62509C
  
- 7: Verweigert.....FP62509C
- 8: Weiß nicht.....FP62509C
- 9: Editionsmissing.....FP62509C

[B] Hat(te) {Partner/in} für diese Tätigkeit einen entsprechenden Facharbeiter- bzw. Lehrabschluss?

- 1: Facharbeiter- bzw. Lehrabschluss.....Ende Thema
- 3: Keinen Abschluss.....Ende Thema
  
- 7: Verweigert.....Ende Thema
- 8: Weiß nicht.....Ende Thema
- 9: Editionsmissing.....Ende Thema

FP62509C

Übt(e) {Partner/in} in dieser Tätigkeit eine Leitungsfunktion aus?

- 1: Ja
- 2: Nein
  
- 7: Verweigert
- 8: Weiß nicht
- 9: *Editionsmissing*

### 3.16. Organisationen & Verbände des Partners

\*\*\* Wenn Zielperson derzeit keinen Partner hat .....Ende Thema  
Sonst.....FAQ1500

#### FAQ1500

Und nun habe ich noch einige Fragen, die die Mitgliedschaften von „Partner“ in Vereinen, Verbänden oder Organisationen betreffen. Ist {Partner/in} Mitglied einer Gewerkschaft?

- 1: Ja .....FAQ1501
- 2: Nein. ....FO1Q1513-FO5Q1513
  
- 7: Verweigert .....FO1Q1513-FO5Q1513
- 8: Weiß nicht .....FO1Q1513-FO5Q1513
- 9: *Editionsmissing* .....FO1Q1513-FO5Q1513

#### FAQ1501

In welcher Gewerkschaft ist {Partner/in} Mitglied?

\_\_\_\_\_ (Textangabe)

- 7: *Verweigert*
- 8: *Weiß nicht*
- 9: *Editionsmissing*

#### OM 49 (FA2Q1502 - FA1Q1502)<sup>∇</sup>

Seit wann ist {Partner/in} Mitglied im {Einblendung aus FAQ1501}?

\_\_\_\_ (Monat)

19 \_\_\_\_ (Jahr)<sup>55</sup>

--- Beginn Frageschleife über Vereine, Verbände Partner max. 5 ---

#### FO1Q1513- FO5Q1513

Ist {Partner/in} Mitglied in einem Verein, einem Ausschuss, einer Bürgerversammlung, einer Bürgerinitiative oder einer sonstigen Vereinigung? Denken Sie dabei auch an Selbsthilfegruppen, an wohltätige Organisationen wie das Rote Kreuz, an Vereine wie den Gesangs- oder Sportverein oder an Ausschüsse wie Mieterausschüsse, sowie an Verbände, etwa Berufsverbände, oder Flüchtlings- oder Vertriebenenverbände.

[Erster Durchlauf:] Ist {Partner/in} Mitglied in einem Verein, Ausschuss, Verband oder Vereinigung?  
[Alle weiteren Durchläufe:] Ist {Partner/in} Mitglied in einem weiteren Verein, Ausschuss, Verband oder Vereinigung?

- 1: Ja .....FO1Q1514-FO5Q1514
- 2: Nein. ....Ende Schleife
  
- 7: Verweigert .....Ende Schleife
- 9: *Editionsmissing* .....Ende Schleife

<sup>55</sup> Hier erfolgte eine elektronische Prüfung: Das Datum muss größer als das Geburtsdatum des /der Partners/in und kleiner als das Datum des Interviews sein.

FO1Q1514-  
FO5Q1514

In was für einer Organisation/ Gruppe/ Verein ist {Partner/in} Mitglied?

\_\_\_\_\_ (Textangabe)

- 7: Verweigert
- 8: Weiß nicht
- 9: *Editionsmissing*

OM 50  
(FOM11515 –  
FOJ51515)<sup>∇</sup>

Seit wann ist {Partner/in} Mitglied im {Einspielung aus FO1Q1514 – FO5Q1514}?

FOM11515<sup>∇</sup>-  
FOM51515<sup>∇</sup> \_\_\_\_\_ (Monat)

FOJ11515-  
FOJ51515 19 \_\_\_\_ (Jahr)<sup>56</sup>

F01Q1516-  
F05Q1516

Übt {Partner/in} in {Einspielung aus FO1Q1514 – FO5Q1514} eine Funktion aus?

- 1: Ja
- 2: Nein
- 7: Verweigert
- 8: Weiß nicht
- 9: *Editionsmissing*

--- Ende Frageschleife Organisationen, Verbände ---

FA1Q1504

Ist {Partner/in} Mitglied einer Partei?

- 1: Ja .....FA2Q1505
- 2: Nein .....FA1Q1521
- 7: Verweigert .....FA1Q1521
- 8: Weiß nicht .....FA1Q1521
- 9: *Editionsmissing* .....FA1Q1521

FA2Q1505

Und in welcher Partei?

- 1: CDU .....OM 51
- 2: SPD .....OM 51
- 3: PDS .....OM 51
- 4: Bündnis90/Grüne .....OM 51
- 5: FDP .....OM 51
- 6: Andere Partei .....FA3Q1506
- 7: Verweigert .....FA1Q1521
- 9: *Editionsmissing* .....FA1Q1521

<sup>56</sup> Hier erfolgte eine automatische Eingabepfung: Das Datum muß größer als das Geburtsdatum des /der Partners/in und kleiner als das Datum des Interviews sein.

**FA3Q1506**

In welcher Partei ist {Partner/in} Mitglied?

\_\_\_\_\_ (Textangabe)

- 7: *Verweigert*
- 8: *Weiß nicht*
- 9: *Editionsmissing*

**OM 51**  
(FA5Q1507 -  
FA4Q1507)<sup>∇</sup>

Seit wann ist {Partner/in} Mitglied in der {Einspielung aus FA2Q1505/FA3Q1506}?

**FA5Q1507<sup>∇</sup>** \_\_\_\_\_ (Monat)

**FA4Q1507** 19 \_\_\_\_ (Jahr)<sup>57</sup> ..... \*\*\*

\*\*\* Wenn FA2Q1505=3 .....FA1Q1508  
Sonst.....FA6Q1510

**FA1Q1508**

War {Partner/in} vorher auch Mitglied der SED?

- 1: Ja .....OM 52
- 2: Nein .....FA6Q1510
- 7: Verweigert .....FA6Q1510
- 8: Weiß nicht .....FA6Q1510
- 9: *Editionsmissing* .....FA6Q1510

**OM 52**  
(FA3Q1509 -  
FA2Q1509)<sup>∇</sup>

Und seit wann war {Partner/in} Mitglied der SED?

**FA3Q1509<sup>∇</sup>** \_\_\_\_\_ (Monat)

**FA2Q1509** 19 \_\_\_\_ (Jahr)<sup>58</sup>

**FA6Q1510**

Übt {Partner/in} derzeit eine Funktion in der {Einspielung aus FA2Q1505/FA3Q1506} aus?

- 1: Ja .....FA7Q1511
- 2: Nein .....FA1Q1521
- 7: Verweigert .....FA1Q1521
- 8: Weiß nicht .....FA1Q1521
- 9: *Editionsmissing* .....FA1Q1521

<sup>57</sup> Hier erfolgte eine automatische Eingabepfung: Das Datum muß größer als das Geburtsdatum des /der Partners/in und kleiner als das Datum des Interviews sein. Im Fall, das die ZP Mitglied in der PDS ist, wird das Beitrittsdatum gegen das Gründungsdatum der PDS geprüft.

<sup>58</sup> Hier erfolgte eine automatische Eingabepfung: Das Datum muß größer als das Geburtsdatum des /der Partners/in + 16 Jahre und kleiner als das Auflösungsdatum der SED sein.

**FA7Q1511**

Welche Funktion übt {Partner/in} in der {Einspielung aus FA2Q1505/FA3Q1506} aus?

\_\_\_\_\_ (Textangabe)

- 7: *Verweigert*
- 8: *Weiß nicht*
- 9: *Editionsmissing*

**FA1Q1521**

War {Partner/in} im August 1989 Mitglied einer Partei?

- 1: SED .....FA3Q1523
- 2: NDPD .....FA3Q1523
- 3: CDU .....FA3Q1523
- 4: LDPD. ....FA3Q1523
- 5: DPD. ....FA3Q1523
- 6: Sonstige Partei. ....FA2Q1522
- 7: Keine Parteimitgliedschaft.....FA1Q1528
  
- 7: Verweigert.....FA1Q1528
- 8: Weiß nicht.....FA1Q1528
- 9: *Editionsmissing*.....FA1Q1528

**FA2Q1522**

In welcher Partei war {Partner/in} Mitglied?

\_\_\_\_\_ (Textangabe)

- 7: *Verweigert*
- 8: *Weiß nicht*
- 9: *Editionsmissing.*

**FA3Q1523**

Übte {Partner/in} im August 1989 eine Funktion in der {Einspielung aus FA1Q1521} aus?

- 1: Ja. ....FA4Q1524
- 2: Nein. ....FA1Q1528
- 3: Trifft nicht zu, Zielperson war im August 1989 nicht (mehr) in  
der SED. ....FA1Q1528
  
- 7: Verweigert.....FA1Q1528
- 8: Weiß nicht.....FA1Q1528
- 9: *Editionsmissing*.....FA1Q1528

**FA4Q1524**

Und welche Funktion übte {Partner/in} damals in der {Einspielung aus FA1Q1521} aus?

\_\_\_\_\_ (Textangabe)

- 7: *Verweigert*
- 8: *Weiß nicht*
- 9: *Editionsmissing*

FA1Q1528

War {Partner/in} im August 1989 Mitglied im FDGB?

- 1: Ja .....FA2Q1529
- 2: Nein .....Ende Thema
- 3: *trifft für den Zeitraum nicht mehr zu* .....*Ende Thema*
  
- 7: Verweigert .....Ende Thema
- 8: Weiß nicht .....Ende Thema
- 9: *Editionsmissing* .....*Ende Thema*

FA2Q1529

Übte {Partner/in} im August 1989 eine Funktion im FDGB aus?

- 1: Ja .....FA3Q1530
- 2: Nein .....Ende Thema
- 3: *trifft für den Zeitraum nicht mehr zu* .....*Ende Thema*
  
- 7: Verweigert .....Ende Thema
- 8: Weiß nicht .....Ende Thema
- 9: *Editionsmissing* .....*Ende Thema*

FA3Q1530

Und welche Funktion übte {Partner/in} damals im FDGB aus?

\_\_\_\_\_ (Textangabe)

- 7: Verweigert
- 8: Weiß nicht
- 9: *Editionsmissing*

### 3.17. Hartnäckigkeit/ Flexibilität

OM 53  
(TEN2A -  
TEN15A)

Sagen Sie mir bitte zu jeder Aussage, die ich Ihnen jetzt vorlese, inwieweit diese auf Sie persönlich zutrifft.

- 1: Trifft gar nicht auf mich zu
- 2: Trifft wenig auf mich zu
- 3: Trifft teils auf mich zu, teils nicht
- 4: Trifft etwas auf mich zu
- 5: Trifft sehr auf mich zu

- 7: Verweigert
- 8: Weiß nicht
- 9: Editionsmissing

|         |   |
|---------|---|
| TEN2A   | Bei der Durchsetzung meiner Interessen kann ich sehr hartnäckig sein.   |
| TEN3A   | Wenn sich mir Schwierigkeiten in den Weg legen, verstärke ich gewöhnlich meine Anstrengungen erheblich.                           |
| TEN5A   | Ich neige dazu, auch in aussichtslosen Situationen zu kämpfen.  |
| FLEX3A  | Selbst wenn mir etwas gründlich schief geht, sehe ich doch noch irgendwo einen kleinen Fortschritt.                               |
| FLEX5A  | Im Allgemeinen trauere ich einer verpassten Chance nicht lange nach.  |
| FLEX6A  | Veränderten Umständen kann ich mich im Allgemeinen recht gut anpassen.  |
| TEN12A  | Wenn etwas nicht nach meinen Wünschen läuft, gebe ich eher meine Wünsche auf, als lange zu kämpfen.                               |
| FLEX11A | Auch wenn mir ein Wunsch nicht erfüllt wird, ist das für mich kein Grund zur Verzweiflung: Es gibt ja noch andere Dinge im Leben. |
| FLEX12A | Ich kann auch den unangenehmen Seiten des Lebens leicht eine gute Seite abgewinnen.   |
| TEN15A  | Wenn ich mir einmal etwas in den Kopf gesetzt habe, lasse ich mich auch durch große Schwierigkeiten nicht davon abbringen.        |



**3.18. Kinder**

PA011700

Haben Sie Kinder? Ich meine sowohl eigene Kinder als auch Pflege- bzw. Adoptivkinder oder Kinder des Partners/ der Partnerin, die bei Ihnen aufwachsen bzw. aufgewachsen sind. Bitte denken Sie dabei auch an solche, die bereits verstorben sind.

- 1: Ja .....PA021700
- 2: Nein. ....Ende Thema
  
- 7: Verweigert. ....Ende Thema
- 9: *Editionsmissing*. ....*Ende Thema*

PA021700

Wie viele Kinder haben Sie?

\_\_\_ (Anzahl). ....\*\*\*

- 7: Verweigert. ....Ende Thema
- 9: *Editionsmissing*. ....*Ende Thema*

\*\*\* Wenn Anzahl>0 .....Beginn Frageschleife  
Sonst.....Ende Thema

**--- Beginn Frageschleife über alle Kinder (max. 10) ---**

SPELLNR#

[Laufende Nummer des Kindes]

\_\_\_ (Laufende Nummer des Kindes)

SPELLNRA#

[Laufende Nummer des Kindes (vor Edition)]

\_\_\_ (Laufende Nummer des Kindes vor Edition)

OM 54  
(FK601-  
FK02602A)

[Wenn nur ein Kind:] Nun möchte ich Ihnen einige Fragen zu Ihrem Kind stellen. Sagen Sie mir bitte der Einfachheit halber den Vornamen und nennen Sie mir Geschlecht und Geburtsdatum des Kindes.  
[Bei mehreren Kindern:] Nun möchte ich Ihnen einige Fragen zu Ihren Kindern stellen. Beginnen Sie mit Ihrem ältesten Kind und sagen Sie mir auch bitte gleich, wann dieses Kind geboren wurde. Der Einfachheit halber bitte ich Sie, mir auch die Vornamen zu nennen.

FK601

Wie heißt das erste/ nächste Kind mit Vornamen?

\_\_\_\_\_ (Textangabe)

- 7: Verweigert
- 8: Weiß nicht
- 9: *Editionsmissing*

**FK01601A**

Welches Geschlecht?

- 1: Männlich
- 2: Weiblich
  
- 7: *Verweigert*
- 9: *Editionsmissing*

**OM 55**  
(FK03603B-  
FK02602A)<sup>∇</sup>

Und welches Geburtsdatum?

**FK03603B** \_\_\_\_ (Tag)

**FK03602A**<sup>∇</sup> \_\_\_\_ (Monat)

**FK02602A** 19\_\_ (Jahr)..... \*\*\*

- \*\*\* Wenn Kind nicht älter<sup>59</sup> als Zielperson.....FK72603A
- Wenn .....Verweigert.....Ende Schleife
- .....Weiß nicht.....Ende Schleife
- .....Editionsmissing.....FK72603A

**FK72603A**

Ist {Name Kind} Ihr...?

- 1: Leibliches Kind
- 2: Kind des Partners
- 3: Adoptivkind
- 4: Pflegekind
  
- 7: *Verweigert*
- 9: *Editionsmissing*

**FK04602A**

Lebt {Name Kind} noch?

- 1: Ja.....\*\*\*
- 2: Nein .....OM 56
  
- 7: *Verweigert*.....\*\*\*
- 8: *Weiß nicht*.....\*\*\*
- 9: *Editionsmissing*.....\*\*\*

- \*\*\* Wenn Kind lebt und jünger als 13 Jahre ist.....Q1707A
- Wenn Kind lebt und nach 1990 geboren ist.....FK84607A
- Wenn Kind lebt und älter als 14 Jahre ist.....FK14608A
- Wenn Kind lebt oder nach 11/89 gestorben und vor 1976 geboren ist.....FKQ1710
- Wenn Kind lebt, vor 1982 geboren ist und Tätigkeit 12/89 nicht andauert..FKQ1710
- Wenn Kind vor 1984 geboren und nicht vor 13.Lebensjahr verstorben.....FK07604A
- Wenn Kind vor 1981 geboren, nicht vor 15.Lebensjahr verstorben und  
Schulabschluss besaß .....FK84607A

---

<sup>59</sup> Wenn das Kind älter als die Zielperson ist, wurde die Richtigkeit der Angabe in einer Nachfrage bestätigt oder - wenn das nicht der Fall war – im Fragetext zurückgesprungen und die Geburtsdatumsangabe korrigiert.

OM 56  
(FK04602C-  
FK04602B)<sup>V</sup>

Wann ist {Name Kind} verstorben?

\_\_\_\_ (Monat)

19\_\_\_\_ (Jahr)..... \*\*\*

\*\*\* Wenn Sterbejahr - Geburtsjahr < 13.....Ende Schleife  
Wenn Sterbefall in den letzten drei Monaten vor dem Interview  
eingetreten ist.....Ende Thema  
Wenn Sterbedatum vor Dezember 1989.....SM 16  
Sonst.....SM 15

[Frage wird nur gestellt, wenn das Kind jünger als 10 Jahre ist:] Wie ist die Betreuung von {Name Kind} derzeit hauptsächlich geregelt? Besucht {Name Kind} ...?

- 1: Eine Kinderkrippe
- 2: Einen Kindergarten
- 3: Einen Schulhort
- 4: Keine der genannten Institutionen

[Frage wird nur gestellt, wenn das Kind zwischen 10 & 12 Jahren alt ist:] Wie ist die Betreuung von {Name Kind} derzeit hauptsächlich geregelt? Besucht {Name Kind} einen Schulhort?

- 3: Ja
- 4: Nein
  
- 7: Verweigert
- 8: Weiß nicht
- 9: *Editionsmissing*

OM 57  
(FK84607A -  
FK84607M)

[Frage wird nur gestellt, wenn das Geburtsjahr des Kindes nach 1990 liegt:] Und welche Personen betreuen {Name Kind} derzeit? [Nur für Interviewer: Mehrfachnennung möglich]

0: Trifft nicht zu

1: Trifft zu

-9: *Editionsmissing*

Betreuen Sie das Kind selbst ...

... und befinden sich im Erziehungsurlaub?

... und haben dafür Ihre Erwerbstätigkeit unterbrochen (kein Erziehungsurlaub)?

... und haben dafür Ihre Arbeitszeit reduziert?

Betreut {Partner/in} das Kind ...

... und befindet sich im Erziehungsurlaub?

... und hat dafür ihre/seine Erwerbstätigkeit unterbrochen (kein Erziehungsurlaub)?

... und hat dafür ihre/seine Arbeitszeit reduziert?

Ihre Eltern bzw. Schwiegereltern betreuen das Kind

Ihre Geschwister oder andere Verwandte betreuen das Kind

Andere Nichtverwandte (z.B. Tagespflege) Personen betreuen das Kind

Nichts davon

Verweigert

Weiß nicht..... \*\*\*

\*\*\* Wenn Kind jünger als 15 Jahre oder FK04602A=2.....SM 15  
 Wenn FK84607I, Code 1 .....FK84607N  
 Sonst.....FK14608A

**FK84607N**

Welche anderen Personen betreuen das Kind?

- \_\_\_\_\_ (Textangabe).....\*\*\*
- 7: *Verweigert*.....\*\*\*
- 8: *Weiß nicht*.....\*\*\*
- 9: *Editionsmissing*.....\*\*\*

\*\*\* Wenn Kind jünger als 15 Jahre oder FK04602A=2.....SM 15  
Sonst.....FK14608A

**FK14608A**

Wohnt {Name Kind} noch mit Ihnen zusammen?

- 1: Ja wohnen noch zusammen.....SM 15
- 2: Ja, wohnen WIEDER zusammen.....FK14608B
- 3: Nein, wohnen nicht mehr zusammen.....FK14608B
- 7: *Verweigert* .....SM 15
- 9: *Editionsmissing*.....SM 15

**FK14608B<sup>∇</sup>**

Wann ist {Name Kind} ausgezogen? Nennen Sie mir bitte das Auszugsjahr. [Nur für Interviewer: Das Datum des ersten Auszugs erfassen!]

19\_\_\_\_ (Jahr)<sup>60</sup>

- 7: *Verweigert*
- 8: *Weiß nicht*
- 9: *Editionsmissing*

**Q1780ZU<sup>N</sup>**

[Vorzeitiger Auszug]

- 0: *Nein*
- 1: *Ja*
- 7: *Verweigert*
- 8: *Weiß nicht*
- 9: *Editionsmissing*

**SM 15**

\*\*\* Wenn Kind lebt oder nach 11/89 verstorben und vor 1976 geboren .....FKQ1710  
Wenn Kind lebt und vor 1982 geboren und Tätigkeit 12/89 nicht andauert FKQ1714  
Sonst.....SM 16

<sup>60</sup> Hier erfolgte eine elektronische Eingabepfung: Das Jahr muss größer sein als das Geburtsjahr.

**FKQ1710**

Wenn Sie einmal an das Jahr 1989 zurückdenken: Was hat {Name Kind} im Dezember 1989 gemacht?  
 Ich meine war {Name Kind} ...

- 1: Erwerbstätig.....FKQ1711
- 2: Nicht erwerbstätig.....FKQ1712
- 7: Verweigert.....\*\*\*
- 8: Weiß nicht.....\*\*\*
- 9: *Editionsmissing*.....\*\*\*

\*\*\* Wenn Kind lebt und vor 1982 geboren und Tätigkeit 12/89 nicht andauert FKQ1714  
 Sonst.....SM 16

**FKQ1711**

Und welche berufliche Tätigkeit übte {Name Kind} damals aus?

\_\_\_\_\_ (Textangabe)

- 7: Verweigert
- 8: Weiß nicht
- 9: *Editionsmissing*

**FKQ1711S**

[Berufscode berufliche Tätigkeit des Kindes im Dezember 1989, Klassifizierung der Berufe BA88, 4-Steller]

\_\_\_\_\_ (Berufscode)

- 7: Verweigert
- 8: Weiß nicht
- 9: *Editionsmissing*

**FKQ1188**

[Berufscode berufliche Tätigkeit des Kindes im Dezember 1989, Klassifizierung der Berufe ISCO88, 4-Steller]

\_\_\_\_\_ (Berufscode)

- 7: Verweigert
- 8: Weiß nicht
- 9: *Editionsmissing*

**FKQ17110**

Welche berufliche Stellung hatte {Name Kind} in seiner/ ihrer damaligen Tätigkeit?

- 1: Arbeiter(in) (z.B. in Produktion, Handwerk, Bau, Landwirtschaft)..FKQ17111[F]
- 2: Angestellte/r (auch Angehörige(r) der POLIZEI, ARMEE). .....FKQ17111[E]
- 3: Beamte. ....FKQ17111[D]
- 4: Genossenschaftsbauer bzw. selbständige(r) Landwirt(in) . .....FKQ17111[A]
- 5: Selbständig(e) in einem akademisch freien Beruf. ....FKQ17111[B]
- 6: Selbständig(e) . (z.B. in Handel, Industrie , Dienstleistung oder Handwerk). .....FKQ17111[C]
- 7: Mithelfende(r) Familienangehörige(r). .....FKQ17111[C]
- 8: Heimarbeiter(in). .....FKQ17111[C]
- 7: Verweigert .....FKQ17111
- 8: Weiß nicht .....FKQ17111
- 9: *Editionsmissing*.....FKQ17111

FKQ17111

[A] Wie würden Sie diese damalige berufliche Stellung {von Name Kind} genauer beschreiben?

- 10: Selbständiger Bauer (Gärtner) mit landwirtschaftlich genutzter Fläche von unter 10 ha .....OM 58
- 11: Selbständiger Bauer (Gärtner) mit landwirtschaftlich genutzter Fläche von über 10 ha .....OM 58
- 12: Genossenschaftsbauer .....OM 58

[B] Wie viele Beschäftigte hatte {Name Kind} damals insgesamt?

- 15: 1 Mitarbeiter oder keinen.....OM 58
- 16: 2-9 Mitarbeiter.....OM 58
- 17: 10 oder mehr Mitarbeiter .....OM 58

[C] Wie viele Beschäftigte hatte {Name Kind} damals insgesamt?

- 21: 1 Mitarbeiter oder keinen.....OM 58
- 22: 2-9 Mitarbeiter. ....OM 58
- 23: 10-49 Mitarbeiter. ....OM 58
- 24: 50 oder mehr Mitarbeiter. ....OM 58

[aus FKQ17110 übernommen:]

- 30: Mithelfender Familienangehöriger.....OM 58
- 31: HeimarbeiterIn.....OM 58

[D] In welcher Laufbahngruppe war {Name Kind}damals? War er / sie ...?

- 40: Beamte/r im einfachen Dienst.....OM 58
- 41: Beamte/r im mittleren Dienst.....OM 58
- 42: Beamte/r im gehobenen Dienst.....FKQ17112
- 43: Beamte/r im höheren Dienst.....FKQ17112

[E] Zu welcher Angestelltengruppe gehörte {Name Kind} damals? War er / sie ...?

- 51: Angestellte(r) mit einfacher Tätigkeit (z.B. un-/angelernter Verkäufer, Reinigungskraft, Bürohelfer).....FKQ17112 [B]
- 52: Angestellte(r) mit qualifizierter Tätigkeit (z.B. Fachverkäufer, Sekretärin, Verwaltungsfachgehilfe, technischer Zeichner) .....FKQ17112 [A]
- 53: Angestellte(r) mit hochqualifizierter Tätigkeit (z.B. wiss. Mitarbeiter, Arzt, Lehrer, Fachdirektor, Abteilungsleiter) .....FKQ17112
- 54: Angestellte(r) mit höheren Leitungsfunktionen und umfassenden Entscheidungsbefugnissen (Geschäftsführer, Direktor, Betriebsleiter, Offizier, Bürgermeister) . ....OM 58

[F] Zu welcher der folgenden Gruppen gehörte {Name Kind? War er / sie ...?

- 60: Ungelernter Arbeiter.....OM 58
- 61: Angelernter Arbeiter.....OM 58
- 62: Facharbeiter.....OM 58
- 63: Brigadier, Vorarbeiter, Kolonnenführer.....OM 58
- 64: Meister, Polier. ....OM 58
- 7: Verweigert .....OM 58
- 8: Weiß nicht .....OM 58
- 9: Editionsmissing.....OM 58

**FKQ17113**

[A] Hatte {Name Kind} für diese Tätigkeit einen entsprechenden Abschluss? D.h. verfügte {Name Kind} über einen ...?

- 1: Facharbeiter- bzw. Lehrabschluss.....FKQ17112
- 2: Fachschulabschluss.....FKQ17112
- 3: Keinen entsprechenden Abschluss.....FKQ17112
- 7: Verweigert.....FKQ17112
- 8: Weiß nicht.....FKQ17112
- 9: *Editionsmissing*.....FKQ17112

[B] Hatte {Name Kind} für diese Tätigkeit einen entsprechenden Facharbeiter- bzw. Lehrabschluss?

- 1: Facharbeiter- bzw. Lehrabschluss.....FKQ1713
- 3: Keinen Abschluss.....FKQ1713
- 7: Verweigert.....FKQ1713
- 8: Weiß nicht.....FKQ1713
- 9: *Editionsmissing*.....FKQ1713

**FKQ17112**

Übte {Name Kind} in dieser Tätigkeit eine Leitungsfunktion aus?

- 1: Ja.....OM 58
- 2: Nein.....OM 58
- 7: Verweigert.....OM 58
- 8: Weiß nicht.....OM 58
- 9: *Editionsmissing*.....OM 58

**FKQ1712**

Was hat {Name Kind} in dieser Zeit gemacht? War {Name Kind} ...

- 1: Arbeitslos.....OM 58
- 2: In Berufsausbildung.....OM 58
- 3: Im Studium.....OM 58
- 4: In Umschulung.....OM 58
- 5: In Rente.....OM 58
- 6: Hausfrau/-mann.....OM 58
- 7: In der Schule.....OM 58
- 8: Wehrdienst / Zivildienst.....OM 58
- 9: Anderes.....OM 58
- 7: Verweigert.....\*\*\*
- 8: Weiß nicht.....\*\*\*
- 9: *Editionsmissing*.....FKQ1714

\*\*\* Wenn Kind lebt und vor 1982 geboren und Tätigkeit 12/89 nicht andauert FKQ1714  
 Sonst.....SM 16

**OM 58  
 FK011713-  
 FK021713<sup>v</sup>**

[Wenn Kind nicht erwerbstätig:] Bis wann war {Name Kind} {Einblendung aus FKQ1712}?  
 [Sonst:] Bis wann war {Name Kind} in dieser Stellung tätig?

**FK021713<sup>v</sup>** Bis \_\_\_\_ (Monat)

**FK011713** Bis 19\_\_\_\_ (Jahr)



**FK031713**

Dauert noch an?<sup>61</sup>

- 1: Ja .....\*\*\*
- 2: Nein .....\*\*\*
  
- 7: Verweigert .....\*\*\*
- 8: Weiß nicht .....\*\*\*
- 9: *Editionsmissing*.....\*\*\*

\*\*\* Wenn Kind lebt und vor 1982 geboren und Tätigkeit 12/89 andauert .....FKQ1714  
Sonst.....SM 16

**FKQ1714**

Und was macht {Name Kind} heute? Ich meine ist {Name Kind} derzeit ...

- 1: Erwerbstätig.....FKQ1715
- 2: Nicht erwerbstätig .....FKQ1717
  
- 7: Verweigert.....SM 16
- 8: Weiß nicht.....SM 16
- 9: *Editionsmissing*.....SM 16

**FKQ1715**

Ist {Name Kind} dabei ...?

- 1: Befristet erwerbstätig
- 2: In einer AB-Maßnahme
- 3: Unbefristet erwerbstätig
  
- 7: Verweigert
- 8: Weiß nicht
- 9: *Editionsmissing*

**FKQ1716**

Und welche berufliche Tätigkeit übt {Name Kind} aus?

- \_\_\_\_\_ (Textangabe)
  
- 7: Verweigert
- 8: Weiß nicht
- 9: *Editionsmissing*

**FKQ1716S**

[Berufscode derzeitige berufliche Tätigkeit des Kindes, Klassifizierung der Berufe BA88, 4-Steller]

- \_\_\_\_\_ (Berufscode)
  
- 7: Verweigert
- 8: Weiß nicht
- 9: *Editionsmissing*

---

<sup>61</sup> Hier erfolgte eine elektronische Prüfung: Das Datum muss größer als Dezember 1989 sein, wenn *dauert noch an* mit Ja beantwortet ist, so muss das Interviewdatum in die Datumsfelder eingetragen sein.

**FKQ16188**

[Berufscode derzeitige berufliche Tätigkeit des Kindes, Klassifizierung der Berufe ISCO88, 4-Steller]

\_\_\_ (Berufscode)

- 7: Verweigert
- 8: Weiß nicht
- 9: Editionsmissing

**FKQ17150**

Welche berufliche Stellung hat {Name Kind} in seiner/ ihrer derzeitigen Tätigkeit?

- 1: Arbeiter(in) (z.B. in Produktion, Handwerk, Bau, Landwirtschaft)..FKQ17151[F]
- 2: Angestellte(r) (auch Angehörige(r) der POLIZEI, ARMEE).....FKQ17151[E]
- 3: Beamte. ....FKQ17151[D]
- 4: Genossenschaftsbauer bzw. selbständige(r) Landwirt(in). ....FKQ17151[A]
- 5: Selbständig(e) in einem akademisch freien Beruf. ....FKQ17151[B]
- 6: Selbständige/r (z.B. in Handel, Industrie, Dienstleistung oder Handwerk). ....FKQ17151[C]
- 7: Mithelfende/r Familienangehörige/r.....FKQ17151[C]
- 8: Heimarbeiter/in .....FKQ17151[C]
- 7: Verweigert .....FKQ17151
- 8: Weiß nicht .....FKQ17151
- 9: Editionsmissing.....FKQ17151

**FKQ17151**

[A] Wie würden Sie die derzeitige berufliche Stellung { von Name Kind} genauer beschreiben?

- 10: Selbständiger Bauer (Gärtner) mit landwirtschaftlich genutzter Fläche von unter 10 ha. ....SM 16
- 11: Selbständiger Bauer (Gärtner) mit landwirtschaftlich genutzter Fläche von über 10 ha. ....SM 16
- 12: Genossenschaftsbauer. ....SM 16

[B] Wie viele Beschäftigte hat { Name Kind} damals/derzeit insgesamt?

- 15: 1 Mitarbeiter oder keinen.....SM 16
- 16: 2-9 Mitarbeiter.....SM 16
- 17: 10 oder mehr Mitarbeiter .....SM 16

[C] Wie viele Beschäftigte hat {Name Kind} derzeit insgesamt?

- 21: 1 Mitarbeiter oder keinen.....SM 16
- 22: 2-9 Mitarbeiter.....SM 16
- 23: 10-49 Mitarbeiter.....SM 16
- 24: 50 oder mehr Mitarbeiter .....SM 16

[aus FKQ17150 übernommen:]

- 30: Mithelfender Familienangehöriger.....SM 16
- 31: HeimarbeiterIn .....SM 16

[D] In welcher Laufbahngruppe ist {Name Kind} derzeit? Ist er / sie ...?

- 40: Beamte/r im einfachen Dienst.....SM 16
- 41: Beamte/r im mittleren Dienst.....SM 16
- 42: Beamte/r im gehobenen Dienst.....FKQ17152
- 43: Beamte/r im höheren Dienst.....FKQ17152

[E] Zu welcher Angestelltengruppe gehört {Name Kind} derzeit? Ist er / sie ...?

- 51: Angestellte(r) mit einfacher Tätigkeit (z.B. un-/angelernter Verkäufer, Reinigungskraft, Bürohelfer).....FKQ17152 [B]
- 52: Angestellte(r) mit qualifizierter Tätigkeit (z.B. Fachverkäufer, Sekretärin, Verwaltungsfachgehilfe, technischer Zeichner) .....FKQ17152 [A]
- 53: Angestellte(r) mit hochqualifizierter Tätigkeit (z.B. wiss. Mitarbeiter, Arzt, Lehrer, Fachdirektor, Abteilungsleiter).....FKQ17152
- 54: Angestellte(r) mit höheren Leitungsfunktionen und umfassenden Entscheidungsbefugnissen (Geschäftsführer, Direktor, Betriebsleiter, Offizier, Bürgermeister) .....SM 16

[F] Zu welcher der folgenden Gruppen gehört {Name Kind} derzeit? Ist er / sie ...?

- 60: Ungelernter Arbeiter.....SM 16
- 61: Angelernter Arbeiter.....SM 16
- 62: Facharbeiter.....SM 16
- 63: Brigadier, Vorarbeiter, Kolonnenführer.....SM 16
- 64: Meister, Polier.....SM 16
- 7: Verweigert .....SM 16
- 8: Weiß nicht .....SM 16
- 9: *Editionsmissing*.....SM 16

**FKQ17153**

[A] Hat(te) {Name Kind} für diese Tätigkeit einen entsprechenden Abschluss? D.h. verfügt(e) {Name Kind} über einen ...?

- 1: Facharbeiter- bzw. Lehrabschluss.....FKQ17152
- 2: Fachschulabschluss.....FKQ17152
- 3: Keinen entsprechenden Abschluss.....FKQ17152
- 7: Verweigert .....FKQ17152
- 8: Weiß nicht .....FKQ17152
- 9: *Editionsmissing*.....FKQ17152

[B] Hatte {Name Kind} für diese Tätigkeit einen entsprechenden Facharbeiter- bzw. Lehrabschluss?

- 1: Facharbeiter- bzw. Lehrabschluss.....FKQ17152
- 3: Keinen Abschluss.....FKQ17152
- 7: Verweigert .....SM 16
- 8: Weiß nicht .....SM 16
- 9: *Editionsmissing*.....SM 16

**FKQ17152**

Übt {Name Kind} in dieser Tätigkeit eine Leitungsfunktion aus?

- 1: Ja.....SM 16
- 2: Nein.....SM 16
- 7: Verweigert .....SM 16
- 8: Weiß nicht .....SM 16
- 9: *Editionsmissing*.....SM 16

**FKQ1717**

Was macht {Name Kind} heute? Ist {Name Kind} ...?

- 1: Arbeitslos
- 2: In Berufsausbildung
- 3: Studium
- 4: In Umschulung
- 5: In Rente
- 6: Hausfrau/mann
- 7: In der Schule
- 8: Wehrdienst/ Zivildienst
- 9: Anderes
  
- 7: Verweigert
- 8: Weiß nicht
- 9: *Editionsmissing*

**SM 16**

\*\*\* Wenn Kind vor 1984 geboren und nicht vor 13.Lebensjahr verstorben.....FK07604A  
 Sonst.....SM 17

**FK07604A<sup>∇62</sup>**

Welchen Schulabschluss hat {Name Kind} gemacht? [Nur für Interviewer: Höchsten Schulabschluss nennen laasen!]

- 1: Sonderschulabgang oder Abgang von einer Sonder-Hilfsschule.....SM 17
- 2: Volksschule beendet vor Erreichen der 8. Klasse .....SM 17
- 3: Volksschule beendet mit Abschlussklasse Hauptschulabschluss .....SM 17
- 4: Mittlere Reife .....SM 17
- 5: Polytechnische Oberschule (POS) mit Abschluss, 8. Klasse.....SM 17
- 6: Polytechnische Oberschule (POS) mit Abschluss, 10. Klasse.....SM 17
- 7: Erweiterte Oberschule (EOS) ohne Abschluss.....SM 17
- 8: Abitur-Hochschulreife-Fachabitur .....SM 17
- 9: Anderer Abschluss .....FK07604B
- 95: (noch) keinen schulischen Abschluss .....\*\*\*
  
- 7: Verweigert .....SM 17
- 8: Weiß nicht .....SM 17
- 9: *Editionsmissing*.....SM 17

\*\*\* Wenn Kind noch lebt.....FK07604C  
 Sonst.....SM 17

**FK07604B**

Welchen Schulabschluss hat {Name Kind} gemacht?

- \_\_\_\_\_ (Textangabe).....SM 17
- 7: Verweigert .....SM 17
- 8: Weiß nicht .....SM 17
- 9: *Editionsmissing*.....SM 17

<sup>62</sup> Trotz der anders lautenden Vercodung im INFAS-Codebuch und auch im Odin wurde die Variable in dieser Vercodungsvariante (von INFAS) in den file eingelesen. Den Auszählungen zufolge haben die Codes in dieser Form ihre Richtigkeit und wurden daher in das Dokumentationshandbuch übernommen.

**FK07604C**

[Wenn Kind nicht verstorben:] Welchen Schulabschluss strebt {Name Kind} an?

- 1: Sonderschule .....SM 17
- 2: Hauptschule.....SM 17
- 3: Mittlere Reife .....SM 17
- 4: Fachabitur.....SM 17
- 5: Abitur .....SM 17
- 6: Anderen Abschluss .....FK07604D
- 7: Keinen schulischen Abschluss .....SM 17
  
- 7: Verweigert .....SM 17
- 8: Weiß nicht .....SM 17
- 9: *Editionsmissing*.....SM 17

**FK07604D**

Welchen Schulabschluss strebt {Name Kind} an?

\_\_\_\_\_ (Textangabe)

- 7: Verweigert
- 8: Weiß nicht
- 9: *Editionsmissing*

**SM 17**

- Wenn Kind vor 1981 geboren, nicht vor 15.Lebensjahr verstorben und mit Schulabschluss .....FK08605A
- Sonst.....Ende Schleife

**FK08605A**

Welchen beruflichen Ausbildungsabschluss hat {Name Kind} gemacht? [Nur für Interviewer: Höchsten Berufsabschluss nennen lassen!]

- 1: Derzeit noch in beruflicher Ausbildung/ Lehre .....FK08605D
- 2: Betriebliche Anlernzeit .....Ende Schleife
- 3: Teilfacharbeiter.....Ende Schleife
- 4: Facharbeiter, Ausbildung abgeschlossen (auch gewerbliche, kaufmännische, haus- und landwirtschaftliche Lehrabschlüsse).....Ende Schleife
- 5: Facharbeiter, Ausbildungsabschluss zuerkannt .....Ende Schleife
- 6: Berufliches Praktikum, Volontariat .....Ende Schleife
- 7: Abschluss als Meister-Techniker (Industrie bzw. Handwerk) .....Ende Schleife
- 8: Fachschulabschluss .....Ende Schleife
- 9: Hochschulabschluss ohne Diplom.....Ende Schleife
- 10: Hochschulabschluss mit Diplom (Staatsexamen, Promotion).....Ende Schleife
- 11: Anderer Ausbildungsabschluss.....FK08605B
- 95: Kein beruflicher Ausbildungsabschluss .....Ende Schleife
  
- 7: Verweigert .....Ende Schleife
- 8: Weiß nicht .....Ende Schleife
- 9: *Editionsmissing*.....Ende Schleife

**FK08605B**

Welchen Ausbildungsabschluss hat {Name Kind} gemacht?

\_\_\_\_\_ (Textangabe) .....Ende Schleife

- 7: Verweigert .....Ende Schleife
- 8: Weiß nicht .....Ende Schleife
- 9: *Editionsmissing*.....Ende Schleife

FK08605C

Welchen Ausbildungsabschluss strebt {Name Kind} an?

- 2: Betriebliche Anlernzeit .....Ende Schleife
- 3: Teilfacharbeiter.....Ende Schleife
- 4: Facharbeiter, Ausbildung abgeschlossen (auch gewerbliche, kaufmännische, haus- und landwirtschaftliche Lehrabschlüsse).....Ende Schleife
- 5: Facharbeiter, Ausbildungsabschluss zuerkannt .....Ende Schleife
- 6: Berufliches Praktikum, Volontariat .....Ende Schleife
- 7: Abschluss als Meister-Techniker (Industrie bzw. Handwerk) .....Ende Schleife
- 8: Fachschulabschluss.....Ende Schleife
- 9: Hochschulabschluss ohne Diplom.....Ende Schleife
- 10: Hochschulabschluss mit Diplom (Staatsexamen, Promotion).....Ende Schleife
- 11: Anderer Ausbildungsabschluss.....FK08605D
- 95: Kein beruflicher Ausbildungsabschluss.....Ende Schleife
  
- 7: Verweigert .....Ende Schleife
- 8: Weiß nicht .....Ende Schleife
- 9: *Editionsmissing*.....*Ende Schleife*

FK08605D

Welchen Ausbildungsabschluss strebt {Name Kind} an?

\_\_\_\_\_ (Textangabe)

- 7: Verweigert
- 8: Weiß nicht
- 9: *Editionsmissing*

--- Ende Frageschleife Kinder ---

### 3.19. *Einstellungsfragen zur Familie*

OM 59  
(AFMI -  
AFAB)

Ich lese Ihnen nun einige Aussagen vor. Sagen Sie mir bitte, ob und inwieweit die jeweilige Aussage auf Sie nicht zutrifft, wenig zutrifft, ob Sie unentschieden sind, ob sie etwas oder sehr auf Sie zutrifft. Falls Sie keine eigene Familie haben, versuchen Sie sich bitte vorzustellen, Sie hätten eine Familie, und beantworten Sie alle Fragen zur Familie bezogen auf Ihre Vorstellung.

- 1: Überhaupt nicht auf Sie zutrifft
- 2: Wenig auf Sie zutrifft
- 3: Teils auf Sie zutrifft, teils nicht
- 4: Etwas auf Sie zutrifft
- 5: Sehr auf Sie zutrifft
  
- 7: Verweigert
- 8: Weiß nicht
- 9: Editionsmissing

|      |  |
|------|--|
| AFMI | “Ich weiß, wen ich um Rat und Hilfe bitten kann, wenn es in meiner Familie kriselt.” Würden Sie sagen, dass diese Aussage...   |
| MFLU | “Um ein harmonisches Familienleben verwirklichen zu können, braucht man Glück.” Würden Sie sagen, dass diese Aussage...  |
| MFAB | “Der Grad der Harmonie hängt von dem nötigen Geschick im Umgang mit den Familienmitgliedern ab.” Würden Sie sagen, dass diese Aussage...                                     |
| MFMA | “Die gesellschaftlichen Rahmenbedingungen sind ausschlaggebend dafür, dass man seine Familie harmonisch gestalten kann.” Würden Sie sagen, dass diese Aussage...             |
| AFLU | “In meinen Familienangelegenheiten habe ich oft Glück.” Würden Sie sagen, dass diese Aussage...  |
| MFEF | “Um Harmonie in der Familie muss man sich aktiv bemühen.” Würden Sie sagen, dass diese Aussage...  |
| MFMI | “Das Gelingen eines harmonischen Familienlebens hängt davon ab, dass man Personen kennt, an die man sich bei Problemen wenden kann.” Würden Sie sagen, dass diese Aussage... |
| AFMA | “Ich habe Einfluss auf die wirtschaftlichen und politischen Bedingungen, die für ein harmonisches Familienleben wichtig sind.” Würden Sie sagen, dass diese Aussage...       |
| AFEF | “Ich kann die notwendige Energie dazu aufbringen, dass unser Familienleben harmonisch verläuft.” Würden Sie sagen, dass diese Aussage...                                     |
| AFAB | “Ich habe die Fähigkeit, unser Familienleben harmonisch zu gestalten.” Würden Sie sagen, dass diese Aussage...   |

### 3.20. Einkommensfragen

#### HA01900A

Mit den nächsten Fragen möchte ich noch kurz auf die finanzielle Situation Ihres Haushaltes zu sprechen kommen. Sagen Sie mir zunächst, wie hoch das monatliche Nettoeinkommen Ihres Haushaltes insgesamt ist, d.h. das gesamte Einkommen aller Mitglieder, die zum Haushaltseinkommen beitragen, nach Abzug der Steuern, Sozialversicherungsbeiträge und einmaligen Bezüge? Bitte vergessen Sie auch nicht eventuell zusätzliche Einnahmen wie Unterstützungen, Wohngeld, Kindergeld usw. dem Nettoeinkommen hinzuzurechnen.

\_\_\_\_\_ (DM).....\*\*\*

-7: Verweigert .....Ende Thema  
 -8: Weiß nicht .....Ende Thema  
 -9: *Editionsmissing*.....Ende Thema

\*\*\* 30er Kohorte.....FVQ1906  
 40er-60er Kohorte und Einkommensdifferenz  $\geq 200$ <sup>63</sup>.....HAQ1902  
 40er-60er Kohorte und Einkommensdifferenz  $< 200$ <sup>64</sup>.....Ende Thema

#### HAQ1902

[Wenn mitverdienender Partner vorhanden:] Ist es richtig, das zwischen Ihrem angegebenen Haushalts-einkommen und der Summe aus Ihrem persönlichen Einkommen und dem Ihres/r Partners/in eine Differenz von {Einspielung Einkommensdifferenz} DM besteht?

[Wenn kein mitverdienender Partner vorhanden:] Ist es richtig, das zwischen Ihrem angegebenen Haushaltseinkommen und Ihrem persönlichen Einkommen eine Differenz von {Einspielung Einkommensdifferenz} DM besteht?

1: Ja .....Ende Thema  
 2: Nein .....HA01900B  
 -7: Verweigert .....Ende Thema  
 -8: Weiß nicht .....Ende Thema  
 -9: *Editionsmissing*.....Ende Thema

#### HA01900B

Dann sagen Sie mir doch bitte noch einmal: Wie hoch ist Ihr Haushaltseinkommen NETTO und MONATLICH?

\_\_\_\_\_ (DM)

-7: Verweigert  
 -8: Weiß nicht  
 -9: *Editionsmissing*

<sup>63</sup> Hier erfolgte eine elektronische Prüfung während des Interviews: Das angegebene Gesamthaushaltseinkommen wurde verglichen mit der Summe der angegeben Nettoeinkommen der Zielperson (BG20411 oder BLQ265 der letzten Erwerbstätigkeits- oder Lückenepisode in der Erwerbsgeschichte) und, falls vorhanden, des Partners (FV2Q1307 für den gegenwärtigen Partner). Betrug die Differenz 200 DM oder mehr, so wurden die Nachfragen HAQ1902 - FVQ1905 gestellt, betrug die Differenz weniger als 200 DM, endete die Befragung für diesen Themenbereich.

<sup>64</sup> Siehe Fußnote 63.



**FVQ1904**

Wie hoch ist Ihr persönliches Einkommen NETTO und MONATLICH?

- \_\_\_\_\_ (DM).....\*\*\*
- 7: Verweigert .....\*\*\*
- 8: Weiß nicht .....\*\*\*
- 9: *Editionsmissing*.....\*\*\*
- \*\*\* Wenn kein Partner vorhanden .....Ende Thema
- \*\*\* Wenn Partner vorhanden .....FVQ1905

**FVQ1905**

Und wie hoch ist das monatliche Nettoeinkommen Ihres/r Partners/in?

- \_\_\_\_\_ (DM).....Ende Thema
- 7: Verweigert .....Ende Thema
- 8: Weiß nicht .....Ende Thema
- 9: *Editionsmissing*.....*Ende Thema*

**FVQ1906**

Wie hoch ist Ihr persönliches Einkommen NETTO und MONATLICH?

- \_\_\_\_\_ (DM).....\*\*\*
- 7: Verweigert .....Ende Thema
- 8: Weiß nicht .....Ende Thema
- 9: *Editionsmissing*.....*Ende Thema*
- \*\*\*: Wenn kein Partner vorhanden .....FVQ1908
- \*\*\*: Wenn Partner vorhanden .....FVQ1907

**FVQ1907**

Und wie hoch ist das monatliche Nettoeinkommen Ihres/r Partners/in?

- \_\_\_\_\_ (DM).....\*\*\*
- 7: Verweigert .....Ende Thema
- 8: Weiß nicht .....Ende Thema
- 9: *Editionsmissing*.....*Ende Thema*
- \*\*\* Wenn Einkommensdifferenz  $\geq 200$ <sup>65</sup> .....FVQ1908
- \*\*\* Wenn Einkommensdifferenz  $< 200$ <sup>66</sup> .....Ende Thema

<sup>65</sup> Hier erfolgte eine elektronische Prüfung während des Interviews: Betrag die Differenz zwischen dem angegebenen Haushaltsgesamteinkommen aus HA01900A und der Summe aus dem persönlichen Einkommen der Zielperson (FVQ1906) sowie, falls vorhanden, dem persönlichen Einkommen des/r Partner/in (FVQ1907) 200 DM oder mehr, so wurden die Nachfragen FVQ1908 – FVQ1910 gestellt, andernfalls endete die Befragung für diesen Themenbereich.

<sup>66</sup> Siehe Fußnote 65.

**FVQ1908**

[Wenn Partner vorhanden:] Ist es richtig, dass zwischen der Summe aus Ihrem Einkommen und dem Einkommen Ihres Partners zum Haushaltsgesamteinkommen eine Differenz von {Einspielung Einkommessdifferenz} DM besteht?

[Wenn kein Partner vorhanden:] Ist es richtig, dass zwischen Ihrem Einkommen und dem Haushaltsgesamteinkommen eine Differenz von {Einspielung Einkommessdifferenz} DM besteht?

- 1: Ja .....Ende Thema  
 2: Nein .....FVQ1909  
 -9: *Editionsmissing*.....*Ende Thema*

**FVQ1909**

Dann sagen sie mir bitte noch einmal: Wie hoch ist Ihr persönliches Einkommen NETTO und MONATLICH?

- \_\_\_\_\_ (DM).....\*\*\*  
 -7: Verweigert .....\*\*\*  
 -8: Weiß nicht .....\*\*\*  
 -9: *Editionsmissing*.....\*\*\*

- \*\*\* Wenn kein Partner vorhanden .....Ende Thema  
 \*\*\* Wenn Partner vorhanden .....FVQ1910

**FVQ1910**

Und wie hoch ist das monatliche Nettoeinkommen Ihres/r Partners/in?

- \_\_\_\_\_ (DM)  
 -7: Verweigert  
 -8: Weiß nicht  
 -9: *Editionsmissing*

### 3.21. *Institutionenvertrauen*

OM 60  
(QL01Q910 -  
QL15Q910)

Ich nenne Ihnen nun eine Reihe von öffentlichen Einrichtungen und Organisationen. Sagen Sie mir bitte bei jeder Einrichtung oder Organisation, wie groß das Vertrauen ist, dass Sie ihr entgegenbringen. Benutzen Sie dazu bitte eine Skala von 1 - 7. 1 bedeutet, dass Sie Ihr überhaupt kein Vertrauen entgegenbringen. 7 bedeutet, dass Sie Ihr sehr großes Vertrauen entgegenbringen. Mit den Zahlen dazwischen können Sie Ihre Meinung abstufen.

- 1: Überhaupt kein Vertrauen
- 2:
- 3:
- 4:
- 5:
- 6:
- 7: Sehr großes Vertrauen

- 7: Verweigert
- 8: Weiß nicht
- 9: *Editionsmissing*

- Das Gesundheitswesen
- Das Bundesverfassungsgericht
- Der Bundestag
- Das Landesparlament
- Die Stadt/Gemeindeverwaltung
- Die Bundeswehr
- Die Justiz
- Das Fernsehen
- Das Zeitungswesen
- Die Bundesregierung
- Die Gewerkschaften
- Die Polizei
- Die Arbeitsämter
- Die Rentenversicherung
- Die Unternehmer-/ Arbeitgeberverbände

### 3.22. *Selbstwertgefühl/ Lebensreplik/ Lebensziele*

OM 61  
(SESTEM5 -  
SESTEM10)

Ich lese Ihnen nun noch einmal 5 Aussagen vor. Sagen Sie mir bitte Ihre Meinung zu diesen Aussagen.

- 1: Stimmt überhaupt nicht
- 2: Stimmt überwiegend nicht
- 3: Stimmt kaum
- 4: Stimmt teils, teils nicht
- 5: Stimmt etwas
- 6: Stimmt überwiegend
- 7: Stimmt ganz genau

- 7: Verweigert
- 9: *Editionsmissing*

Ich habe das Gefühl, dass es nicht viel gibt, auf das ich stolz sein kann.

Es gibt Zeiten, da fühle ich mich völlig nutzlos.

Ich wollte, ich könnte mehr Achtung vor mir haben.

Alles in allem betrachte ich mich eher als Versager.

Ich habe eine positive Einstellung zu mir selbst.

QL012100-  
QL042100<sup>67</sup>

Wenn Sie daran denken, wie Ihr heutiges Leben aussieht: Womit sind Sie zufrieden?

\_\_\_\_\_ (Textangabe)

- 7: Verweigert
- 8: Weiß nicht
- 9: *Editionsmissing*

QL012101 -  
QL042101<sup>68</sup>

Womit sind Sie unzufrieden?

\_\_\_\_\_ (Textangabe)

- 7: Verweigert
- 8: Weiß nicht
- 9: *Editionsmissing*

---

<sup>67</sup> Je nach Länge kann die Textangabe bis zu vier Variablen belegen (QL012100, QL022100, QL032100, QL042100).

<sup>68</sup> Je nach Länge kann die Textangabe bis zu vier Variablen belegen (QL012101, QL022101, QL032101, QL042101).

OM 62  
(F916A1-  
F916E3)

Was sind Ihre wichtigsten persönlichen Hoffnungen, Pläne und Ziele für die nächsten fünf oder zehn Jahre (z.B. den Beruf, die Familie, Ihre eigene persönliche Entwicklung betreffend)? Nennen Sie mir bitte fünf Hoffnungen, Pläne oder Ziele!

\_\_\_\_\_ (Textangabe)

- 7: Verweigert
- 8: Weiß nicht
- 9: *Editionsmissing*

<sup>69</sup> \_\_\_\_\_ (Erstes Ziel)

<sup>70</sup> \_\_\_\_\_ (Zweites Ziel)

<sup>71</sup> \_\_\_\_\_ (Drittes Ziel)

<sup>72</sup> \_\_\_\_\_ (Viertes Ziel)

<sup>73</sup> \_\_\_\_\_ (Fünftes Ziel)

---

<sup>69</sup> Je nach Länge kann die Textangabe bis zu drei Variablen belegen (F916A1, F916A2, F916A3).

<sup>70</sup> Je nach Länge kann die Textangabe bis zu drei Variablen belegen (F916B1, F916B2, F916B3).

<sup>71</sup> Je nach Länge kann die Textangabe bis zu drei Variablen belegen (F916C1, F916C2, F916C3).

<sup>72</sup> Je nach Länge kann die Textangabe bis zu drei Variablen belegen (F916D1, F916D2, F916D3).

<sup>73</sup> Je nach Länge kann die Textangabe bis zu drei Variablen belegen (F916E1, F916E2, F916E3).

### 3.23. Methodendaten

KPQ2301

Damit wären wir am Ende unseres Gesprächs. Bitte schauen Sie jetzt nicht auf die Uhr. Ich hätte gerne zum Abschluss von Ihnen gewusst, wie viele Minuten dieses Interview Ihrer Einschätzung nach gedauert hat.

\_\_\_\_\_ (Dauer des Interviews in Minuten)

- 7: Verweigert
- 8: Weiß nicht
- 9: *Editionsmissing*

KPQ2302

Haben Sie die Dauer geschätzt oder haben Sie auf die Uhr geschaut?

- 1: Dauer geschätzt
- 2: Auf die Uhr geschaut

- 7: Verweigert
- 8: Weiß nicht
- 9: *Editionsmissing*

KPQ2303

Hat Sie dieses Telefongespräch eigentlich angestrengt? Sagen Sie es mir doch bitte anhand einer Skala von 0 bis 10. Dabei bedeutet 0, dass es überhaupt nicht anstrengend war, und 10, dass es Sie sehr angestrengt hat.

- 1: Überhaupt nicht angestrengt
- 2:
- 3:
- 4:
- 5:
- 6:
- 7:
- 8
- 9
- 10 Sehr angestrengt

- 7: Verweigert
- 8: Weiß nicht
- 9: *Editionsmissing*

KPQ2304

[Nur für den Interviewer:] Bitte geben Sie anhand einer Skala von 0 bis 10 an, ob das Interview Sie als Interviewer angestrengt bzw. ermüdet hat. Dabei bedeutet 0, dass es überhaupt nicht anstrengend war, und 10, dass es Sie sehr angestrengt hat.

- 1: Überhaupt nicht angestrengt
- 2:
- 3:
- 4:
- 5:
- 6:
- 7:
- 8
- 9
- 10 Sehr angestrengt

- 7: Verweigert
- 8: Weiß nicht
- 9: *Editionsmissing*

DATUM#

[Datum und Uhrzeit des Interviews]

KPQ3000

[Nur für den Interviewer:] Bitte beschriften Sie im Falle einer Tonbandaufzeichnung die Kassette mit der Nummer {Laufende Nummer der Adresse}. Haben Sie die Kassette beschriftet?

1: Ja

2: Nein

-9: *Editionsmissing*





#### 4. Editionsregeln (Kurzfassung)

(Constanze Henning)

##### 4.1. Allgemeine Regeln

###### Editionsmissings

Fehlende Angaben, die in der Edition nicht rekonstruiert werden konnten, wurden mit einem Editions-Missing „- 9“ ausgefüllt.

###### Regeln zur Behandlung von Spellzeiten

- *Edierte Monatsangaben*

Bei der Edition von Monatsangaben wurde 20 zum konkreten Monat addiert. So entstanden künstliche Monate von 21 (Januar) bis 32 (Dezember).

- *Edierte Jahresangaben*

Edierte Jahresangaben wurden durch künstliche Monate kenntlich gemacht.

- *Missingangaben bei Spellzeiten*

Steht im ersten Spell -9/-9, so bedeutet das, dass dieser Spell vor 12/89 beginnt, aber das Jahr und der Monat des Beginns unbekannt sind, bzw. -9/89, dass dieser Spell vor 12/89 beginnt, der genaue Monat aber nicht bekannt ist.

Ansonsten bedeuten Missingangaben nicht rekonstruierbare Zeiten.

- *Anschlussmonate bei aufeinanderfolgenden Spells*

Überschnitten sich der letzte Monat eines Spells und der erste Monat eines Folgespells, wurde das Ende des ersten Spells um einen Monat zurückgesetzt, falls keine anderen eindeutigen Angaben (z.B. Zeitangaben aus anderen Modulen oder vom Tonband) zur Verfügung standen.

- *Kurze Spells*

Die Mindestdauer eines Spells beträgt zwei Wochen. Kürzere Spells wurden gestrichen.

Damit ein kurzer Spell x (2-4 Wochen) nicht verlorenging, wurde in solchen Fällen der Beginn von Spell x+1 um einen Monat hochgesetzt und wenn nötig das Enddatum des Spells x1 um einen Monat herabgesetzt.

Beispiel:

|  |                     |  |
|--|---------------------|--|
| 1/96 — 5/96 ET1<br>6/96 — 6/96 ET2<br>6/96 — 6/96 ET3<br>6/96 — 8/97 ET4 | wurde ediert zu ==> | 1/96 — 24/96 ET1<br>25/96 — 25/96 ET2<br>6/96 — 6/96 ET3<br>27/96 — 8/97 ET4 |
|--|---------------------|--|

##### 4.2. Erwerbsgeschichte der Zielperson– Erwerbstätigkeit

###### Splitten von Erwerbsspells und Korrekturvariablen für Veränderungen im Spell

In der LVOST-Studie wurden ausführliche Betriebsinformationen erhoben. Um diese auch bei Veränderungen innerhalb des Spells zu erhalten, wurden Korrekturvariablen eingeführt, die die Veränderungen abbilden.

###### F401, F402 Wechsel der Tätigkeit innerhalb eines Spells

Bei Wechsel der Tätigkeit innerhalb eines Spells wurden die Korrekturvariablen

F401KORR Änderung der Tätigkeit (ISCO-Wechsel)

F401END Tätigkeit am Ende des Spell

F401TIM Zeitpunkt des Tätigkeitswechsels (in Monaten seit 1900)

zum Abbilden der Veränderung eingesetzt.

###### BGO204 Wechsel in der Befristung der Stelle:

Fand innerhalb eines Spells ein Wechsel in der Befristung der Stelle statt (z.B. unbefristete Stelle wird zu ABM oder die Zielperson wird aus einer ABM in einen regulären Arbeitsvertrag übernommen), wurde der Spell gesplittet.

Training on the job, Anlernzeiten im Betrieb oder Beschäftigung im westdeutschen Mutterunternehmen

Solche Einarbeitungszeiten wurden als normale Erwerbszeiten behandelt, es wurde kein neuer Spell eingefügt.

Erfolgte nach Traineeprogrammen eine Übernahme nicht automatisch, oder wurde diese von der Zielperson nicht angestrebt, erhielt das Traineeprogramm einen eigenen Spell.

F401 Leiharbeit; Zeitarbeit

Gab die Zielperson eine Beschäftigung als Leiharbeiter/Zeitarbeiter an, wurden folgende Korrekturvariablen eingesetzt:

F401LEIH Tätigkeit in einer Zeitarbeitsfirma/Leiharbeitsfirma

F401WECH es wurden ständig wechselnde Tätigkeiten ausgeführt. In diesem Fall gibt dann F401 den BA-Code der erstgenannten Tätigkeit an.

BG13405M berufliche Stellung

- *Änderung der beruflichen Stellung innerhalb eines Spells*

Änderte sich die berufliche Stellung innerhalb eines Spells, so wurde das durch Korrekturvariablen festgehalten:

BG405MKO Veränderung der beruflichen Stellung im Spell

BG405MEN berufliche Stellung am Spellende

- *falsche Einordnung der beruflichen Stellung durch Interviewer oder Zielperson*

Bei zu korrigierenden beruflichen Stellungen auf Grund eindeutig falscher Einordnung durch den Interviewer/die Zielperson wurde eine Korrekturvariable eingeführt

BG405MED edierte berufliche Stellung

Die Originalvariable wurde nicht überschrieben.

- *Verbeamtung*

Wenn auf Grund einer Verbeamtung bereits zwei Spells existierten, blieben diese unverändert. Trat innerhalb eines Spells eine Verbeamtung ein, wurde nicht gesplittet, sondern dies in den Korrekturvariablen vermerkt zur

BG405MKO/BG405MEN Veränderung der beruflichen Stellung

BG405KOR/BG405END Veränderung der differenzierten beruflichen Stellung

- *Arbeiter / Angestellte*

Bei der Einordnung der Zielperson in die Kategorien Arbeiter oder Angestellte wurde von der Selbsteinstufung der Zielperson ausgegangen. Es erfolgte in der Regel keine Edition, es sei denn, die Einordnung war zweifelsfrei falsch.

- *Freiberufler / Selbständige*

Das Unterscheidungskriterium lag in der Notwendigkeit eines Gewerbescheines für die Betriebsgründung (Selbständige).

BG13405 differenzierte berufliche Stellung

- *Einstufung 52 versus 53*

Die Vergabe der differenzierten beruflichen Stellung ist an das Tätigkeitsprofil der ausgeübten Tätigkeit gebunden, nicht an die Qualifikation der Person. Tätigkeiten, die einen Hochschulabschluss voraussetzen, erhielten in der Regel die 53. Eine solche Einordnung war auch mit einem Fachschulabschluss möglich, da eine Reihe von Fachschulabschlüssen nach der Wende als Fachhochschulabschluss anerkannt wurden.

Änderte sich die differenzierte berufliche Stellung innerhalb eines Spells, so wurde das durch Korrekturvariablen festgehalten:

BG405MKO Veränderung der differenzierten beruflichen Stellung im Spell

BG405MEN berufliche Stellung am Spellende

- *Zuordnung für spezielle Tätigkeitsgruppen*

Grundschullehrer erhielten den Code 52

Verbeamtete Grundschullehrer erhielten die 42

Verbeamtete Gymnasiallehrer erhielten die 43

Vertreter galten als Fachverkäufer und erhielten die 52

Werkmeister galten als Angestellte mit Leitungsfunktion (52 + Leitungsfunktion)

Beamte auf Probe wurden als Beamte verlistet

- *ABM*

Zielpersonen, die in einer ABM Hilfstätigkeiten ausführten, aber innerhalb ihrer Arbeitsgruppe eine Vorarbeiterposition hatten, erhielten trotzdem nur die 61 und nicht die 63.

BGQ20202Abschluss / Leitungsfunktion

- *"Entsprechender" Abschluss*

"Entsprechende" Abschlüsse sind nur die für die jeweilige Tätigkeit tatsächlich benötigten Berufsabschlüsse. Das heisst, dass Überqualifikationen (z.B. Diplomökonom mit Buchhaltertätigkeit) keinen entsprechenden Abschluss darstellen.

Fachverkäufer haben nur dann einen entsprechenden Abschluss für ihre Tätigkeit, wenn sie für die Verkaufsbranche ausgebildet wurden, in der sie arbeiten. Eine Textilverkäuferin hat also als gelernte Elektrowarenverkäuferin keinen entsprechenden Abschluss.

- *Änderung der Leitungsfunktion im Spell*

Erhielt oder verlor die Zielperson innerhalb eines Spells eine Leitungsfunktion, wurden Korrekturvariablen eingesetzt:

BG203KOR Leitungspostion im Spell verändert

BG203ANF Leitungsfunktion am Anfang des Spells

BG203END Leitungsfunktion am Ende des Spells

Branche des Betriebes

- *BG11409A Regeln zur Codierung der Branchen*

Codiert wurde jeweils die Branche des Betriebes, nicht die des übergeordneten Kombines, Konzerns.

- *Zuordnung zu speziellen Branchen*

*Pflegedienste* erhielten, waren sie bei Wohlfahrtsverbänden angesiedelt Code 25, waren es private Pflegedienste, Code 243.

*Telekom und andere Telekommunikationsanbieter* wurden unter Post, Code 20, verlistet.

*Sozialversicherungsträger* d.h. Gesetzliche Rentenversicherung (BfA, LVA, Bahnversicherungsanstalt, Knappschaftliche Rentenversicherung, Seekasse) und Krankenversicherungen (ausser privater) erhielten Code 31

*ABM - Branchen* ABM - Sanierungs- und Beschäftigungsgesellschaften erhielten, wenn keine andere Branche oder kein anderer Betriebsname angegeben war, einen der folgenden, neu eingeführten Branchencodes (Rechtsform wie angegeben beibehalten):

40 – Landschaftspflege

41 – Abriss und Sanierung

42 – Sonstige Zwecke

BG68408M Rechtsform des Betriebes

- *Änderung der Rechtsform innerhalb eines Spells*

Für eine Änderung der Rechtsform des Betriebes während eines Spells wurden Korrekturvariablen eingeführt:

BG408MKO Änderung der Rechtsform

BG408MEN Rechtsform am Ende des Spells

- *Spezielle Zuordnungsregeln von Rechtsformen*

*Rechtsform Familienbetriebe* Betriebe, die im Eigentum der Familie oder Verwandtschaft sind, erhielten den Code BG68408M = 4.

*Rechtsform nicht-gemeinnützige Vereine* Für nicht-gemeinnützige Vereine, Verbände, Organisation etc. wurde der Rechtsformcode BG68408M = 8 eingeführt.

*Rechtsform Betriebskrankenkasse* Nach Auskunft des Landesverbandes Berlin der Betriebskrankenkassen sind alle BKK, unabhängig von der Rechtsform des Mutterunternehmens, Behörden des öffentlichen Rechts. Sie erhielten damit die Rechtsform Q205 = 1 staatliche Verwaltung/Öffentlicher Dienst.

*Rechtsform von Aktiengesellschaften* Aktiengesellschaften gelten immer als Privatbetrieb, auch wenn Stadt/Land/Bund die Mehrheit der Aktien halten.

*Rechtsform Wismut GmbH* Die Wismut GmbH wurde ab 31/91 (Einzelfallentscheidung) als Öffentlicher Dienst kodiert, weil ihr Kerngeschäft Bergbau nicht mehr relevant ist. Sie ist zu 100% Bundeseigentum und nimmt mit Beschäftigungssicherung und Rekultivierung regionale "Versorgungsaufgaben" wahr.

*Neuer privater Eigentümer* Wechselte ein Betrieb seinen privaten Eigentümer, wurde das in den Daten nicht berücksichtigt, da weder eine Privatisierung noch ein Rechtsformwechsel erfolgte.

BG10407A, BG10407B Beschäftigtenzahlen/Betriebsgrößen

Für die Angabe "keine Beschäftigten", z.B. in Folge von Unternehmensschließungen, wurde der Code -1 vergeben

BG15410 Arbeitszeit

- *Veränderung der Arbeitszeit innerhalb eines Spells / Wechsel Teilzeit - Vollzeit*

Bei Wechsel der Arbeitszeit innerhalb eines Spells, wurden Korrekturvariablen eingeführt:

BG410KOR Arbeitszeit hat sich geändert

BG410END Arbeitszeit am Ende des Spells in Stunden

Neu eingeführt wurde der Code:

BG410END = -6 ständig wechselnde Arbeitszeiten im Spell

- *Arbeitszeit Lehrer*

Lehrer gaben häufig als Arbeitszeit die Pflichtstundenzahl an, nicht die Gesamtarbeitszeit einschließlich Vor- und Nachbereitung. Diese Angaben blieben unverändert.

- *Kurzarbeit*

Wurde ein Erwerbsspell mit Kurzarbeit beendet, wurde das in den Korrekturvariablen BG410KOR und BG410END vermerkt.

- *Stundenreduzierung im Öffentlichen Dienst*

Stundenreduzierungen im Öffentlichen Dienst sind keine Kurzarbeit. Ein Arbeitszeitwechsel wurde in den Korrekturvariablen BG410KOR und BG410END abgebildet.

BG16411 Einkommen

Wenn eine Zielperson kein Einkommen erzielte (0 DM), z.B. Selbständige, die noch keinen Gewinn erwirtschafteten, dann wurde der Code: 0 (kein Einkommen) vergeben.

Betriebsgeschichte

- *BBQ02221/ BBQ01221 Privatisierung*

*Privatisierung an der Schnittstelle zweier Spells* Endete ein Spell mit einer Privatisierung und der nächste Spell begann im gleichen Monat, so verblieb die Privatisierung im vorangehenden Spell und der Beginn des nächsten Spells wurde auf einen Monat später ediert.

*BBQ02221/ BBQ01221 Privatisierungstermine* Als Privatisierungstermin der Bundesbahn gilt 1/1994. Die Bundespost wurde mit der Postreform in drei Bereiche gegliedert, Postdienst, Postbank und Telekom, als Privatisierungstermin gilt 1/1995.

- *BBQ222 Eigentümer*

*neuer Eigentümer Treuhandanstalt* Für die Herkunft des neuen Eigentümers wurde ein neuer Code eingeführt:

BBQ222 4 = Treuhand. Dieser Code wurde aber nur vergeben, wenn ein bereits privatisierter Betrieb zurück an die Treuhandanstalt ging.

*mehrere Eigentümerwechsel* Falls in einem Spell Eigentümerwechsel stattfanden, wurde unter BBQ222 nur der letzte neue Eigentümer codiert.

*neuer Eigentümer — Herkunft der Eigentümer von Mischeigentum* Bei mehreren Eigentümern entschied die Mehrheit der Anteile. Wenn diese zu 50% auf Ost- und zu 50% auf Westeigentümer verteilt waren, galt der Eigentümer als aus Westdeutschland stammend.

- *BBQ223 Auslaufende ABM-Stellen und Personalabbau*

Auslaufende ABM-Stellen wurden nicht als Personalabbau gewertet.

- *BGQ01252 bis BGQ09252 Unterstützung bei der Suche nach neuer Stelle*

Für die Frage nach der Unterstützung bei der Suche nach einer neuen Stelle wurden folgende Korrekturvariablen eingeführt:

BG252H Arbeitsamt

BG252I alter Arbeitgeber

BG252K Zeitungsannonce, Aushang o.ä.

Sofern mindestens eine gültige Nennung erfolgte, wurden die fehlenden Angaben in den Variablen BGQ01252 bis BGQ09252, BG252H, BG252I und BG252K auf 0 rekodiert.

#### BGQ07252/BGQ253 Versetzungen

Immer, wenn die örtliche Betriebseinheit als Arbeitsort gewechselt wurde, entstand ein neuer Spell (z.B. Versetzung von Lehrern an eine neue Schule, auch wenn ihr Arbeitgeber die Schulverwaltung blieb). Da es sich dabei um einen Wechsel von ET-Spell zu ET-Spell handelt, wurde unter BGQ07252/BGQ253 (Unterstützung neue Stelle, sonstiges) "Versetzung" vermerkt.

### **4.3. Erwerbsgeschichte der Zielperson – Lückenaktivität**

#### BL01414M Lückenart

- *Babyjahr/ Erziehungsurlaub*

Nicht alle Zielpersonen haben nach der Geburt eines Kindes ihre Erwerbsspell wegen Babyjahr oder Erziehungsurlaub gesplittet. Wurde von der Zielperson Babyjahr oder Erziehungsurlaub angegeben, so wurde dieser Lückenspell so belassen. Ansonsten wurde nicht gesplittet.

- *Unterschied Babyjahr (DDR-Recht)/Erziehungsurlaub(gültiges Recht)*

In dieser Variable wurde mit Code 4 ausschließlich der Erziehungsurlaub nach bundesdeutschem Recht erfasst. Babyjahre nach DDR-Recht erhielten Code 6.

- *Krankheiten*

Als Lücke angegebene längere Krankheitsphasen innerhalb von Erwerbstätigkeiten, wurden den entsprechenden ET-Spells zugeordnet. War eine solche Zuordnung nicht möglich, blieben sie unverändert als Lücken erhalten.

- *neu eingeführte Lückenarten*

Es wurden folgende neue Codes eingeführt:

BL01414M 7 = Vollzeit-Weiterbildung (vom Arbeitsamt finanziert)

BL01414M 8 = Berufs- bzw. Erwerbsunfähigkeitsrente

Code 8 erhielten Erwerbsunfähigkeitsrentner und Bezieher von EU-Renten, die ihr Arbeitsleben noch nicht als beendet betrachteten, im Erwerbsmodul unter "sonstige Lücke" verlistet waren und deshalb nicht in das Ruhestandsmodul gelangten. Teilzeit-Weiterbildungen veränderten die Lückenart Arbeitslosigkeit nicht.

- *Wehrdienst - Zeiten*

Haben Zielpersonen ihre Erwerbstätigkeit wegen Wehrdienstes gesplittet, so wurden diese Spells unverändert belassen. Zeitsoldaten galten als erwerbstätig.

- *Sonderregelung für vom Arbeitgeber delegierte Studenten:*

Studenten, die bei der NVA/Bundeswehr beschäftigt waren, bzw. andere von Betrieben zum Studium delegierte Zielpersonen, erhielten für die Zeit des Studiums einen Erwerbstätigkeitsspell und keinen Lückenspell. Die Betriebsgeschichte bezieht sich dann wieder auf die Studienrichtung.

#### BL06416A-N(O 263)/BLO265 Lückeneinkommen: Abfindung

Abfindungen wurden unter BL06416L verlistet. Im dazugehörigen Textfeld (F416M) erscheint dann: "einmalige Abfindung".

### **4.4. Nebentätigkeiten**

#### Q503\_S Saisonale Tätigkeiten

Für Nebentätigkeiten, die Saison-Charakter haben, wird eine Korrekturvariable eingeführt:

Q503\_S 1 = Saisonarbeit im Sommer

2 = Saisonarbeit im Winter

#### Ehrenamtliche Tätigkeiten

Nebentätigkeiten wurden nur erfasst, wenn sie bezahlt wurden. Nicht erfasst wurden z.B. Tätigkeiten als ehrenamtliche Bürgermeister, Betriebsräte usw.

#### 4.5. *Aus- und Weiterbildung*

##### BWQ603 Arten der Aus- und Weiterbildung

Zur Orientierung in der Unterscheidung gilt:

*Umschulung*: Zweit-Ausbildung, über Arbeitsamt finanziert

Hauptkriterium für eine Umschulung ist das Erlernen eines neuen Berufs. Daher galten auch Ausbildungen ohne staatlich anerkannten Abschluss, die zu einer beruflichen Qualifikation führten, als Umschulungen. Anerkannte Berufsabschlüsse sind z.B. Facharbeiter, Meister, Fachschulabschlüsse, Hochschulabschlüsse mit und ohne Diplom sowie postgraduale Studienabschlüsse.

*berufliche Ausbildung*: Erst- oder Zweit-Ausbildung, beide nicht über das Arbeitsamt finanziert

*Weiterbildung*: Qualifizierung im selben Beruf, zum Teil auch mit Berufsabschluss verbunden (sog. Anerkennungsqualifikation)

Wenn damit neue höhere Abschlüsse wie Facharbeiter, Meister, Fachschulabschlüsse, Hochschulabschlüsse mit und ohne Diplom oder postgraduale Studienabschlüsse erworben wurden, handelt es sich um berufliche Ausbildungen (nicht vom Arbeitsamt finanziert) oder um Umschulungen (vom Arbeitsamt finanziert). Weiterbildungen, die den Erwerb eines anerkannten Berufsabschlusses zum Ziel hatten, wurden dementsprechend umgetragen.

Als Weiterbildung galt auch der Erwerb von Berufsabschlüssen (z.B. Meister), über die die Zielperson bereits vor der Wende verfügte, die nach der Wende aber zur Angleichung an das bundesdeutsche Recht wiederholt wurden.

*Regelung für spezielle Berufsgruppen* Kindergärtnerinnen, Militärbeschäftigte und Verwaltungsfachangestellte können durch Anpassungsweiterbildungen einen neuen Berufsabschluss erwerben.

##### BWQ603 Ausbildungen bei Militär und Polizei

Militärische und polizeiliche Ausbildungen, deren Abschluss außerhalb von Militär und Polizei keine Gültigkeit hat (z.B. Ausbildung zum Fähnrich), wurden als Weiterbildungen erfasst.

##### Verwaltungsfachangestellte

Die Qualifizierung zur Verwaltungsfachangestellten gilt nicht als Ausbildungsabschluss und wurde als Weiterbildung angegeben.

##### Vollzeitausbildungen neben Erwerbstätigkeiten

In Sonderfällen konnten Vollzeiterwerbstätigkeiten neben Vollzeitausbildungen auftreten, z.B. bei Offizieren und Beamten. Auch in anderen Fällen war u.U. eine Vollzeit-Umschulung mit einem gleichzeitig weiterbestehenden Arbeitsverhältnis vereinbar, z.B. wenn es sich um 0-Stunden-Kurzarbeit handelte.

##### BWQ603 Sonstige Maßnahmen der Aus- und Weiterbildung

Für vom Arbeitsamt initiierte Maßnahmen für Arbeitslose, die weder einer Ausbildung noch einer Umschulung noch einer Weiterbildung entsprechen, wird in der Variable BWQ603 der Code 4 (Sonstiges) eingeführt. Eine genauere Beschreibung des Inhalts der Aus- und Weiterbildung wurde in der Zusatzvariable AWB\_OFF (offener Text) abgelegt. Solche Maßnahmen können z.B. Feststellungsmaßnahmen vor einer Umschulung, Informationslehrgänge usw. sein. Aus- und Weiterbildungen vom Typ 4 wurden im Frageschema wie Weiterbildungen behandelt, z.B. wurde die zeitliche Organisation unter Q607 verlistet. Die Lückenart 1 (arbeitslos) im Themenbereich Erwerbsgeschichte – Lückenaktivität blieb in solchen Fällen unverändert.

##### BW03481A, BW02481, BW05481C, BW04481B (Q 605) Erfassung der Dauer nachgetragener Weiterbildungen

Die Korrekturvariablen Q605Woch und Q605Tage beziehen sich nur auf Weiterbildungen, die aus der LVDDR nachgetragen wurden.

##### BWQ607 Weiterbildung —zeitliche Organisation

Weiterbildungen können sehr unterschiedlich organisiert sein (z.B. Block oder wenige Tage pro Woche).

Um diese Unterschiede genauer abzubilden, wurde die folgende

Zusatzvariable für die Weiterbildungsdauer pro Tag eingeführt:

Q607Zu1 - diese beinhaltet die Unterscheidung zwischen Ganztags- und anderen Weiterbildungen, wobei hier die tatsächliche stundenmäßige Auslastung eines Weiterbildungstages gemeint ist (1 = ganztags; 2 = nicht ganztags; 3 = teils ganztags/ teils nicht ganztags). Außerdem wurden Informationen über die konkrete Dauer der Weiterbildungen in den Zusatzvariablen Q607Tage bzw. Q607Woch erfasst.

#### Häufigkeit von Weiterbildungen

Zur Unterscheidung einmaliger Weiterbildungen von solchen, die über Jahre hinweg immer wieder, aber jeweils nur für einen begrenzten Zeitraum besucht wurden (z.B. regelmäßige Ferienweiterbildungen für Lehrer), wurde eine weitere Zusatzvariable eingeführt:

- Q607ZU2 1 = einmalige Weiterbildung  
2 = regelmäßig wiederkehrende Weiterbildung  
3 = unregelmäßig wiederkehrende Weiterbildung

#### BW58478A-L/ BW66478 (Q 609) Nachgetragene Weiterbildungen aus der LVDDR

Weiterbildungen wurden aus LVDDR nachgetragen, wenn sie nach 1989 begannen. Für die Ziele dieser umgetragenen Weiterbildungen wurden folgende Codes verwendet:

- BW58478D Einarbeitung an neuem Arbeitsplatz  
BW58478E Qualifizierung für beruflichen Aufstieg  
BW58478F Anpassung an neue berufliche Anforderungen  
BW66478 Sonstiges  
BW58478M Wiedereinstieg ins Berufsleben  
BW58478N Obligatorische betriebliche Weiterbildung  
BW58478O Vertiefung, Erweiterung, Auffrischung vorhandener beruflicher Kenntnisse  
BW58478P Kennenlernen anderer Berufe/Fachrichtungen, um beruflich nicht so festgelegt zu sein  
BW58478Q Nachholen eines beruflichen Abschlusses

#### AB11316A Weiterbildung - staatlich anerkannter Abschluss

Die Variable Q612 enthält alle staatlichen Abschlüsse, also auch IHK-Zertifikate o.ä. Da die Frage im Interview zum Teil anders verstanden wurde, wurde eine Korrekturvariable eingeführt:

- Q612KORR 1 = Abschluss ist Ausbildungsabschluss  
2 = Abschluss ist kein Ausbildungsabschluss

#### AB11316A neuer Ausbildungsabschluss

Anpassungsqualifikationen führen nur dann zu einem neuen Ausbildungsabschluss, wenn sich dadurch das Berufsfeld verändert. Für Kindergärtnerinnen gilt der Berufsabschluss „Erzieherin“ als neuer Ausbildungsabschluss.

#### BWO620 Anerkennung DDR-Abschluss

Als neuer Code wurde eingeführt:

Q620 3 = nicht bekannt, da Anerkennungsverfahren noch läuft

Bei etwa 150 Fällen wurde die Frage nach der Anerkennung des DDR-Abschlusses nicht gestellt, sie haben in der Variable ein Systemmissing.

### **4.6. Erwerbsgeschichte Partner**

#### FP13508A: Ausbildungsabschluss des Partners

Erfasst wurde der höchste Ausbildungsabschluss. Hat der Partner einen Facharbeiter- und einen Hochschulabschluss, wurde der Hochschulabschluss eingetragen.

#### FT07512A/FT06512A: Beginn des ersten Erwerbsspiels

Die Erwerbsgeschichte des Partners wurde ab dem Zeitpunkt des Zusammenzugs erfasst.

Lag das Anfangsdatum einer Tätigkeit vor dem Zeitpunkt des Zusammenzugs, wurde es auf das Datum des Zusammenzugs ediert.

#### FT09512A/FT08512A: Ende des letzten Erwerbsspiels

Die Erwerbsgeschichte des Partners endet mit dem Zeitpunkt des Zusammenlebens. Nach einer Trennung fortlaufende Erwerbs- oder Lückenspiels wurden auf das Trennungsdatum zurückgesetzt.

#### Splitting-Kriterien für Partner-Erwerbsspells

Partner-Erwerbsspells wurden gesplittet, wenn sich eines der folgenden Kriterien veränderte:

- Erwerbsstatus (FT05511A und FT05511B)
  - Berufliche Tätigkeit (F513A)
  - Berufliche und differenzierte berufliche Stellung (FT10514M und FT10514), also auch Hinzukommen oder Wegfall einer Leitungsfunktion.
- Betriebswechsel waren bei Partnern kein Splittinggrund. Demzufolge wurden Spells, die nur auf einem Betriebswechsel beruhen, zusammengefasst.

#### FT10514M berufliche Stellung Partner

Ediert wurde nur bei eindeutig falscher Zuordnung (z.B. Angestellter statt Genossenschaftsbauer).

#### FT10514M, FT10514 Veränderung der beruflichen Stellung im Spell

Veränderungen der beruflichen Stellung des Partners wurden durch Korrekturvariablen abgebildet:

- Q13250K Änderung der beruflichen Stellung
- Q13250E berufliche Stellung am Spellende
- Q13251K Änderung der differenzierten beruflichen Stellung
- Q13251E differenzierte berufliche Stellung am Spellende
- Q13253K Änderung der Leitungsfunktion im Spell
- Q13253E Leitungsfunktion am Spellende

#### FT15515A: Arbeitszeitwechsel im Spell

Veränderungen der Arbeitszeit des Partners waren kein Splittinggrund. Wurden Erwerbsspells getrennt angegeben, weil der Partner z.B. von einer Voll- zu einer Teilzeitbeschäftigung wechselte, so wurden diese Spells zusammengefasst. Die Angaben der Variablen FT15515A beziehen sich dann auf die Arbeitszeit zum Spellbeginn (es handelt sich bei FT15515A um keine Korrekturvariable!). Es wurden Korrekturvariablen eingefügt:

- FT15515A wöchentliche Arbeitszeit am Spellbeginn
  - Q1326K Arbeitszeit im Spell verändert
  - Q1326E Arbeitszeit am Spellende
  - Q1326T Zeitpunkt des Wechsels (in Monaten seit 1900)
- Neu eingeführt wurde der Code:  
FT15515A = -6 ständig wechselnde Arbeitszeiten im Spell

### **4.7. Kinder**

#### FK14608B Auszugsdatum

War ein Kind vorzeitig aus dem Haushalt der Zielperson ausgezogen und das genaue Auszugsdatum nicht bekannt, z.B. weil das Kind nach einer Trennung beim ehemaligen Partner lebt, o.ä., wurde eine Zusatzvariable eingeführt:

- Q1780ZU 0 = Kind ist im Haushalt der Zielperson aufgewachsen
- 1 = Kind ist vorzeitig aus dem Haushalt der Zielperson ausgezogen oder hat nie dort gelebt

#### FK07604A Schulabschluss

Schulabschlüsse werden bei eindeutig falscher Zuordnung auf den historisch exakten Schultyp ediert.

#### Lückenart

Der Code 6 (Hausfrau/-mann) kann auch Babyjahre und Erziehungsurlaub beinhalten.

### **4.8. Organisationen und Vereine der Zielperson**

#### Eintritt und Dauer einer Mitgliedschaft

Eintrittsdaten in eine Gewerkschaft beziehen sich in der Regel auf den ersten Eintritt in eine Gewerkschaft überhaupt. Die Gewerkschaftsmitgliedschaft von Zielpersonen, die ununterbrochen zu DDR-Zeiten im FDGB und anschließend in einer bundesdeutschen Gewerkschaft waren, wird einschließlich der DDR-Mitgliedschaft gerechnet. Dabei kann die Gewerkschaft auch gewechselt worden sein.



#### Unklare Eintrittsdaten

Für unklare Eintrittsdaten in die Gewerkschaft wurde ein neuer Code eingeführt: -2/-2. Dieser bedeutet, dass das Eintrittsdatum nach dem Interviewzeitpunkt der LVDDR liegen muss (Eintrittsdatum > 1991/92). Der Code wurde vergeben, wenn eine Zielperson in der LVDDR angegeben hatte, zum Interviewzeitpunkt nicht Mitglied einer Gewerkschaft gewesen zu sein, aber in der LVOST ein Eintrittsdatum angab, das vor diesem Zeitpunkt liegt.

#### **4.9. Ruhestand**

##### Beginn des Ruhestandes

Die Enddaten der Erwerbsgeschichte wurden mit den Anfangsdaten des Ruhestandes abgeglichen. Prinzipiell beginnt der Ruhestand in dem Monat nach dem Ende der Erwerbsgeschichte.

##### Neue Codes für die Art des Ruhestandes

RU\_ART     1 = Altersruhestand  
             2 = Vorruhestand (Altersübergang)  
             3 = Invalidität (Erwerbs- bzw. Berufsunfähigkeitsrente)  
             4 = Sonstiges



## 5. Variablenindex

|  |     |                             |    |
|--|-----|-----------------------------|----|
| AB11316A (awl456p.sav).....            | 89  | BG05403A (ru3456p.sav)..... | 72 |
| AB11316B (awl456p.sav).....            | 89  | BG05403B (ru3456p.sav)..... | 77 |
| AB81319M (awl456p.sav).....            | 86  | BG06403 (bgl456p.sav).....  | 52 |
| AFAB (ma3456p.sav).....                | 161 | BG06403A (ru3456p.sav)..... | 72 |
| AFEF (ma3456p.sav).....                | 161 | BG06403B (ru3456p.sav)..... | 77 |
| AFLU (ma3456p.sav).....                | 161 | BG07403 (bgl456p.sav).....  | 52 |
| AFMA (ma3456p.sav).....                | 161 | BG07403A (bgl456p.sav)..... | 52 |
| AFMI (ma3456p.sav).....                | 161 | BG08403 (bgl456p.sav).....  | 52 |
| AK01Q350 - AK01Q354 (ru3456p.sav)..... | 79  | BG10407A (bgl456p.sav)..... | 54 |
| AK02Q350 - AK02Q354 (ru3456p.sav)..... | 79  | BG10407B (bgl456p.sav)..... | 54 |
| AK04Q350 - AK04Q354 (ru3456p.sav)..... | 80  | BG11409A (bgl456p.sav)..... | 54 |
| AK05Q350 - AK05Q354 (ru3456p.sav)..... | 80  | BG11409B (bgl456p.sav)..... | 59 |
| AK31Q350 - AK31Q354 (ru3456p.sav)..... | 80  | BG11409B (ru3456p.sav)..... | 72 |
| AK32Q350 - AK32Q354 (ru3456p.sav)..... | 80  | BG11409C (ru3456p.sav)..... | 77 |
| AK33Q350 - AK33Q354 (ru3456p.sav)..... | 80  | BG13405 (bgl456p.sav).....  | 49 |
| AK34Q350 - AK34Q354 (ru3456p.sav)..... | 80  | BG13405A (ru3456p.sav)..... | 70 |
| AK35Q350 - AK35Q354 (ru3456p.sav)..... | 80  | BG13405B (ru3456p.sav)..... | 70 |
| AK36Q350 - AK36Q354 (ru3456p.sav)..... | 80  | BG13405C (ru3456p.sav)..... | 75 |
| AK37Q350 - AK37Q354 (ru3456p.sav)..... | 80  | BG13405D (ru3456p.sav)..... | 75 |
| AK38Q350 - AK38Q354 (ru3456p.sav)..... | 80  | BG13405M (bgl456p.sav)..... | 48 |
| AKQ350 - AKQ353 (ru3456p.sav).....     | 79  | BG15410 (bgl456p.sav).....  | 55 |
| AKQ354 (ru3456p.sav).....              | 79  | BG16411 (bgl456p.sav).....  | 55 |
| ANZAWB (awq456p.sav).....              | 84  | BG16411A (bgl456p.sav)..... | 56 |
| ANZKN1 (knq456p.sav).....              | 102 | BG203ANF (bgl456p.sav)..... | 52 |
| ANZKN2 (knq456p.sav).....              | 106 | BG203END (bgl456p.sav)..... | 52 |
| ANZNE (nbq456p.sav).....               | 81  | BG203KOR (bgl456p.sav)..... | 52 |
| ANZPA (fpq456p.sav).....               | 114 | BG20411 (bgl456p.sav).....  | 56 |
| ANZSP (bgq456p.sav).....               | 46  | BG20411A (bgl456p.sav)..... | 56 |
| AWABA (bk456p.sav).....                | 93  | BG252H (bgl456p.sav).....   | 63 |
| AWB_OFF (awl456p.sav).....             | 84  | BG252I (bgl456p.sav).....   | 63 |
| AWBNO (awl456p.sav).....               | 84  | BG252K (bgl456p.sav).....   | 63 |
| AWBNOALT (awl456p.sav).....            | 90  | BG405EDI (bgl456p.sav)..... | 50 |
| AWEFA (bk456p.sav).....                | 93  | BG405END (bgl456p.sav)..... | 51 |
| AWLUA (bk456p.sav).....                | 93  | BG405KOR (bgl456p.sav)..... | 51 |
| AWMAA (bk456p.sav).....                | 93  | BG405MED (bgl456p.sav)..... | 49 |
| AWMIA (bk456p.sav).....                | 93  | BG405MEN (bgl456p.sav)..... | 48 |
| B288_i88 (bgq456p.sav).....            | 68  | BG405MKO (bgl456p.sav)..... | 48 |
| B624_i88 (awq456p.sav).....            | 92  | BG408MEN (bgl456p.sav)..... | 54 |
| BAND (pa3456p.sav).....                | 38  | BG408MKO (bgl456p.sav)..... | 54 |
| BBQ01221 (bgl456p.sav).....            | 57  | BG409BS (ru3456p.sav).....  | 72 |
| BBQ02221 (bgl456p.sav).....            | 57  | BG409CS (ru3456p.sav).....  | 77 |
| BBQ220 (bgl456p.sav).....              | 57  | BG410END (bgl456p.sav)..... | 55 |
| BBQ220a (bgl456p.sav).....             | 57  | BG410KOR (bgl456p.sav)..... | 55 |
| BBQ222 (bgl456p.sav).....              | 57  | BG413AKO (bgl456p.sav)..... | 61 |
| BBQ223 (bgl456p.sav).....              | 58  | BG68408A (ru3456p.sav)..... | 72 |
| BBQ224 (bgl456p.sav).....              | 58  | BG68408B (ru3456p.sav)..... | 77 |
| BBQ225 (bgl456p.sav).....              | 58  | BG68408M (bgl456p.sav)..... | 53 |
| BBQ226 (bgl456p.sav).....              | 58  | BG71413A (bgl456p.sav)..... | 60 |
| BBQ227 (bgl456p.sav).....              | 59  | BG71413B (bgl456p.sav)..... | 62 |
| BBQ227_E (bgl456p.sav).....            | 59  | BG71413C (bgl456p.sav)..... | 62 |
| BBQ229 (bgl456p.sav).....              | 59  | BG71413D (bgl456p.sav)..... | 62 |
| BBQ230 (bgl456p.sav).....              | 59  | BG71413E (bgl456p.sav)..... | 62 |
| BBQ231a (bgl456p.sav).....             | 60  | BG71413F (bgl456p.sav)..... | 62 |
| BBQ231bA (bgl456p.sav).....            | 60  | BGQ01252 (bgl456p.sav)..... | 63 |
| BBQ231bB (bgl456p.sav).....            | 60  | BGQ02252 (bgl456p.sav)..... | 63 |
| BBQ231bC (bgl456p.sav).....            | 60  | BGQ03252 (bgl456p.sav)..... | 63 |
| BBQ231bD (bgl456p.sav).....            | 60  | BGQ04252 (bgl456p.sav)..... | 63 |
| BBQ231bE (bgl456p.sav).....            | 60  | BGQ05252 (bgl456p.sav)..... | 63 |
| BG05403 (bgl456p.sav).....             | 52  | BGQ06252 (bgl456p.sav)..... | 63 |

|                             |    |                                      |        |
|-----------------------------|----|--------------------------------------|--------|
| BGQ07252 (bgl456p.sav)..... | 63 | BS10423M (bgq456p.sav).....          | 66     |
| BGQ08252 (bgl456p.sav)..... | 63 | BS13423M (bgq456p.sav).....          | 66     |
| BGQ09252 (bgl456p.sav)..... | 63 | BSQ01280 (bgq456p.sav).....          | 67     |
| BGQ20202 (bgl456p.sav)..... | 51 | BSQ285 (bgq456p.sav).....            | 67     |
| BGQ20203 (bgl456p.sav)..... | 52 | BSQ286 (bgq456p.sav).....            | 67     |
| BGQ203 (bgl456p.sav).....   | 53 | BSQ287 (bgq456p.sav).....            | 67     |
| BGQ204 (bgl456p.sav).....   | 53 | BSQ288 (bgq456p.sav).....            | 68     |
| BGQ212 (bgl456p.sav).....   | 55 | BSQ288S (bgq456p.sav).....           | 68     |
| BGQ240 (bgl456p.sav).....   | 61 | BW01Q621 (awq456p.sav).....          | 91     |
| BGQ241 (bgl456p.sav).....   | 61 | BW02481 (awl456p.sav).....           | 85     |
| BGQ242 (bgl456p.sav).....   | 61 | BW02Q621 (awq456p.sav).....          | 91     |
| BGQ243 (bgl456p.sav).....   | 61 | BW03481A (awl456p.sav).....          | 85     |
| BGQ244 (bgl456p.sav).....   | 61 | BW03Q621 (awq456p.sav).....          | 91     |
| BGQ245 (bgl456p.sav).....   | 61 | BW04481B (awl456p.sav).....          | 85     |
| BGQ246 (bgl456p.sav).....   | 61 | BW04Q621 (awq456p.sav).....          | 91     |
| BGQ247 (bgl456p.sav).....   | 61 | BW05481C (awl456p.sav).....          | 85     |
| BGQ248 (bgl456p.sav).....   | 61 | BW05Q621 (awq456p.sav).....          | 91     |
| BGQ249A (bgl456p.sav).....  | 61 | BW06481D (awl456p.sav).....          | 85     |
| BGQ249B (bgl456p.sav).....  | 61 | BW06Q621 (awq456p.sav).....          | 91     |
| BGQ251 (bgl456p.sav).....   | 62 | BW07Q621 (awq456p.sav).....          | 91     |
| BGQ253 (bgl456p.sav).....   | 63 | BW08Q621 (awq456p.sav).....          | 91     |
| BGQ3042 (ru3456p.sav).....  | 71 | BW09Q621 (awq456p.sav).....          | 91     |
| BGQ3043 (ru3456p.sav).....  | 72 | BW53479M (awl456p.sav).....          | 89     |
| BGQ3252 (ru3456p.sav).....  | 76 | BW57476M (awl456p.sav).....          | 84     |
| BGQ3253 (ru3456p.sav).....  | 76 | BW58478A (awl456p.sav).....          | 87     |
| BL01414M (bgl456p.sav)..... | 64 | BW58478B (awl456p.sav).....          | 87     |
| BL02415 (bgl456p.sav).....  | 64 | BW58478C (awl456p.sav).....          | 87     |
| BL03415 (bgl456p.sav).....  | 64 | BW58478D (awl456p.sav).....          | 87     |
| BL04415 (bgl456p.sav).....  | 64 | BW58478E (awl456p.sav).....          | 87     |
| BL04415A (bgl456p.sav)..... | 64 | BW58478F (awl456p.sav).....          | 87     |
| BL05415 (bgl456p.sav).....  | 64 | BW58478G (awl456p.sav).....          | 88     |
| BL06416A (bgl456p.sav)..... | 65 | BW58478H (awl456p.sav).....          | 88     |
| BL06416B (bgl456p.sav)..... | 65 | BW58478I (awl456p.sav).....          | 88     |
| BL06416C (bgl456p.sav)..... | 65 | BW58478K (awl456p.sav).....          | 88     |
| BL06416D (bgl456p.sav)..... | 65 | BW58478L (awl456p.sav).....          | 88     |
| BL06416E (bgl456p.sav)..... | 65 | BW58478M (awl456p.sav).....          | 88     |
| BL06416F (bgl456p.sav)..... | 65 | BW58478N (awl456p.sav).....          | 88     |
| BL06416G (bgl456p.sav)..... | 65 | BW58478O (awl456p.sav).....          | 88     |
| BL06416H (bgl456p.sav)..... | 65 | BW58478P (awl456p.sav).....          | 88     |
| BL06416I (bgl456p.sav)..... | 65 | BW58478Q (awl456p.sav).....          | 88     |
| BL06416K (bgl456p.sav)..... | 65 | BW66478 (awl456p.sav).....           | 88     |
| BL06416L (bgl456p.sav)..... | 65 | BW69481A (awl456p.sav).....          | 87     |
| BL06416M (bgl456p.sav)..... | 65 | BWQ603 (awl456p.sav).....            | 84     |
| BL06416N (bgl456p.sav)..... | 65 | BWQ607 (awl456p.sav).....            | 86     |
| BL07417M (bgl456p.sav)..... | 66 | BWQ610 (awl456p.sav).....            | 89     |
| BLQ265 (bgl456p.sav).....   | 66 | BWQ620 (awq456p.sav).....            | 90     |
| BN06472 (nbl456p.sav).....  | 82 | BWQ622 (awq456p.sav).....            | 91     |
| BN07472 (nbl456p.sav).....  | 82 | BWQ623 (awq456p.sav).....            | 91     |
| BN08472 (nbl456p.sav).....  | 82 | BWQ624 (awq456p.sav).....            | 92     |
| BN09472 (nbl456p.sav).....  | 82 | BWQ624S (awq456p.sav).....           | 92     |
| BN09472A (nbl456p.sav)..... | 82 | CATI_ID (pa3456p.sav).....           | 38     |
| BN11473 (nbl456p.sav).....  | 83 | CATICAPI (pa3456p.sav).....          | 38     |
| BN12474 (nbl456p.sav).....  | 83 | DATUM ( ma3456p.sav).....            | 169    |
| BN15470 (nbq456p.sav).....  | 81 | EGEND (fa3p.sav).....                | 137    |
| BN15470A (nbl456p.sav)..... | 81 | END (awl456p.sav).....               | 85     |
| BRAN_ED1 (bgl456p.sav)..... | 55 | END (bgl456p.sav).....               | 53, 65 |
| BS01421A (ru3456p.sav)..... | 69 | END (nbl456p.sav).....               | 83     |
| BS01421B (ru3456p.sav)..... | 69 | ETNO (fpeg456p.sav).....             | 120    |
| BS03423M (bgq456p.sav)..... | 66 | ETNOALT (fpeg456p.sav).....          | 120    |
| BS04423M (bgq456p.sav)..... | 66 | F01Q1516-F05Q1516 (op3456p.sav)..... | 142    |
| BS05423M (bgq456p.sav)..... | 66 | F1316M (awl456p.sav).....            | 90     |
| BS07423M (bgq456p.sav)..... | 66 | F1508A (fpp456p.sav).....            | 119    |

|                                  |     |                              |     |
|----------------------------------|-----|------------------------------|-----|
| F1508AS (fpp456p.sav).....       | 119 | FA3Q1523 (op3456p.sav).....  | 144 |
| F1508i88 (fpp456p.sav).....      | 119 | FA3Q1530 (op3456p.sav).....  | 145 |
| F207M (wgq3456p.sav).....        | 40  | FA4Q1507 (op3456p.sav).....  | 143 |
| F2508A (fpp456p.sav).....        | 120 | FA4Q1524 (op3456p.sav).....  | 144 |
| F401 (bgl456p.sav).....          | 46  | FA5Q1507 (op3456p.sav).....  | 143 |
| F401 EDI (bgl456p.sav).....      | 46  | FA6Q1510 (op3456p.sav).....  | 143 |
| F401 END (bgl456p.sav).....      | 47  | FA7Q1511 (op3456p.sav).....  | 144 |
| F401END (bgl456p.sav).....       | 47  | FAQ1360 (fpq456p.sav).....   | 134 |
| F401KORR (bgl456p.sav).....      | 47  | FAQ1361 (fpq456p.sav).....   | 134 |
| F401LEIH (bgl456p.sav).....      | 47  | FAQ1362 (fpq456p.sav).....   | 134 |
| F401TIM (bgl456p.sav).....       | 47  | FAQ1363 (fpq456p.sav).....   | 134 |
| F401WECH (bgl456p.sav).....      | 47  | FAQ1365 (fpq456p.sav).....   | 134 |
| F402 (bgl456p.sav).....          | 48  | FAQ1366 (fpq456p.sav).....   | 134 |
| F402A (ru3456p.sav).....         | 70  | FAQ1367 (fpq456p.sav).....   | 134 |
| F402Ai88 (ru3456p.sav).....      | 70  | FAQ1368 (fpq456p.sav).....   | 134 |
| F402AS (ru3456p.sav).....        | 70  | FAQ1500 (op3456p.sav).....   | 141 |
| F402B (ru3456p.sav).....         | 74  | FAQ1501 (op3456p.sav).....   | 141 |
| F402Bi88 (ru3456p.sav).....      | 74  | FK011713 (kil3456p.sav)..... | 154 |
| F402BS (ru3456p.sav).....        | 74  | FK01601A.....                | 148 |
| F407M (bgl456p.sav).....         | 56  | FK021713 (kil3456p.sav)..... | 154 |
| F407MEND (bgl456p.sav).....      | 57  | FK02602A (kil3456p.sav)..... | 148 |
| F414M (bgl456p.sav).....         | 64  | FK031713 (kil3456p.sav)..... | 155 |
| F416M (bgl456p.sav).....         | 65  | FK03602A (kil3456p.sav)..... | 148 |
| F41ENI88 (bgl456p.sav).....      | 47  | FK03603B (kil3456p.sav)..... | 148 |
| F457 (ru3456p.sav).....          | 73  | FK04602A (kil3456p.sav)..... | 148 |
| F458 (ru3456p.sav).....          | 78  | FK04602B (kil3456p.sav)..... | 149 |
| F471 (nbl456p.sav).....          | 81  | FK04602C (kil3456p.sav)..... | 149 |
| F471_i88 (nbl456p.sav).....      | 82  | FK07604A (kil3456p.sav)..... | 158 |
| F471S (nbl456p.sav).....         | 82  | FK07604B (kil3456p.sav)..... | 158 |
| F477 (awl456p.sav).....          | 84  | FK07604C (kil3456p.sav)..... | 159 |
| F477_i88 (awl456p.sav).....      | 85  | FK07604D (kil3456p.sav)..... | 159 |
| F477S (awl456p.sav).....         | 85  | FK08605A (kil3456p.sav)..... | 159 |
| F480M (awl456p.sav).....         | 90  | FK08605B (kil3456p.sav)..... | 159 |
| F4eid88 (bgl456p.sav).....       | 47  | FK08605C (kil3456p.sav)..... | 160 |
| F509_i88 (fa3p.sav).....         | 138 | FK08605D (kil3456p.sav)..... | 160 |
| F509A (fa3p.sav).....            | 137 | FK14608A (kil3456p.sav)..... | 151 |
| F509AS (fa3p.sav).....           | 138 | FK14608B (kil3456p.sav)..... | 151 |
| F511 (fpeg456p.sav).....         | 126 | FK601 (kil3456p.sav).....    | 147 |
| F513_i88 (fpeg456p.sav).....     | 122 | FK72603A (kil3456p.sav)..... | 148 |
| F513A (fpeg456p.sav).....        | 122 | FK84607A (kil3456p.sav)..... | 150 |
| F513AS (fpeg456p.sav).....       | 122 | FK84607B (kil3456p.sav)..... | 150 |
| F809A (oz3456p.sav).....         | 94  | FK84607C (kil3456p.sav)..... | 150 |
| F818C (oz3456p.sav).....         | 97  | FK84607D (kil3456p.sav)..... | 150 |
| F916A1-F916A3 (ma3456p.sav)..... | 167 | FK84607E (kil3456p.sav)..... | 150 |
| F916B1-F916B3 (ma3456p.sav)..... | 167 | FK84607F (kil3456p.sav)..... | 150 |
| F916C1-F916C3 (ma3456p.sav)..... | 167 | FK84607G (kil3456p.sav)..... | 150 |
| F916D1-F916D3 (ma3456p.sav)..... | 167 | FK84607H (kil3456p.sav)..... | 150 |
| F916E1-F916E3 (ma3456p.sav)..... | 167 | FK84607I (kil3456p.sav)..... | 150 |
| FA01500B (fa3p.sav).....         | 135 | FK84607K (kil3456p.sav)..... | 150 |
| FA1500A (fpq456p.sav).....       | 114 | FK84607L (kil3456p.sav)..... | 150 |
| FA1Q1502 (op3456p.sav).....      | 141 | FK84607M (kil3456p.sav)..... | 150 |
| FA1Q1504 (op3456p.sav).....      | 142 | FK84607N (kil3456p.sav)..... | 151 |
| FA1Q1508 (op3456p.sav).....      | 143 | FKQ11i88 (kil3456p.sav)..... | 152 |
| FA1Q1521 (op3456p.sav).....      | 144 | FKQ16i88 (kil3456p.sav)..... | 156 |
| FA1Q1528 (op3456p.sav).....      | 145 | FKQ1710 (kil3456p.sav).....  | 152 |
| FA2Q1502 (op3456p.sav).....      | 141 | FKQ1711 (kil3456p.sav).....  | 152 |
| FA2Q1505 (op3456p.sav).....      | 142 | FKQ17110 (kil3456p.sav)..... | 152 |
| FA2Q1509 (op3456p.sav).....      | 143 | FKQ17111 (kil3456p.sav)..... | 153 |
| FA2Q1522 (op3456p.sav).....      | 144 | FKQ17112 (kil3456p.sav)..... | 154 |
| FA2Q1529 (op3456p.sav).....      | 145 | FKQ17113 (kil3456p.sav)..... | 154 |
| FA3Q1506 (op3456p.sav).....      | 143 | FKQ1711S (kil3456p.sav)..... | 152 |
| FA3Q1509 (op3456p.sav).....      | 143 | FKQ1712 (kil3456p.sav).....  | 154 |

|                                      |     |                              |     |
|--------------------------------------|-----|------------------------------|-----|
| FKQ1714 (kil3456p.sav).....          | 155 | FT06512C (fpeg456p.sav)..... | 127 |
| FKQ1715 (kil3456p.sav).....          | 155 | FT07512A (fpeg456p.sav)..... | 121 |
| FKQ17150 (kil3456p.sav).....         | 156 | FT07512C (fpeg456p.sav)..... | 127 |
| FKQ17151 (kil3456p.sav).....         | 156 | FT08512A (fpeg456p.sav)..... | 121 |
| FKQ17152 (kil3456p.sav).....         | 157 | FT08512C (fpeg456p.sav)..... | 127 |
| FKQ17153 (kil3456p.sav).....         | 157 | FT09512A (fpeg456p.sav)..... | 121 |
| FKQ1716 (kil3456p.sav).....          | 155 | FT09512B (fpeg456p.sav)..... | 121 |
| FKQ1716S (kil3456p.sav).....         | 155 | FT09512C (fpeg456p.sav)..... | 127 |
| FKQ1717 (kil3456p.sav).....          | 158 | FT09512D (fpeg456p.sav)..... | 127 |
| FLEX11A (fl3456p.sav).....           | 146 | FT10514 (fpeg456p.sav).....  | 123 |
| FLEX12A (fl3456p.sav).....           | 146 | FT10514A (fpeg456p.sav)..... | 125 |
| FLEX3A (fl3456p.sav).....            | 146 | FT10514B (fpeg456p.sav)..... | 125 |
| FLEX5A (fl3456p.sav).....            | 146 | FT10514M (fpeg456p.sav)..... | 122 |
| FLEX6A (fl3456p.sav).....            | 146 | FT15515A (fpeg456p.sav)..... | 125 |
| FO1Q1513-FO5Q1513 (op3456p.sav)..... | 141 | FV1Q1307 (fpp456p.sav).....  | 127 |
| FO1Q1514-FO5Q1514 (op3456p.sav)..... | 142 | FV2Q1307 (fpp456p.sav).....  | 127 |
| FOJ11515-FOJ51515 (op3456p.sav)..... | 142 | FVQ1904 (ma3456p.sav).....   | 163 |
| FOM11515-FOM51515 (op3456p.sav)..... | 142 | FVQ1905 (ma3456p.sav).....   | 163 |
| FP03505A (fpp456p.sav).....          | 114 | FVQ1906 (ma3456p.sav).....   | 163 |
| FP03505B (fpp456p.sav).....          | 114 | FVQ1907 (ma3456p.sav).....   | 163 |
| FP03505C (fa3p.sav).....             | 135 | FVQ1908 (ma3456p.sav).....   | 164 |
| FP03505C (fpp456p.sav).....          | 117 | FVQ1909 (ma3456p.sav).....   | 164 |
| FP04505B (fpp456p.sav).....          | 114 | FVQ1910 (ma3456p.sav).....   | 164 |
| FP04505C (fa3p.sav).....             | 135 | G_JAHR (pa3456p.sav).....    | 38  |
| FP04505C (fpp456p.sav).....          | 117 | G_MONAT (pa3456p.sav).....   | 38  |
| FP06505A (fpp456p.sav).....          | 116 | G_TAG (pa3456p.sav).....     | 38  |
| FP06505B (fpp456p.sav).....          | 116 | GEBDAT (pa3456p.sav).....    | 38  |
| FP07506A (fpp456p.sav).....          | 117 | HA01900A (ma3456p.sav).....  | 162 |
| FP07506B (fpp456p.sav).....          | 117 | HA01900B (ma3456p.sav).....  | 162 |
| FP07506C (fa3p.sav).....             | 136 | HAQ1902 (ma3456p.sav).....   | 162 |
| FP07506D (fa3p.sav).....             | 136 | HEIRDAT (fa3p.sav).....      | 135 |
| FP08507A (fpp456p.sav).....          | 118 | HEIRDAT (fpp456p.sav).....   | 116 |
| FP08507B (fpp456p.sav).....          | 118 | HPM_i88 (fpp456p.sav).....   | 132 |
| FP09508A (fpp456p.sav).....          | 119 | HPM11355 (fpp456p.sav).....  | 132 |
| FP13508A (fpp456p.sav).....          | 119 | HPM1353 (fpp456p.sav).....   | 131 |
| FP58509A (fa3p.sav).....             | 137 | HPM1354 (fpp456p.sav).....   | 131 |
| FP58509B (fa3p.sav).....             | 137 | HPM1355 (fpp456p.sav).....   | 131 |
| FP58509C (fa3p.sav).....             | 137 | HPM1355S (fpp456p.sav).....  | 131 |
| FP62509A (fa3p.sav).....             | 138 | HPM21355 (fpp456p.sav).....  | 132 |
| FP62509B (fa3p.sav).....             | 139 | HPM31355 (fpp456p.sav).....  | 133 |
| FP62509C (fa3p.sav).....             | 140 | HPM41355 (fpp456p.sav).....  | 134 |
| FP62509M (fa3p.sav).....             | 138 | HPV_i88 (fpp456p.sav).....   | 129 |
| FP63503A (fpp456p.sav).....          | 116 | HPV11332 (fpp456p.sav).....  | 129 |
| FP63503B (fpp456p.sav).....          | 116 | HPV1350 (fpp456p.sav).....   | 128 |
| FP63503C (fa3p.sav).....             | 135 | HPV1351 (fpp456p.sav).....   | 128 |
| FP64503B (fpp456p.sav).....          | 116 | HPV1352 (fpp456p.sav).....   | 128 |
| FP64503C (fa3p.sav).....             | 135 | HPV1352S (fpp456p.sav).....  | 129 |
| FP68505A (fpp456p.sav).....          | 116 | HPV21332 (fpp456p.sav).....  | 129 |
| FP68505B (fpp456p.sav).....          | 115 | HPV31332 (fpp456p.sav).....  | 130 |
| FP68505C (fa3p.sav).....             | 136 | HPV41332 (fpp456p.sav).....  | 131 |
| FP68505C (fpp456p.sav).....          | 117 | I_JAHR (pa3456p.sav).....    | 39  |
| FP74510M (fpp456p.sav).....          | 128 | I_MONAT (pa3456p.sav).....   | 39  |
| FP75502A (fpp456p.sav).....          | 115 | I_TAG (pa3456p.sav).....     | 39  |
| FP76502A (fpp456p.sav).....          | 115 | I_TIME (pa3456p.sav).....    | 39  |
| FPQ1312 (fpp456p.sav).....           | 118 | INTDAT (pa3456p.sav).....    | 39  |
| FPQ1313 (fpp456p.sav).....           | 118 | INTNR (pa3456p.sav).....     | 38  |
| FT05511A (fpeg456p.sav).....         | 120 | KOHORTE (pa3456p.sav).....   | 39  |
| FT05511B (fpeg456p.sav).....         | 121 | KPQ2301 (ma3456p.sav).....   | 168 |
| FT05511C (fa3p.sav).....             | 136 | KPQ2302 (ma3456p.sav).....   | 168 |
| FT05511C (fpeg456p.sav).....         | 126 | KPQ2303 (ma3456p.sav).....   | 168 |
| FT05511D (fa3p.sav).....             | 137 | KPQ2304 (ma3456p.sav).....   | 168 |
| FT06512A (fpeg456p.sav).....         | 121 | KPQ3000 (ma3456p.sav).....   | 169 |

## LV-Ost Panel, Datendokumentation, Variablenindex

|                             |     |  |     |
|-----------------------------|-----|--|-----|
| MFAB (ma3456p.sav).....     | 161 | OA01Q813- OA05Q813 (oz3456p.sav).....  | 96  |
| MFEF (ma3456p.sav).....     | 161 | OA01Q814- OA05Q814 (oz3456p.sav).....  | 96  |
| MFLU (ma3456p.sav).....     | 161 | OA01Q816- OA05Q816 (oz3456p.sav).....  | 96  |
| MFMA (ma3456p.sav).....     | 161 | OA02Q802 (oz3456p.sav).....            | 94  |
| MFMI (ma3456p.sav).....     | 161 | OA09809A (oz3456p.sav).....            | 94  |
| MWABA (bk456p.sav).....     | 93  | OAJ1Q815- OAJ5Q815 (oz3456p.sav).....  | 96  |
| MWEFA (bk456p.sav).....     | 93  | OAM1Q815- OAM5Q815 (oz3456p.sav).....  | 96  |
| MWLUA (bk456p.sav).....     | 93  | OP01800A (oz3456p.sav).....            | 94  |
| MWMAA (bk456p.sav).....     | 93  | OP01Q807 (oz3456p.sav).....            | 95  |
| MWMIA (bk456p.sav).....     | 93  | OP01Q809 (oz3456p.sav).....            | 95  |
| NBNO (nbl456p.sav).....     | 81  | OP02Q807 (oz3456p.sav).....            | 95  |
| NBNOALT (nbl456p.sav).....  | 81  | OP02Q809 (oz3456p.sav).....            | 95  |
| NK011100 (kk3p.sav).....    | 100 | OP27817A (ps3456p.sav).....            | 98  |
| NK021100 (kk3p.sav).....    | 100 | OP28817A (ps3456p.sav).....            | 98  |
| NK031100 (kk3p.sav).....    | 100 | OP29817A (ps3456p.sav).....            | 98  |
| NK041100 (kk3p.sav).....    | 100 | OP30817A (ps3456p.sav).....            | 98  |
| NK051100 (kk3p.sav).....    | 100 | OP31817A (ps3456p.sav).....            | 98  |
| NK061100 (kk3p.sav).....    | 100 | OP33817A (ps3456p.sav).....            | 98  |
| NK071100 (kk3p.sav).....    | 100 | OPQ805 (oz3456p.sav).....              | 94  |
| NK081100 (kk3p.sav).....    | 100 | OPQ806 (oz3456p.sav).....              | 94  |
| NKQ1101 (kk3p.sav).....     | 100 | OPQ808 (oz3456p.sav).....              | 95  |
| NKQ1102 (kk3p.sav).....     | 101 | OPQ810 (oz3456p.sav).....              | 95  |
| NKQ1103 (kk3p.sav).....     | 101 | OPQ811 (oz3456p.sav).....              | 95  |
| NKQ1104 (kk3p.sav).....     | 101 | PA011700 (kiq3456p.sav).....           | 147 |
| NKQ1105 (kk3p.sav).....     | 101 | PA021700 (kiq3456p.sav).....           | 147 |
| NKQ1106 (kk3p.sav).....     | 101 | PA96818A (oz3456p.sav).....            | 97  |
| NKQ1107 (kk3p.sav).....     | 101 | PA96818B (oz3456p.sav).....            | 97  |
| NL011003 (knl456p.sav)..... | 103 | PAEND (fa3p.sav).....                  | 136 |
| NL011023 (knl456p.sav)..... | 108 | PAEND (fpp456p.sav).....               | 117 |
| NL01Q888 (knl456p.sav)..... | 102 | PAGEBDAT (fa3p.sav).....               | 136 |
| NL01Q889 (knl456p.sav)..... | 107 | PAGEBDAT (fpp456p.sav).....            | 118 |
| NL021003 (knl456p.sav)..... | 103 | PAQ200 (bgq456p.sav).....              | 46  |
| NL021023 (knl456p.sav)..... | 108 | PARTNO (fpeg456p.sav).....             | 120 |
| NL02Q888 (knl456p.sav)..... | 102 | PARTNO (fpp456p.sav).....              | 115 |
| NL02Q889 (knl456p.sav)..... | 107 | PARTNOAL (fpeg456p.sav).....           | 120 |
| NL03Q888 (knl456p.sav)..... | 102 | PARTNOAL (fpp456p.sav).....            | 115 |
| NL03Q889 (knl456p.sav)..... | 107 | PAZZ (fpp456p.sav).....                | 115 |
| NLQ1000 (knl456p.sav).....  | 102 | PBGEND (fpeg456p.sav).....             | 121 |
| NLQ1001 (knl456p.sav).....  | 103 | PBGSTART (fpeg456p.sav).....           | 121 |
| NLQ1002 (knl456p.sav).....  | 103 | Q13250E (fpeg456p.sav).....            | 123 |
| NLQ1004 (knl456p.sav).....  | 104 | Q13250K (fpeg456p.sav).....            | 122 |
| NLQ1005 (knl456p.sav).....  | 104 | Q13251E (fpeg456p.sav).....            | 124 |
| NLQ10050 (knl456p.sav)..... | 104 | Q13251K (fpeg456p.sav).....            | 124 |
| NLQ10051 (knl456p.sav)..... | 104 | Q13253E (fpeg456p.sav).....            | 125 |
| NLQ1006 (knl456p.sav).....  | 105 | Q13253K (fpeg456p.sav).....            | 125 |
| NLQ1007 (knl456p.sav).....  | 105 | Q1326E (fpeg456p.sav).....             | 126 |
| NLQ1008 (knl456p.sav).....  | 105 | Q1326K (fpeg456p.sav).....             | 126 |
| NLQ1010 (knl456p.sav).....  | 106 | Q1326T (fpeg456p.sav).....             | 126 |
| NLQ1011 (knl456p.sav).....  | 106 | Q1707A (kil3456p.sav).....             | 149 |
| NLQ1012 (knl456p.sav).....  | 106 | Q1780ZU (kil3456p.sav).....            | 151 |
| NLQ1013 (knl456p.sav).....  | 106 | Q503_S (nbl456p.sav).....              | 83  |
| NLQ1020 (knl456p.sav).....  | 106 | Q605TAGE (awl456p.sav).....            | 86  |
| NLQ1021 (knl456p.sav).....  | 107 | Q605WOCH (awl456p.sav).....            | 86  |
| NLQ1022 (knl456p.sav).....  | 107 | Q607TAGE (awl456p.sav).....            | 87  |
| NLQ1024 (knl456p.sav).....  | 108 | Q607WOCH (awl456p.sav).....            | 87  |
| NLQ10240 (knl456p.sav)..... | 108 | Q607Zu1 (awl456p.sav).....             | 86  |
| NLQ10241 (knl456p.sav)..... | 108 | Q607Zu2 (awl456p.sav).....             | 86  |
| NLQ1025 (knl456p.sav).....  | 109 | Q612KORR (awl456p.sav).....            | 89  |
| NLQ1026 (knl456p.sav).....  | 109 | QL012100- QL042100 (ma3456p.sav).....  | 166 |
| NLQ1027 (knl456p.sav).....  | 109 | QL012101 - QL042101 (ma3456p.sav)..... | 166 |
| NLQ1028 (knl456p.sav).....  | 109 | QL01700A (ps3456p.sav).....            | 99  |
| OA01Q802 (oz3456p.sav)..... | 94  | QL01Q910 (ma3456p.sav).....            | 165 |

|                                       |     |                              |        |
|---------------------------------------|-----|------------------------------|--------|
| QL02700A (ps3456p.sav).....           | 99  | RA29458 (ru3456p.sav).....   | 78     |
| QL02Q910 (ma3456p.sav).....           | 165 | RU_ART (ru3456p.sav).....    | 69     |
| QL03700A (ps3456p.sav).....           | 99  | RU01Q301 (ru3456p.sav).....  | 69     |
| QL03Q910 (ma3456p.sav).....           | 165 | RU02Q301 (ru3456p.sav).....  | 69     |
| QL04700A (ps3456p.sav).....           | 99  | SCHEIDAT (fpq456p.sav).....  | 114    |
| QL04Q910 (ma3456p.sav).....           | 165 | SESTEM10 (ma3456p.sav).....  | 166    |
| QL05700A (ps3456p.sav).....           | 99  | SESTEM2 (ma3456p.sav).....   | 166    |
| QL05Q910 (ma3456p.sav).....           | 165 | SESTEM5 (ma3456p.sav).....   | 166    |
| QL06700A (ps3456p.sav).....           | 99  | SESTEM8 (ma3456p.sav).....   | 166    |
| QL06Q910 (ma3456p.sav).....           | 165 | SESTEM9 (ma3456p.sav).....   | 166    |
| QL07700A (ps3456p.sav).....           | 99  | SEX (pa3456p.sav).....       | 38     |
| QL07Q910 (ma3456p.sav).....           | 165 | SPELLNR (bgl456p.sav).....   | 46     |
| QL08700A (ps3456p.sav).....           | 99  | SPELLNR (kil3456p.sav).....  | 147    |
| QL08Q910 (ma3456p.sav).....           | 165 | SPELLNR1 (knl456p.sav).....  | 102    |
| QL09Q910 (ma3456p.sav).....           | 165 | SPELLNR2 (knl456p.sav).....  | 106    |
| QL10Q910 (ma3456p.sav).....           | 165 | SPELLNRA (kil3456p.sav)..... | 147    |
| QL11Q910 (ma3456p.sav).....           | 165 | SPTYP (bgl456p.sav).....     | 46     |
| QL12Q910 (ma3456p.sav).....           | 165 | START (awl456p.sav).....     | 85     |
| QL13Q910 (ma3456p.sav).....           | 165 | START (bgl456p.sav).....     | 53, 64 |
| QL14Q910 (ma3456p.sav).....           | 165 | START (nbl456p.sav).....     | 82     |
| QL15Q910 (ma3456p.sav).....           | 165 | TEN12A (fl3456p.sav).....    | 146    |
| QL1Q1214- QL3Q1214 (ls3456p.sav)..... | 113 | TEN15A (fl3456p.sav).....    | 146    |
| QLQ1200 (ls3456p.sav).....            | 110 | TEN2A (fl3456p.sav).....     | 146    |
| QLQ1201 (ls3456p.sav).....            | 110 | TEN3A (fl3456p.sav).....     | 146    |
| QLQ1202 (ls3456p.sav).....            | 110 | TEN5A (fl3456p.sav).....     | 146    |
| QLQ1203 (ls3456p.sav).....            | 110 | TRENNDAT (fpp456p.sav).....  | 117    |
| QLQ1204 (ls3456p.sav).....            | 111 | WA23210 (wgq3456p.sav).....  | 43     |
| QLQ1205 (ls3456p.sav).....            | 111 | WA27212A (wgq3456p.sav)..... | 43     |
| QLQ1206 (ls3456p.sav).....            | 111 | WA27212B (wgq3456p.sav)..... | 43     |
| QLQ1207 (ls3456p.sav).....            | 111 | WAQ117 (wgq3456p.sav).....   | 43     |
| QLQ1208 (ls3456p.sav).....            | 112 | WAQ120 (wgq3456p.sav).....   | 43     |
| QLQ1209 (ls3456p.sav).....            | 112 | WAQ122A (wgq3456p.sav).....  | 44     |
| QLQ1210 (ls3456p.sav).....            | 112 | WAQ122B (wgq3456p.sav).....  | 44     |
| QLQ1211 (ls3456p.sav).....            | 112 | WAQ123A (wgq3456p.sav).....  | 44     |
| QLQ1212 (ls3456p.sav).....            | 113 | WAQ123B (wgq3456p.sav).....  | 44     |
| QLQ1213 (ls3456p.sav).....            | 113 | WAQ124 (wgq3456p.sav).....   | 44     |
| RA02457 (ru3456p.sav).....            | 73  | WAQ125 (wgq3456p.sav).....   | 44     |
| RA03457 (ru3456p.sav).....            | 73  | WAQ126 (wgq3456p.sav).....   | 45     |
| RA04457 (ru3456p.sav).....            | 73  | WAQ127 (wgq3456p.sav).....   | 45     |
| RA05457 (ru3456p.sav).....            | 73  | WAQ128 (wgq3456p.sav).....   | 45     |
| RA06457 (ru3456p.sav).....            | 73  | WG05202 (wgq3456p.sav).....  | 40     |
| RA08457 (ru3456p.sav).....            | 73  | WG06202 (wgq3456p.sav).....  | 40     |
| RA11457 (ru3456p.sav).....            | 73  | WG10203A (wgq3456p.sav)..... | 41     |
| RA14457 (ru3456p.sav).....            | 73  | WG10203B (wgq3456p.sav)..... | 41     |
| RA15457 (ru3456p.sav).....            | 74  | WG10203C (wgq3456p.sav)..... | 41     |
| RA16458 (ru3456p.sav).....            | 78  | WGNO (wgp3456p.sav).....     | 42     |
| RA17458 (ru3456p.sav).....            | 78  | WGQ101 (wgq3456p.sav).....   | 40     |
| RA18458 (ru3456p.sav).....            | 78  | WGQ102 (wgq3456p.sav).....   | 40     |
| RA20458 (ru3456p.sav).....            | 78  | WGQ107 (wgq3456p.sav).....   | 41     |
| RA21458 (ru3456p.sav).....            | 78  | WH01A26A (wgp3456p.sav)..... | 42     |
| RA22458 (ru3456p.sav).....            | 78  | WH01A26B (wgp3456p.sav)..... | 42     |
| RA23458 (ru3456p.sav).....            | 78  | WH01A26C (wgp3456p.sav)..... | 42     |
| RA24458 (ru3456p.sav).....            | 78  | WH01A26D (wgp3456p.sav)..... | 42     |
| RA27458 (ru3456p.sav).....            | 78  | WPQ116 (wgq3456p.sav).....   | 43     |
| RA28458 (ru3456p.sav).....            | 78  |                              |        |



## 6. Stichwortindex

|   |               |
|---|---------------|
| Arbeit  |               |
| - Art des Arbeitsverhältnisses .....                    | 66            |
| - Zufriedenheit .....                                   | 67, 110       |
| Arbeitslosigkeit - Zeitraum.....                        | 64            |
| Arbeitsplatzwechsel.....                                | 62            |
| Aus- und Weiterbildung                                  |               |
| - Anerkennung Abschlüsse.....                           | 90            |
| - Art, Zeitraum.....                                    | 84            |
| Ausbildung/Umschulung/Studium -<br>Zeitraum.....        | 64            |
| Ausbildungsabschluss - Kinder .....                     | 159           |
| Beruf   |               |
| - Einstellungen.....                                    | 93            |
| - Relevanz.....   | 111           |
| Berufliche Stellung und Tätigkeit                       |               |
| - Partner.....  | 122           |
| - Zielperson.....                                       | 46            |
| Betriebliche Entwicklung .....                          | 54, 57        |
| Branche und Betrieb                                     |               |
| - allgemein.....  | 59            |
| - Entlassungen.....                                     | 58            |
| Einkommen   |               |
| - Zielperson.....                                       | 162           |
| - Partner.....  | 163           |
| Eltern - Relevanz.....                                  | 112           |
| Erwerbslücke - Lebensunterhalt .....                    | 65            |
| Erwerbstätigkeit  |               |
| - 12/89.....  | 46            |
| - Arbeitszeit.....                                      | 55            |
| - Einstellungen (Kontrollattributionen).....            | 93            |
| - Gründe f. Beendigung .....                            | 61            |
| - Nebenerwerbstätigkeiten.....                          | 81            |
| - Stellensuche.....                                     | 63            |
| - Verdienst.....  | 55            |
| - Wechsel.....  | 53            |
| - Zeiträume, Merkmale .....                             | 46            |
| - 1930er Kohorte.....                                   | 70            |
| Erwerbswunsch.....                                      | 67            |
| Erziehungsurlaub/Hausfrau/mann -<br>Zeitraum.....       | 64            |
| Familie - Familienstand, Ehepartner.....                | 135           |
| Freizeitaktivitäten.....                                | 99            |
| Freunde - Relevanz .....                                | 112           |
| Haushalt  |               |
| - Kosten und Finanzierung.....                          | 43            |
| - Mitglieder .....                                      | 41            |
| Institutionenvertrauen.....                             | 165           |
| Kinder  |               |
| - Ausbildungsabschluss.....                             | 159           |
| - Betreuung.....  | 149           |
| - Erwerbstätigkeit .....                                | 152           |
| - Kontakt (30er Kohorte) .....                          | 100           |
| - Relevanz.....   | 111           |
| - Schulabschluss .....                                  | 158           |
| - Wohnsituation.....                                    | 151           |
| Kontrollattributionen                                   |               |
| - Beruf .....   | 93            |
| - Familie .....   | 161           |
| Kontrollstrategien .....                                | 146           |
| Kurzarbeit .....  | 58            |
| Lebensführung - Ideale und Ziele .....                  | 110           |
| Lebensstil  |               |
| - allgemein .....                                       | 110           |
| - Aktivitäten .....                                     | 99            |
| Lebensziele .....                                       | 167           |
| Nebenerwerbstätigkeiten.....                            | 81            |
| Netzwerk  |               |
| - Eigenschaften .....                                   | 105           |
| - Eigenschaften (nur vor 1989) .....                    | 109           |
| Organisationsbindungen                                  |               |
| - Zielperson .....                                      | 94, 96        |
| - Partner.....  | 141           |
| Partizipation, gesellschaftliche und<br>politische..... | 112           |
| Partner   |               |
| - AB-Abschluss.....                                     | 177           |
| - Splitting der ET-Spells .....                         | 178           |
| - Stellung.....   | 136           |
| Partnerschaft - Relevanz.....                           | 111           |
| Ruhestand   |               |
| - Aktivitäten .....                                     | 79            |
| - Einstellungen.....                                    | 78            |
| - Gründe für Beendigung des Erwerbs-<br>lebens.....     | 73            |
| Ruhestand/Vorruhestand - Beginn.....                    | 64            |
| Selbstwertgefühl .....                                  | 166           |
| Soziale Beziehungen                                     |               |
| - allgemein .....                                       | 100, 103, 112 |
| - Altruismus.....                                       | 110           |
| - berufliche Stellung Netzwerkperson.....               | 104           |
| - Verwandtschaft .....                                  | 103           |
| Vertrauen in Institutionen.....                         | 165           |
| Wohnen - Relevanz .....                                 | 111           |
| Wohngeschichte.....                                     | 40            |
| Wohnsituation.....                                      | 41            |



## 7. Anhang

### 7.1. *Klassifikation der Wirtschaftsbereiche*

- 01 **Land- u. Forstwirtschaft, gewerbliche Tierhaltung** (auch Garten- u. Weinbau, Forst- u. Jagdwirtschaft)
- 02 **Fischerei u. Fischzucht** (Hochsee-, Küsten-, Binnenfischerei)
- 03 **Energie- u. Wasserversorgung** (Wasser-, Gas- u. Elektrizitätsversorgung, sonstige Energiewirtschaft)
- 04 **Stein-, Braun- u. Pechkohlenbergbau, Erzbergbau** (Gewinnung von Erdöl, Erdgas, Kali- u. Steinsalzbergbau)

#### *Verarbeitendes u. produzierendes Gewerbe*

- 05 **Chemische Industrie (einschl. Kohlenwertstoffindustrie)** (Herstellung von Chemiefasern, Verarbeitung von Mineralöl)
- 06 **Kunststoffverarbeitung** (Gummi- u. Asbestverarbeitung)
- 07 **Gewinnung u. Verarbeitung von Steinen u. Erden** (Feinkeramik, Herstellung u. Verarbeitung von Glas)
- 08 **Eisen- u. Nichteisen- Metallerzeugung** (Eisen- u. Stahlerzeugung, Gießereien, Ziehereien u. Kaltwalzwerke, Stahlverformung, Oberflächenveredelung, Härtung, Schlosserei, Schweißerei, Schleiferei u. Schmiederei)
- 09 **Stahl- u. Maschinenbau, Fahrzeugbau** (Stahl-, Leichtmetall- u. Behälterbau, Waggon-, Feld- u. Industriewagenbau, Herstellung von Zahn- rädern, Getrieben, Walzlagern usw., Herstellung von Kraffträdern, Kraftmotoren, Kraftwagen, Krafftfahrzeugteilen u. Karosserien, Schiffbau u. Luftfahrzeugbau)
- 10 **Elektrotechnik, Feinmechanik u. Optik** (Herstellung von Eisen-, Blech-, Metallwaren, Büromaschinen, Musikinstrumente, Sportgeräte, Spiel- u. Schmuckwaren, elektronische Erzeugnisse)
- 11 **Holz-, Papier- u. Druckgewerbe** (Herstellung u. Reparatur von Möbeln u. Holz, Sperrholz-, Holzfaser- u. Holzspanplattenwerke, Papier- erzeugung u. -verarbeitung, Druckerei u. Vervielfältigung, Chemigraphisches Gewerbe)
- 12 **Leder-, Textil- u. Bekleidungs-gewerbe** (Ledererzeugung u. -verarbeitung, Verarbeitung von textilen Grundstoffen, Bekleidungs-gewerbe, Nähereien, Polsterei u. Dekorateurgewerbe)
- 13 **Nahrungs- u. Genußmittel-gewerbe** (Herstellung von Nahrungsmitteln verschiedener Art, Schlachtereier u. Fleischverarbeitung, Getränkeherstellung, Tabakverarbeitung)

#### *Baugewerbe*

- 14 **Bauhauptgewerbe** (Hoch- u. Tiefbau)
- 15 **Ausbau- u. Bauhilfsgewerbe** (Zimmerei, Dachdeckerei, Klempnerei, Elektroinstallateur, Glasereigewerbe, Maler- u. Lackiergewerbe, Fußboden-, Fliesen- u. Plattenleger, Gerüstbau)

#### *Handel*

- 16 **Großhandel**
- 17 **Handelsvermittlung**
- 18 **Einzelhandel, Versandhandel** (Fachgeschäft, Warenhaus, Kaufhaus)

#### *Verkehr u. Nachrichtenübermittlung*

- 19 **Eisenbahnen** (Reichsbahn, Bundesbahn)
- 20 **Deutsche Post, Deutsche Bundespost, Reichspost, Telekom, Mobilfunk**
- 21 **Verkehrsgewerbe (o. Eisenbahn u. Post)** (Straßenverkehr, Schifffahrt, Wasserstraßen, Häfen, Spedition, Lagerei u. Kühlhäuser, Luftfracht u. Flugplätze, kommunale Verkehrsbetriebe, Reisebüro)

#### *Kreditinstitute u. Versicherungsgewerbe*

- 22 **Kredit- u. sonstige Finanzierungsinstitute** (Banken, Sparkassen)
- 23 **Versicherungsgewerbe** (o. Sozialversicherung)

#### *Dienstleistungen*

- 24 **Dienstleistungen allg.** (außer 241-244)
- 241 **Hotels, Gasthöfe**
- 242 **Textil-, Gebäudereinigung, Abfall**
- 243 **Friseur- u. Körperpflege-gewerbe, priv. Krankendienste**
- 244 **Rechts-/ Wirtschaftsberatung, Architektur-/ Ing.-büros, Laboratorien, Immo-b./Vermögens- verwaltung, Wirtschaftswerbung, Ausstellungen**

#### *Organisationen u. private Haushalte*

- 25 **Kirchen, Verbände, Vereine** (pol. Parteien, Wohlfahrtsverbände etc.)
- 26 **Wissenschaft u. Bildung** (Forschungsinstitute, Hochschulen, Bildungsstätten, Erziehung u. Sport, allg.- u. weiterbildende Schulen, Kinderkrippen, Kindergärten)
- 27 **Kunst, Theater, Film, Rundfunk u. Fernsehen** (Verlags-, Literatur- u. Pressewesen, Museen)
- 28 **Kliniken, Krankenhäuser, Alters- u. Pflegeheime, Arztpraxen**
- 29 **private Haushalte**

#### *Gebietskörperschaften u. Sozialversicherung*

- 30 **Öffentliche Verwaltung** (Behörden, Verteidigung, Polizei)
- 31 **Sozialversicherung** (gesetzliche Rentenversicherung, AOK, Pflegekassen)

#### *Beschäftigungsgesellschaften (ABM-Basis)*

- 40 **Landschaftspflege**
- 41 **Abriß- u. Sanierungsarbeiten**
- 42 **sonstige Zwecke**

## 7.2. Berufsklassifikation der Bundesanstalt für Arbeit (BA88)

### 7.2.1. Berufsbereiche, Berufsabschnitte, Berufsgruppen

#### I. Pflanzenbauer, Tierzüchter, Fischereiberufe

##### I a Pflanzenbauer, Tierzüchter, Fischereiberufe (01-06)

- 01 Landwirte
- 02 Tierzüchter, Fischereiberufe
- 03 Verwalter, Berater in der Landwirtschaft u. Tierzucht
- 04 Landwirtschaftliche Arbeitskräfte, Tierpfleger
- 05 Gartenbauer
- 06 Forst-, Jagdberufe

#### II. Bergleute, Mineralgewinner

##### II a Bergleute, Mineralgewinner (07-09)

- 07 Bergleute
- 08 Mineral-, Erdöl-, Ergasgewinner
- 09 Mineralaufbereiter

#### III. Fertigungsberufe

##### III a Steinbearbeiter, Baustoffhersteller (10-11)

- 10 Steinbearbeiter
- 11 Baustoffhersteller

##### III b Keramiker, Glasmacher (12-13)

- 12 Keramiker
- 13 Glasmacher

##### III c Chemiarbeiter, Kunststoffverarbeiter (14-15)

- 14 Chemiarbeiter
- 15 Kunststoffverarbeiter

##### III d Papierhersteller, -verarbeiter, Drucker (16-17)

- 16 Papierhersteller, -verarbeiter
- 17 Drucker

##### III e Holzaufbereiter, Holzwarenfertiger u. verw. Berufe (18)

- 18 Holzaufbereiter, Holzwarenfertiger u. verw. Berufe

##### III f Metallherzeuger, -bearbeiter (19-24)

- 19 Metallherzeuger, Walzer
- 20 Former, Formgießer
- 21 Metallverformer (spanlos)
- 22 Metallverformer (spanend)
- 23 Metalloberflächenbearbeiter, -vergüter, -beschichter
- 24 Metallverbinder

##### III g Schlosser, Mechaniker u. zugeordnete Berufe (25-30)

- 25 Schmiede
- 26 Feinblechner, Installateure
- 27 Schlosser
- 28 Mechaniker
- 29 Werkzeugmacher
- 30 Metallfeinbauer u. zugeordnete Berufe

##### III h Elektriker (31)

- 31 Elektriker

##### III i Montierer u. Metallberufe, a.n.g. (32)

- 32 Montierer u. Metallberufe, a.n.g.

##### III k Textil- u. Bekleidungsberufe (33-36)

- 33 Spinnberufe
- 34 Textilhersteller
- 35 Textilverarbeiter
- 36 Textilveredler

##### III l Lederhersteller, Leder- u. Fellverarbeiter (37)

- 37 Lederhersteller, Leder- u. Fellverarbeiter

##### III m Ernährungsberufe (39-43)

- 39 Back-, Konditorwarenhersteller
- 40 Fleisch-, Fischverarbeiter
- 41 Speisenbereiter
- 42 Getränke-, Genussmittelhersteller
- 43 Übrige Ernährungsberufe

##### III n Bauberufe (44-47)

- 44 Maurer, Betonbauer
- 45 Zimmerer, Dachdecker, Gerüstbauer
- 46 Straßen-, Tiefbauer
- 47 Bauhilfsarbeiter

##### III o Bau-, Raumausstatter, Polsterer (48-49)

- 48 Bauausstatter
- 49 Raumausstatter, Polsterer

##### III p Tischler, Modellbauer (50)

- 50 Tischler, Modellbauer

##### III q Maler, Lackierer u. verw. Berufe (51)

- 51 Maler, Lackierer u. verw. Berufe

##### III r Warenprüfer, Versandfertigmacher (52)

- 52 Warenprüfer, Versandfertigmacher

##### III s Hilfsarbeiter o. nähere Tätigkeitsangabe (53)

- 53 Hilfsarbeiter o. nähere Tätigkeitsangabe

##### III t Maschinisten u. zugehörige Berufe (54)

- 54 Maschinisten u. zugehörige Berufe

#### IV. Technische Berufe

##### IV a Ingenieure, Chemiker, Physiker, Mathematiker (60-61)

- 60 Ingenieure
- 61 Chemiker, Physiker, Mathematiker

##### IV b Techniker, Technische Sonderfachkräfte (62-63)

- 62 Techniker
- 63 Technische Sonderfachkräfte

#### V. Dienstleistungsberufe

##### V a Warenkaufleute (68)

- 68 Warenkaufleute

##### V b Dienstleistungskaufleute u. zugeh. Berufe (69-70)

- 69 Bank-, Versicherungskaufleute
- 70 Andere Dienstleistungskaufleute u. zugehörige Berufe

##### V c Verkehrsberufe (71-74)

- 71 Berufe des Landverkehrs
- 72 Berufe des Wasser- u. Luftverkehrs
- 73 Berufe des Nachrichtenverkehrs
- 74 Lagerverwalter, Lager-, Transportarbeiter

##### V d Organisations-, Verwaltungs-, Büroberufe (75-78)

- 75 Unternehmer, Organisatoren, Wirtschaftsprüfer
- 76 Abgeordnete, administrativ entscheidende Berufstätige
- 77 Rechnungskaufleute, Datenverarbeitungsfachleute
- 78 Bürofach-, Bürohilfskräfte

##### V e Ordnungs-, Sicherheitsberufe (79-81)

- 79 Dienst-, Wachberufe
- 80 Sicherheitswahrer
- 81 Rechtswahrer, -berater

##### V f Schriftwerkschaffende, schriftwerkordnende sowie künstlerische Berufe (82-83)

- 82 Publizisten, Dolmetscher, Bibliothekare
- 83 Künstler u. zugeordnete Berufe

##### V g Gesundheitsdienstberufe (84-85)

- 84 Ärzte, Apotheker
- 85 Übrige Gesundheitsdienstberufe

##### V h Sozial- u. Erziehungsberufe, a. n. g. geistes- u. naturwissenschaftliche Berufe (86-89)

- 86 Sozialpflegerische Berufe
- 87 Lehrer
- 88 Geistes- u. naturwissenschaftliche Berufe, a.n.g.
- 89 Seelsorger

##### V i Allgemeine Dienstleistungsberufe (90-93)

- 90 Körperpfleger
- 91 Gästebetreuer
- 92 Hauswirtschaftliche Berufe
- 93 Reinigungsberufe

#### VI. Sonstige Arbeitskräfte

##### VI a Sonstige Arbeitskräfte (97-99)

- 97 Mithelfende Familienangehörige außerhalb der Landwirtschaft, a.n.g.
- 98 Arbeitskräfte mit noch n. bestimmtem Beruf
- 99 Arbeitskräfte o. nähere Tätigkeitsangabe

## 7.2.2. Berufsordnungen und Berufsklassen

### I. Pflanzenbauer, Tierzüchter, Fischereiberufe

#### I a) Pflanzenbauer, Tierzüchter, Fischereiberufe (01 - 06)

|   |  |   |
|---|--|---|
| <b>01 Landwirte</b>   | 0311 Verwalter in der Landwirtschaft                     | <b>05 Gartenbauer</b>                                 |
| <b>011 Landwirte allg.</b>                                      | 0312 Verwalter in der Tierzucht                          | <b>051 Gärtner, Gartenarbeiter</b>                    |
| 0110 Landwirte allg.  | 0319 andere Verwalter in der Landwirtschaft u. Tierzucht | 0510 Gärtner, allg.                                   |
| 0111 Diplomlandwirte (n. administrativ tätig)                   | <b>032 Agraringenieure, Landwirtschaftsberater</b>       | 0511 Landschaftsgärtner                               |
| 0112 Ackerbauern  | 0321 Diplomlandwirte(administrativ tätig)                | 0512 Baumschulengärtner, Baumwarte                    |
| 0113 Viehhalter u. Grünlandwirte                                | 0322 Agraringenieure                                     | 0513 Zierpflanzengärtner                              |
| 0114 Saat-, Pflanzenzüchter                                     | 0323 Agrartechniker                                      | 0514 Obst- u. Gemüsegärtner                           |
| 0115 Pflanzenschützer   | 0324 Weinbauberater                                      | 0515 Friedhofsgärtner                                 |
| 0116 Landwirte u. Gastwirte bzw. Kaufleute                      | 0325 Viehzuchtberater                                    | 0517 Gartenarbeiter                                   |
| 0118 Landwirte u. Winzer  | 0329 andere landwirtschaftliche Berater                  | 0519 andere Gärtner                                   |
| 0119 andere Landwirte   | <b>04 Landwirtschaftliche Arbeitskräfte, Tierpfleger</b> | <b>052 Gartenarchitekten, Gartenverwalter</b>         |
| <b>012 Weinbauern</b>   | <b>041 Landarbeitskräfte</b>                             | 0521 Landschafts-, Gartenarchitekten                  |
| 0120 Winzer, allg.  | 0410 Landarbeitskräfte, allg.                            | 0522 Gartenverwalter                                  |
| 0121 Rebenveredler  | 0411 Landarbeitsaufseher                                 | 0523 Gartenbauberater u. verw. Berufe                 |
| 0129 andere Weinbauern  | 0412 Landmaschinenführer                                 | 0524 Gartenbautechniker                               |
| <b>02 Tierzüchter, Fischereiberufe</b>                          | 0413 Acker-, Weidearbeiter                               | 0525 Gartenbauingenieure                              |
| <b>021 Tierzüchter</b>  | 0414 Weinbergsarbeiter                                   | <b>053 Floristen</b>                                  |
| 0210 Tierwirte, -züchter, allg.                                 | 0415 Viehpfleger   | 0531 Floristen  |
| 0211 Pferde-, Rindviehzüchter                                   | 0417 Erntehilfen, Landarbeitshelfer                      | 0532 Kranzbinder                                      |
| 0212 Schäfer  | 0419 andere Landarbeitskräfte                            | 0537 Blumenbinderhelfer                               |
| 0213 Geflügelzüchter  | <b>042 Melker</b>  | <b>06 Forst-, Jagdberufe</b>                          |
| 0214 Pelz-, Wildtierzüchter                                     | 0421 Melker  | <b>061 Forstverwalter, Förster, Jäger</b>             |
| 0215 Fischzüchter, -wirte                                       | <b>043 Familieneig. Landarbeitskräfte, a.n.g.</b>        | 0611 Forstberufe (Hochschule)                         |
| 0216 Schweinezüchter  | 0431 in der Landwirtschaft                               | 0613 Revierförster, Forstschützer                     |
| 0217 Tierzüchterhelfer  | <b>044 Tierpfleger u. verw. Berufe</b>                   | 0614 Forstverwalter, Forstwirte (n. Waldfacharbeiter) |
| 0218 Imker  | 0440 Tierpfleger, allg.                                  | 0615 Revierjäger                                      |
| 0219 andere Tierzüchter   | 0441 Pferdepfleger                                       | 0616 Wildheger  |
| <b>022 Fischer</b>  | 0442 Rindviehpfleger                                     | 0618 Tierfänger                                       |
| 0220 Fischer, allg.   | 0443 Zoowärter (Tierpfleger)                             | 0619 andere Forstberufe                               |
| 0221 Binnenfischer  | 0444 Tierlehrer (n. Artisten)                            | <b>062 Waldarbeiter, Waldnutzer</b>                   |
| 0222 Küstenfischer  | 0445 Hundepfleger  | 0621 Forstwirte (Waldfacharbeiter)                    |
| 0223 Hochseefischer   | 0446 Schweinepfleger                                     | 0622 Holzfäller                                       |
| 0227 Fischerhelfer  | 0447 Tierpflegerhelfer                                   | 0623 Forst- u. Waldkulturarbeiter                     |
| 0229 andere Fischereiberufe                                     | 0448 Deckstationswärter                                  | 0624 Waldwegewarte                                    |
| <b>03 Verwalter, Berater in der Landwirtschaft u. Tierzucht</b> | 0449 andere Tierpfleger                                  | 0627 Waldarbeiter, -nutzerhelfer                      |
| <b>031 Verwalter i. d. Landwirtschaft u. Tierzucht</b>          |  | 0628 Waldfrüchtesammler u. verw. Berufe               |
|   |  | 0629 andere Waldarbeiter, Waldnutzer                  |

### II. Bergleute, Mineralgewinner

#### II a) Bergleute, Mineralgewinner (07 - 09)

|   |   |   |
|---|---|---|
| <b>07 Bergleute</b>                           | <b>08 Mineral-, Erdöl-, Erdgasgewinner</b>          | <b>083 Erdöl-, Erdgasgewinner</b>                         |
| <b>071 Bergleute</b>                          | <b>081 Steinbrecher</b>                             | 0830 Erdöl-, Erdgasgewinner, o. n. A.                     |
| 0710 Bergleute, o. n. A.                      | 0810 Steinbrecher, o. n. A.                         | 0831 Tiefbohrfacharbeiter                                 |
| 0711 Bergmechaniker                           | 0811 Führer von Steingewinnungsmaschinen            | 0837 Erdöl-, Erdgasgewinnerhelfer                         |
| 0712 Berg- u. Maschinenmann                   | 0812 Schotter- u. Brachwerksteuerer u. verw. Berufe | 0839 andere Erdöl-, Erdgasgewinner                        |
| 0713 Vortrieb- u. Gewinnungsbergleute         | 0814 Steinbruchbohrer                               | <b>09 Mineralaufbereiter</b>                              |
| 0714 Transport- u. Instandhaltungsbergleute   | 0817 Steinbrecherhelfer                             | <b>091 Mineralaufbereiter, Mineralbrenner</b>             |
| 0717 Bergbauhelfer                            | 0819 andere Steinbrecher                            | 0910 Mineralaufbereiter, o. n. A., Aufbereiter im Bergbau |
| 0719 andere Bergleute                         | <b>082 Erden-, Kies-, Sandgewinner</b>              | 0911 Mineralzerkleinerer                                  |
| <b>072 Maschinen-, Elektro-, Schießhauer</b>  | 0820 Erden-, Kies-, Sandgewinner, o.n.A.            | 0912 Mineralsortierer, -scheideanlagensteuerer            |
| 0721 Maschinenhauer                           | 0821 Erden-, Sandgräber                             | 0913 Mineralmischer                                       |
| 0722 Elektrohauer                             | 0822 Kiesgewinner                                   | 0914 Mineraltrockner, -sinterer, -verdampfer              |
| 0723 Schießhauer                              | 0823 Torfgewinner                                   | 0915 Mineralpresser                                       |
| 0727 Maschinen-, Elektro-, Schießhauerhelfer  | 0827 Torfaufsetzer u. ähnliche Helfer               | 0916 Mineralbrenner                                       |
| 0729 andere Maschinen-, Elektro-, Schießhauer | 0829 andere Erden-, Kies-, Sandgewinner             | 0917 Mineralaufbereiterhelfer                             |
|   |   | 0918 Kalk- u. Zementwerker                                |
|   |   | 0919 andere Mineralaufbereiter                            |

**III. Fertigungsberufe****III a) Steinbearbeiter, Baustoffhersteller (10-11)**

|   |  |   |
|---|--|---|
| <b>10 Steinbearbeiter</b>                         | 1021 Farbstein schleifer               | 1113 Brannsteinbrenner, -trockner, -glasierer |
| <b>101 Steinbearbeiter</b>                        | 1022 Achat schleifer                   | 1117 Brannsteinherstellerhelfer               |
| 1010 Steinbearbeiter, o.n.A.                      | 1023 Edelsteinbohrer                   | 1119 andere Brannsteinhersteller              |
| 1011 Steinmetzen, Steinbildhauer (nicht Künstler) | 1024 Edelsteingraveure u. verw. Berufe | <b>112 Formstein-, Betonhersteller</b>        |
| 1012 Steinbeauer                                  | 1025 Diamantziehsteinmacher            | 1120 Formsteinhersteller, o. n. A.            |
| 1013 Steinsäger, -bohrer                          | 1026 Diamantschleifer u. verw. Berufe  | 1121 Betonfertigteilbauer                     |
| 1014 Steindreher, -hobler                         | 1027 Edelsteinbearbeiterhelfer         | 1122 Formsteinwarenhersteller                 |
| 1015 Natursteinschleifer                          | 1029 andere Edelsteinbearbeiter        | 1123 Formsteinmassebereiter                   |
| 1016 Kunststeinschleifer                          | <b>11 Baustoffhersteller</b>           | 1124 Formsteinmischer                         |
| 1017 Steinbearbeiterhelfer                        | <b>111 Brannsteinhersteller</b>        | 1125 Formsteinpresser                         |
| 1019 andere Steinbearbeiter                       | 1110 Brannsteinhersteller, o. n. A.    | 1127 Formsteinherstellerhelfer                |
| <b>102 Edelsteinbearbeiter</b>                    | 1111 Ziegler                           | 1129 andere Formsteinhersteller               |
| 1020 Edelsteinbearbeiter, o.n.A.                  | 1112 Feuerfestformer                   |   |

**III b) Keramiker, Glasmacher (12-13)**

|  |  |  |
|--|--|--|
| <b>12 Keramiker</b>                          | <b>132 Hohlglasmacher</b>              | 1341 Glasinstrumentenmacher, -apparatebläser |
| <b>121 Keramiker</b>                         | 1320 Hohlglasmacher, o. n. A.          | 1342 Thermometerbläser                       |
| 1210 Töpfer, Keramiker, allg.                | 1321 Glaswerker                        | 1343 Leuchtröhrenglasbläser                  |
| 1211 Geschirr-, Figuren-, Techno-keramformer | 1322 Hohl- u. Kelchglasmacher          | 1344 Christbaumschmuck-, Figurenbläser       |
| 1212 Kerammodelleure, Gipsformengießer       | 1323 Maschinenglasmacher               | 1345 Kunstaugenmacher                        |
| 1213 Kerammassemacher                        | 1324 Glaskühlofensteuerer (Hohlglas)   | 1349 andere Glasbläser (vor der Lampe)       |
| 1214 Keramdreher, -gießer, -presser          | 1327 Hohlglasmacherhelfer              | <b>135 Glasbearbeiter, Glasveredler</b>      |
| 1215 Kerambrenner                            | 1329 andere Hohlglasmacher             | 1350 Glasbearbeiter, Glasveredler, allg.     |
| 1216 Keramoberflächenbehandler               | <b>133 Flachglasmacher</b>             | 1351 Glassäger, -schneider, -bohrer          |
| 1217 Keramikerhelfer                         | 1330 Flachglasmacher, o. n. A.         | 1352 Glasschleifer                           |
| 1218 Keramteilemontierer                     | 1331 Glasziehmaschinensteuerer         | 1353 Hohlglasfeinschleifer, -dreher          |
| 1219 andere Keramiker                        | 1332 Glasgießmaschinensteuerer         | 1354 Glasätzer                               |
| <b>13 Glasmacher</b>                         | 1333 Glaswalzmaschinensteuerer         | 1355 Glasgraveure                            |
| <b>131 Glasmassehersteller</b>               | 1334 Glasstreckmaschinensteuerer       | 1356 Feinoptiker                             |
| 1310 Glasmassehersteller, o. n. A.           | 1335 Glaskühlofensteuerer (Flachglas)  | 1357 Glasbearbeiter, -veredlerhelfer         |
| 1311 Glasgemengemacher                       | 1336 Glasbeschauer                     | 1358 Brillenoptikschleifer                   |
| 1312 Glasschmelzofensteuerer                 | 1337 Flachglasmacherhelfer             | 1359 andere Glasbearbeiter, -veredler        |
| 1317 Glasmasseherstellerhelfer               | 1339 andere Flachglasmacher            |  |
|  | <b>134 Glasbläser (vor der Lampe)</b>  |  |
|  | 1340 Glasbläser (vor der Lampe), allg. |  |

**III c) Chemiarbeiter, Kunststoffverarbeiter (14-15)**

|   |   |  |
|---|---|--|
| <b>14 Chemiarbeiter</b>                               | 1430 Gummihersteller, -verarbeiter, o.n.A.                          | 1447 Vulkaniseurhelfer                                     |
| <b>141 Chemiebetriebswerker</b>                       | 1431 Rohgummi aufbereiter   | 1449 andere Vulkanisierer                                  |
| 1410 Chemiebetriebswerker, Chemie-facharbeiter, allg. | 1432 Gummistrangmaschinenführer, Gummipresser, -stanzer             | <b>15 Kunststoffverarbeiter</b>                            |
| 1411 Warmbehandler, Destillierer                      | 1433 Führer sonstiger Gummiherstellers- u. -verarbeitungs-maschinen | <b>151 Kunststoffverarbeiter</b>                           |
| 1412 Brecher, Müller, Mischer                         | 1434 Gummiauskleider  | 1510 Kunststoffverarbeiter, o. n. A., Kunststoff-Formgeber |
| 1413 Separatoren-, Filter-, Kompressorensteuerer      | 1436 Reifen- u. Schlauchmacher                                      | 1511 Kunststoffmaschinenpresser                            |
| 1414 sonstige Chemieanlagensteuerer                   | 1437 Gummihersteller-, -verarbeiterhelfer                           | 1512 Kunststoffspritzgießer, -strangmaschinenführer        |
| 1416 Pharmakanten                                     | 1438 Gummivarenmacher   | 1513 Kunststoffkalandrierführer                            |
| 1417 Chemiehilfsarbeiter                              | 1439 andere Gummihersteller, -verarb.                               | 1514 Kunststofftiefzieher                                  |
| 1419 andere Chemiebetriebswerker                      | <b>144 Vulkanisierer</b>  | 1515 Kunststoffschweißer                                   |
| <b>142 Chemielaborwerker</b>                          | 1440 Vulkanisierer, allg.   | 1516 Gummi- u. Kunststoffauskleider                        |
| 1421 Chemielaborwerker                                | 1441 Reifenvulkanisierer  | 1517 Kunststoffverarbeiterhelfer                           |
| 1427 Chemielaborwerkerhelfer                          |   | 1518 Kunststoffwarenmacher                                 |
| <b>143 Gummihersteller, -verarbeiter</b>              |   | 1519 andere Kunststoffverarbeiter                          |

**III d) Papierhersteller, -verarbeiter, Drucker (16-17)**

|   |   |  |
|---|---|--|
| <b>16 Papierhersteller, -verarbeiter</b>  | 1623 sonstige Verpackungsmittelmaschine nführer | 1643 Papierbeschichtungs-maschinenführer |
| <b>161 Papier-, Zellstoffhersteller</b>   | 1624 Feinkartonagen-, Etuimacher                | 1644 Stahlstichpräger                    |
| 1610 Papiermacher, allg.                  | 1627 Verpackungsmittelherstellerhelfer          | 1645 Papierpräger, -presser              |
| 1611 Papp-, Kartonmacher                  | 1629 andere Verpackungsmittelhersteller         | 1647 Papierverarbeiterhelfer             |
| 1612 Zellstoffmacher                      | <b>163 Buchbinderberufe</b>                     | 1649 andere Papierverarbeiter            |
| 1613 Papierrohstoffaufbereiter            | 1630 Buchbinder, allg.                          | <b>17 Drucker</b>                        |
| 1614 Papierbreizubereiter                 | 1631 Buchblockmacher                            | <b>171 Schriftsetzer</b>                 |
| 1615 Schöpfer, Papierblattmacher          | 1632 Buchfertigmacher                           | 1710 Schriftsetzer, allg.                |
| 1616 Papierausrüster                      | 1637 Buchbinderhelfer                           | 1711 Handsetzer                          |
| 1617 Papier- u. Zellstoffherstellerhelfer | 1639 andere Buchbinder                          | 1712 Maschinensetzer                     |
| 1619 andere Papier-, Zellstoffhersteller  | <b>164 Sonstige Papierverarbeiter</b>           | 1713 Perforatortaster                    |
| <b>162 Verpackungsmittelhersteller</b>    | 1640 Papierverarbeiter, o. n. A.                | 1714 Stempelsetzer                       |
| 1620 Verpackungsmittelhersteller, o.n.A.  | 1641 Papierwarenhelfer                          | 1715 Korrektoren                         |
| 1621 Verpackungsmittelmechaniker          | 1642 Papierschnidemaschinenführer               | 1719 andere Schriftsetzer                |
| 1622 Kartonagenmaschinenführer            |   |  |

172 **Druckstockhersteller**  
 1720 Druckstockhersteller, o. n. A.  
 1721 Druckvorlagenhersteller  
 1722 Druckformhersteller  
 1723 Stereotypeure  
 1724 Galvanoplastiker  
 1725 Chemigraphen  
 1726 Flexographen, Stempelmacher  
 1729 andere Druckstockhersteller  
**173 Buchdrucker (Hochdruck)**  
 1730 Buckdrucker, Drucker, o. n. A.  
 1731 Hochdrucker

1732 Zeltungs-, Rotationsdrucker  
 1739 andere Hochdrucker  
**174 Flach-, Tiefdrucker**  
 1740 Drucker, o.n.A. (Flach-, Tiefdruck)  
 1741 Flach-, Steindrucker  
 1742 Tiefdrucker  
 1743 Keramikdrucker  
 1749 andere Flach-, Tiefdrucker  
**175 Spezialdrucker, Siebdrucker**  
 1750 Drucker, o. n. A. (Spezial-, Siebdruck)  
 1751 Textilveredler-Druckerei

1753 Tapetendrucker  
 1754 Siebdrucker  
 1759 andere Spezialdrucker  
**176 Vervielfältiger**  
 1760 Vervielfältiger, o.n.A.  
 1761 Reprographen  
 1763 Adremadrucker, Schablonierer  
 1764 Kleinoffsetvervielfältiger  
 1769 andere Vervielfältiger  
**177 Druckerhelfer**  
 1771 Druckfachwerker  
 1777 Druckerhelfer

**III e) Holzaufbereiter, Holzwarenfertiger und verw. Berufe (18)**

**18 Holzaufbereiter, Holzwarenfertiger u. verw. Berufe**  
**181 Holzaufbereiter**  
 1810 Holzbearbeitungsmechaniker, allg.  
 1811 Sägewerker  
 1812 Holzsäger  
 1813 Holzschleifer  
 1814 Holzfräser  
 1815 Holzhobler  
 1817 Holzaufbereiterhelfer  
 1818 Furnierhersteller  
 1819 andere Holzaufbereiter

**182 Holzverformer u. zugeh. Berufe**  
 1821 Drechsler  
 1822 Holzbildhauer  
 1823 Schnitzer  
 1824 Graveure (n. Metall)  
 1825 Knopfmacher  
 1827 Holzverformehelfer  
 1829 andere Holzverformer u. zugeh. Berufe  
**183 Holzwarenmacher**  
 1830 Holzwarenmacher, o. n. A.  
 1831 Bürsten- u. Pinselmacher

1832 Borstpinselmacher  
 1833 Schirmmacher  
 1834 Holzspielwarenmacher  
 1835 Korkmacher  
 1837 Holzwarenmacherhelfer  
 1839 andere Holzwarenmacher  
**184 Korb-, Flechtwarenmacher**  
 1841 Korbmacher  
 1842 Stroh- u. Rohrfllechter  
 1847 Korb-, Flechtwarenmacherhelfer

**III f) Metallerzeuger, -bearbeiter (19-24)**

**19 Metallerzeuger, Walzer**  
**191 Eisen-, Metallerzeuger, Schmelzer**  
 1910 Hüttenfacharbeiter (Hochofen, Stahlwerk), allg.  
 1911 Hochofenbeschicker, -steuerer (Roheisen)  
 1912 Schmelzofenbeschicker, -steuerer (Stahl)  
 1913 Gießler (n. Formgießer)  
 1914 Erzaufbereiter  
 1917 Eisen-, Metallerzeugerhelfer  
 1919 andere Eisen-, Metallerzeuger  
**192 Walzer**  
 1920 Hüttenfacharbeiter (Walzwerk), allg.  
 1921 Warmwalzenführer  
 1922 Kaltwalzenführer  
 1923 Drahtwalzer  
 1927 Walzerhelfer  
 1929 andere Walzer  
**193 Metallzieher**  
 1930 Metallzieher, o.n.A.  
 1931 Drahtzieher  
 1932 Stangenzieher, Rohrzieher  
 1937 Metallzieherhelfer  
 1939 andere Metallzieher  
**20 Former, Formgießer**  
**201 Former, Kernmacher**  
 2010 Former, allg.  
 2011 Handformer  
 2012 Maschinenformer  
 2013 Kernmacher  
 2017 Former-, Kernmacherhelfer  
 2019 andere Former  
**202 Formgießer**  
 2020 Formgießer, allg.  
 2021 Metallformer, -gießer  
 2022 Zinngießer  
 2023 Glockengießler  
 2024 Schriftgießer  
 2025 Eisen-, Stahlformgießer  
 2027 Formgießerhelfer  
 2029 andere Formgießer  
**203 Halbzeugputzer u. sonstige Formgießerberufe**  
 2031 Halbzeugputzer  
 2032 Gießereiarbeiter  
 2037 Gießereihilfsarbeiter

**21 Metallverformer (spanlos)**  
**211 Blechpresser, -zieher, -stanzer**  
 2111 Blechpresser  
 2112 Blechzieher  
 2113 Blechstanzer  
 2114 Blechlocher  
 2117 Blechpresser-, -zieher-, -stanzerhelfer  
 2119 andere Blechpresser, -zieher, -stanzer  
**212 Drahtverformer, -verarbeiter**  
 2120 Drahtverformer, -verarbeiter, o.n.A.  
 2121 Drahtseilmacher  
 2122 Metallgewebemacher  
 2123 Drahtwarenmacher  
 2124 Nadelmacher  
 2125 Kabelwerker  
 2126 Federmacher  
 2127 Drahtverarbeiterhelfer  
 2128 Spulenwickler  
 2129 andere Drahtverformer, -verarbeiter  
**213 Sonstige Metallverformer (spanlose Verformung)**  
 2131 Metalldrucker  
 2132 Metallpräger u. a. -kaltverformer  
 2133 Metallbieger  
 2134 Metallschneider  
 2135 Metallsinterer  
 2137 Metallverformehelfer  
 2139 andere Metallverformer (spanlose Verformung)  
**22 Metallverformer (spanend)**  
**221 Dreher**  
 2210 Dreher, allg.  
 2211 Dreher (Eisen u. Metall)  
 2212 Revolverdreher  
 2213 Walzendreher  
 2214 Leitspindeldrehbankdreher  
 2215 Karusselldreher  
 2217 Dreherhelfer  
 2219 andere Dreher  
**222 Fräser**  
 2220 Fräser, allg.  
 2221 Universalfräser  
 2222 Werkzeugfräser  
 2223 Zahnradfräser  
 2227 Fräserhelfer  
 2229 andere Fräser

**223 Hobler**  
 2230 Hobler, allg.  
 2231 Universalhobler  
 2232 Langhobler  
 2237 Hoblerhelfer  
 2239 andere Hobler  
**224 Bohrer**  
 2240 Bohrer, allg.  
 2241 Bohrwerkdreher  
 2242 Radialbohrer  
 2247 Bohrerhelfer  
 2249 andere Bohrer  
**225 Metallschleifer**  
 2250 Metallschleifer, allg.  
 2251 Universalschleifer  
 2252 Schleifer, o.n.A.  
 2253 Flächenschleifer  
 2254 Rundschleifer  
 2255 Feinschleifer  
 2256 Metallscharfschleifer  
 2257 Metallschleiferhelfer  
 2256 Werkzeugschleifer  
 2259 andere Metallschleifer  
**226 Übrige spanende Berufe**  
 2261 Metallsäger  
 2262 Feiler  
 2263 Entgrater  
 2269 andere spanende Berufe  
**23 Metalloberflächenbearbeiter, -vergüter, -beschichter**  
**231 Metallpolierer**  
 2310 Metallpolierer, o.n.A.  
 2311 Vorpholierer  
 2312 Feinpolierer  
 2317 Metallpoliererhelfer  
 2319 andere Metallpolierer  
**232 Graveure, Ziseleure**  
 2320 Graveure, allg.  
 2321 Flachgraveure  
 2323 Ziseleure  
 2324 Guillocheure  
 2327 Graveur-, Ziseleurhelfer  
 2329 andere Graveure  
**233 Metallvergüter**  
 2330 Metallvergüter, allg.  
 2331 Universalhärter  
 2332 sonstige Härter  
 2333 Anlasser  
 2337 Metallvergüterhelfer

|            |  |            |                                  |            |   |
|------------|--|------------|----------------------------------|------------|---|
| 2339       | andere Metallvergüter  | 2355       | Emailschriftenmaler              | 2421       | Hartlöter                                     |
| <b>234</b> | <b>Galvaniseure, Metallfärber</b>                                      | 2357       | Metalloberflächenveredlerhelfer  | 2422       | Weichlöter                                    |
| 2340       | Galvaniseure, o. n. A.   | 2359       | andere Metalloberflächenveredler | 2423       | Bleilöter                                     |
| 2341       | Galvaniseure u. Metallschleifer  | <b>24</b>  | <b>Metallverbinder</b>           | 2427       | Löterhelfer                                   |
| 2342       | Metallfärber   | <b>241</b> | <b>Schweißer, Brennschneider</b> | 2429       | andere Lötter                                 |
| 2343       | Metallbeizer   | 2410       | Schweißer, allg.                 | <b>243</b> | <b>Nieter</b>                                 |
| 2347       | Galvaniseur-, Metallfärberhelfer                                       | 2411       | Pressschweißer                   | 2430       | Nieter, allg.                                 |
| 2349       | andere Galvaniseure  | 2412       | Schmelzschweißer                 | 2431       | Kleinnieter                                   |
| <b>235</b> | <b>Emaillierer, Feuerverzinker u. andere Metalloberflächenveredler</b> | 2413       | Gasschweißer                     | 2437       | Nieterhelfer                                  |
| 2350       | Metalloberflächenveredler, o.n.A.                                      | 2414       | Elektroschweißer                 | 2439       | andere Nieter                                 |
| 2351       | Emaillierer  | 2415       | Brennschneider                   | <b>244</b> | <b>Metallkleber u. übrige Metallverbinder</b> |
| 2352       | Metallschmelztaucher   | 2417       | Schweißer-, Brennschneiderhelfer | 2440       | Metallverbinder, o.n.A.                       |
| 2353       | Metallspritzer   | 2419       | andere Schweißer                 | 2441       | Metallkleber                                  |
| 2354       | Metallplattierer   | <b>242</b> | <b>Löter</b>                     | 2449       | andere Metallverbinder                        |
|            |  | 2420       | Löter, o.n.A.                    |            |   |

**III g) Schlosser, Mechaniker und zugeordnete Berufe (25-30)**

|            |  |            |  |            |   |
|------------|--|------------|--|------------|---|
| <b>25</b>  | <b>Schmiede</b>                                      | 2712       | Aufzugsschlosser   | 2841       | Optikgerätemechaniker                     |
| <b>251</b> | <b>Stahlschmiede</b>                                 | 2714       | Modellschlosser  | 2842       | Orthopädiemechaniker                      |
| 2510       | Stahlschmiede, allg.                                 | 2715       | Rolladen-, Jalousieschlosser (Metall)                      | 2843       | Chirurgiemechaniker                       |
| 2511       | Hammerschmiede                                       | 2716       | Blitzableiterbauer (Schlosser)                             | 2844       | Messgeräte-, Zählerbauer                  |
| 2512       | Kunstschmiede  | 2717       | Bauschlosserhelfer   | 2845       | Büchsen-, Systemmacher                    |
| 2513       | Huf-, Wagenschmiede                                  | 2719       | andere Bauschlosser  | 2847       | Feinmechanikerhelfer                      |
| 2514       | Gesensschmiede                                       | <b>272</b> | <b>Blech-, Kunststoffschlosser</b>                         | 2848       | andere Feinmechaniker                     |
| 2515       | Federmacher  | 2721       | Blechschröcker   | <b>285</b> | <b>Sonstige Mechaniker</b>                |
| 2516       | Messerschmiede                                       | 2722       | Kunststoffschlosser  | 2850       | Mechaniker, allg.                         |
| 2517       | Schmiedehelfer                                       | 2723       | Stahlmöbelschlosser  | 2851       | Nähmaschinenmechaniker                    |
| 2518       | Schmiedepresser (Warmpresser)                        | 2724       | Kesselschlosser  | 2852       | Büromaschinenmechaniker                   |
| 2519       | andere Stahlschmiede                                 | 2725       | Rolladen-, Jalousieschlosser (Kunststoff)                  | 2853       | Zweiradmechaniker                         |
| <b>252</b> | <b>Behälterbauer, Kupferschmiede u. verw. Berufe</b> | 2727       | Blech-, Kunststoffschlosserhelfer                          | 2854       | Kältetechnik                              |
| 2520       | Behälterbauer u. Kupferschmiede, o.n.A.              | 2729       | andere Blech-, Kunststoffschlosser                         | 2855       | Automatenmechaniker                       |
| 2521       | Kessel-, Behälterbauer                               | <b>273</b> | <b>Maschinenschlosser</b>                                  | 2856       | Geräte-, Maschinenzusammensetzer          |
| 2522       | Kupferschmiede                                       | 2730       | Maschinenschlosser, allg.                                  | 2857       | Mechanikerhelfer                          |
| 2523       | Schalenschmiede, Kupferhammer-schmiede               | 2731       | Motorschlosser   | 2858       | Teilezurichter                            |
| 2527       | Behälterbauer-, Kupferschmiedehelfer                 | 2732       | Getriebeschlosser  | 2859       | andere Mechaniker                         |
| 2529       | andere Behälterbauer, Kupferschmiede u. verw. Berufe | 2733       | Turbinenschlosser  | <b>286</b> | <b>Uhrmacher</b>                          |
| <b>26</b>  | <b>Feinblechner, Installateure</b>                   | 2734       | Apparateschlosser  | 2860       | Uhrmacher, allg.                          |
| <b>261</b> | <b>Feinblechner</b>                                  | 2735       | Mühlenbauer  | 2861       | Spezialuhrmacher                          |
| 2610       | Feinblechner (Klempner), allg.                       | 2736       | Lokomotivschlosser   | 2862       | Remonteur, Uhrenprüfer                    |
| 2611       | Bauklempner  | 2737       | Maschinenschlosserhelfer                                   | 2863       | Uhrteilmacher, -setzer                    |
| 2612       | Geräte-, Maschinenklempner                           | 2738       | Kraftfahrzeugschlosser (n. Instandsetzung)                 | 2864       | Uhrenreparateure                          |
| 2613       | Blechkarosseriebauer                                 | 2739       | andere Maschinenschlosser                                  | 2867       | Uhrmacherhelfer                           |
| 2614       | Metallflugzeugbauer (Zellen- u. Flügelbau)           | <b>274</b> | <b>Betriebsschlosser, Reparaturschlosser</b>               | 2869       | andere Uhrmacher                          |
| 2615       | Lüftungsfeinblechner                                 | 2740       | Betriebs-, Reparaturschlosser, allg.                       | <b>29</b>  | <b>Werkzeugmacher</b>                     |
| 2616       | Kühlerklempner                                       | 2741       | Bahntriebsschlosser  | <b>291</b> | <b>Werkzeugmacher</b>                     |
| 2617       | Feinblechnerhelfer                                   | 2742       | Grubenschlosser  | 2910       | Werkzeugmacher, allg.                     |
| 2618       | Blitzableiterbauer (Klempner)                        | 2743       | Schiffsbetriebsschlosser                                   | 2911       | Schnitt-, Stanz-, Ziehwerkzeugmacher      |
| 2619       | andere Feinblechner                                  | 2747       | Betriebs-, Reparaturschlosserhelfer                        | 2912       | Stahlformenbauer                          |
| <b>262</b> | <b>Rohrinstallateure</b>                             | <b>275</b> | <b>Stahlbauschlosser, Eisenschiffbauer</b>                 | 2913       | Matrizen-, Schablonenbauer                |
| 2620       | Rohrinstallateure, allg.                             | 2750       | Stahlbauschlosser u. Eisenschiffbauer, o.n.A.              | 2914       | Stahlgraveure                             |
| 2621       | Gas-, Wasserinstallateure                            | 2751       | Stahlbauschlosser  | 2915       | Prägewalzengraveure                       |
| 2622       | Zentralheizungs-, Lüftungsinstallateure              | 2752       | Eisenschiffbauer   | 2916       | Messwerkzeugbauer                         |
| 2623       | Kühlanlageninstallateure                             | 2753       | Kranbauschlosser   | 2917       | Werkzeugmacherhelfer                      |
| 2624       | Installateure u. Klempner                            | 2757       | Stahlbauschlosserhelfer, Werftarbeiter                     | 2919       | andere Werkzeugmacher                     |
| 2627       | Rohrinstallateurchelfer                              | 2759       | andere Stahlbau-, Eisenschiffbauer                         | <b>30</b>  | <b>Metallfeinbauer u. zugeord. Berufe</b> |
| 2629       | andere Rohrinstallateure                             | <b>28</b>  | <b>Mechaniker</b>  | <b>301</b> | <b>Metallfeinbauer, a. n. g.</b>          |
| <b>263</b> | <b>Rohrnetzbauer, Rohrschlosser</b>                  | <b>281</b> | <b>Kraftfahrzeuginstandsetzer</b>                          | 3010       | Metallfeinbauer, o.n.A.                   |
| 2630       | Rohrnetzbauer u. -schlosser, o.n.A.                  | 2810       | Kraftfahrzeuginstandsetzer (n. Maschine nschlosser), allg. | 3011       | Gürtler                                   |
| 2631       | Rohrnetzbauer  | 2817       | Kraftfahrzeuginstandsetzerhelfer                           | 3012       | Metallfeinwerkzeugbauer                   |
| 2632       | Rohrleitungsbauer                                    | <b>282</b> | <b>Landmaschineninstandsetzer</b>                          | 3013       | Scherenmonteure                           |
| 2633       | Hochdruckrohrschlosser                               | 2820       | Landmaschinenmechaniker, allg.                             | 3014       | Besteckmacher                             |
| 2637       | Rohrnetzbauer-, Rohrschlosserhelfer                  | 2827       | Landmaschinenmechanikerhelfer                              | 3015       | Uhrbestandteilmacher                      |
| <b>27</b>  | <b>Schlosser</b>                                     | <b>283</b> | <b>Flugzeugmechaniker</b>                                  | 3016       | Brillengestellmacher (Metall)             |
| <b>270</b> | <b>Schlosser, o. n. A.</b>                           | 2830       | Flugzeugmechaniker, allg.                                  | 3017       | Metallfeinbauerhelfer                     |
| 2700       | Schlosser, o.n.A.                                    | 2833       | Flugtriebwerkmechaniker                                    | 3018       | Finierer                                  |
| 2707       | Schlosserhelfer, o. n. A.                            | 2837       | Flugzeugmechanikerhelfer                                   | 3019       | andere Metallfeinbauer                    |
| <b>271</b> | <b>Bauschlosser</b>                                  | 2839       | andere Flugzeugmechaniker                                  | <b>302</b> | <b>Edelmetallschmiede</b>                 |
| 2710       | Bauschlosser, allg.                                  | <b>284</b> | <b>Feinmechaniker</b>                                      | 3020       | Edelmetallschmiede, o. n. A.              |
| 2711       | Kunstschlosser                                       | 2840       | Feinmechaniker, allg.                                      | 3021       | Goldschmiede                              |
|            |  |            |  | 3022       | Juwelengoldschmiede                       |
|            |  |            |  | 3023       | Silberschmiede                            |
|            |  |            |  | 3024       | Schmucksteinfasser                        |
|            |  |            |  | 3025       | Gold-, Silber- u. Aluminiumschläger       |



|  |   |  |
|--|---|--|
| 303 <b>Zahn<span>­</span>technik<span>­</span>er</b>                                 | 3053 Metallblasinstrumenten- u. Schlagzeugmacher  | 3061 Puppen-, Spieltiermacher  |
| 3031 Zahn <span>­</span> technik <span>­</span> er                                   | 3054 Geigenbauer  | 3062 Werbefigurenmacher  |
| 3037 Zahn <span>­</span> technik <span>­</span> er <span>­</span> helfer             | 3055 Zupfinstrumentenmacher   | 3063 Biologiemodellmacher  |
| 304 <b>Augen<span>­</span>optiker</b>  | 3056 Holzblasinstrumentenmacher   | 3065 Präparatoren  |
| 3041 Augen <span>­</span> optiker  | 3057 Musikinstrumentenbauer <span>­</span> helfer   | 3067 Puppenmacher-, Modellbauer-, Präparatoren <span>­</span> helfer   |
| 305 <b>Musik<span>­</span>instrumenten<span>­</span>bauer</b>                        | 3058 Handzuginstrumentenmacher  | 3068 Kunstgewerbler, o. n. A.  |
| 3050 Musikinstrumentenbauer, allg.   | 3059 andere Musikinstrumentenbauer  | 3069 andere Modellbauer  |
| 3051 Klavier- u. Cembalobauer  | 306 <b>Puppen<span>­</span>macher, Modell<span>­</span>bauer, Präparatoren</b>                            |  |
| 3052 Orgel- u. Harmoniumbauer  |   |  |
| <b>III h) Elektriker (31)</b>  |   |  |
| 31 <b>Elektriker</b>   | 3120 Fernmeldemonteur <span>­</span> e, -handwerker, allg.  | 3141 Elektromechaniker   |
| 311 <b>Elektroinstallateur<span>­</span>e, -monteur<span>­</span>e</b>               | 3121 Fernmeldehandwerker(Post)  | 3142 Elektrogerätemechaniker   |
| 3110 Elektroinstallateur <span>­</span> e, -monteur <span>­</span> e, allg.          | 3122 Fernmeldeinstallateur <span>­</span> e (Industrie)   | 3143 Energiegeräteelektroniker   |
| 3111 Industrieelektroniker - Fachrichtung Produktionstechnik                         | 3123 Fernmeldeelektroniker (Industrie)  | 3144 Nachrichtengerätemechaniker   |
| 3112 Elektroanlageninstallateur <span>­</span> e                                     | 3124 Fernmeldemechaniker (Handwerk)   | 3145 Feingeräteelektroniker  |
| 3113 Energieanlagenelektroniker  | 3127 Fernmeldemonteur <span>­</span> helfer   | 3146 Informationselektroniker  |
| 3114 Kraftfahrzeugelektriker   | 313 <b>Elektromotoren-, Transformator<span>­</span>en<span>­</span>bauer</b>                              | 3147 Elektrogerä <span>­</span> bauer <span>­</span> helfer  |
| 3115 Betriebs <span>­</span> elektriker  | 3130 Elektromaschinen- u. Transformator <span>­</span> en <span>­</span> bauer, allg.                     | 3148 Elektrogerä <span>­</span> te <span>­</span> prüfer   |
| 3116 Prüffeld- u. Schaltanlagenmonteur <span>­</span> e                              | 3131 Elektromaschinenbauer  | 3149 andere Elektrogerä <span>­</span> bauer   |
| 3117 Elektriker <span>­</span> helfer  | 3132 Elektromaschinenmonteur <span>­</span> e   | 315 <b>Funk-, Tongerä<span>­</span>temechaniker</b>  |
| 3118 Kabel- u. Leitungsmonteur <span>­</span> e                                      | 3133 Elektromaschinenwickler  | 3151 Radio-, Fernsehmechaniker   |
| 3119 andere Elektroinstallateur <span>­</span> e, -monteur <span>­</span> e          | 3137 Elektromaschinenbauer <span>­</span> helfer  | 3152 Phonogerä <span>­</span> temechaniker   |
| 312 <b>Fernmeldemonteur<span>­</span>e, -handwerker</b>                              | 314 <b>Elektrogerä<span>­</span>bauer</b>   | 3153 Funkmechaniker, -elektroniker   |
|  | 3140 Elektrogerä <span>­</span> bauer, Elektroniker, allg.  | 3154 Antennenbauer   |
|  |   | 3155 Hörgerä <span>­</span> teakustiker  |
|  |   | 3157 Funk-, Tongerä <span>­</span> temechaniker <span>­</span> helfer  |
|  |   | 3159 andere Funk-, Tongerä <span>­</span> temechaniker   |
| <b>III i) Montierer und Metallberufe, a. n. g. (32)</b>                              |   |  |
| 32 <b>Montierer u. Metallberufe, a.n.g.</b>  | 322 <b>Sonstige Montierer</b>   | 323 <b>Metallar<span>­</span>beiter, o.n.A.</b>  |
| 321 <b>Elektrogerä<span>­</span>te-, -teilmontierer</b>                              | 3220 Sonstige Montierer, o.n.A.   | 3230 Metallar <span>­</span> beiter, o.n.A.  |
| 3217 Elektrogerä <span>­</span> te-, -teilmontierer <span>­</span> helfer            | 3227 sonstige Montierer <span>­</span> helfer   | 3237 Metallhilfsar <span>­</span> beiter, o.n.A.   |
|  | 3229 andere sonstige Montierer  |  |
| <b>III k) Textil- und Bekleidungsberufe (33 - 36)</b>                                |   |  |
| 33 <b>Spin<span>­</span>ner<span>­</span>berufe</b>                                  | 3431 Tuftingwarenhersteller   | 3511 Bekleidungs <span>­</span> schneider  |
| 331 <b>Spinner, Spinn<span>­</span>vorbereiter</b>                                   | 3432 Tuftingwarennachar <span>­</span> beiter   | 3512 Herren <span>­</span> schneider   |
| 3310 Spinner, o.n.A.   | 3433 Textilmechaniker-Tufting   | 3513 Damens <span>­</span> chneider  |
| 3311 Spinnfaservorbereiter   | 3437 Tuftingwaren <span>­</span> macher <span>­</span> helfer   | 3514 Berufskleidungs-, Uniform-, Theater-, Trachtens <span>­</span> chneider   |
| 3312 Kämmer, Strecker  | 344 <b>Maschen<span>­</span>ware<span>­</span>n<span>­</span>fertiger</b>                                 | 3515 Modedirektr <span>­</span> ic <span>­</span> n <span>­</span> e <span>­</span> n, Modells <span>­</span> chneider |
| 3313 Vors <span>­</span> spinner   | 3440 Maschen <span>­</span> ware <span>­</span> n <span>­</span> fertiger, Stricker, allg.                | 3516 Änderungs <span>­</span> schneider  |
| 3314 Fein <span>­</span> spinner   | 3441 Textilmaschinenführer (Maschen <span>­</span> ware <span>­</span> n <span>­</span> fertiger)         | 3517 Schneider <span>­</span> helfer   |
| 3315 Textilmaschinenführer (Spinner)   | 3442 Textilmechaniker - Strickerei u. Wirkerei  | 3518 Zuschneider   |
| 3316 Textilmechaniker (Spinner)  | 3443 Textilmechaniker - Strumpf- u. Feinstrumpfundstrickerei  | 3519 andere Schneider  |
| 3317 Spinner <span>­</span> helfer   | 3444 Textilmechaniker (Ketten- u. Raschelwirkerei)  | 352 <b>Ober<span>­</span>bekleidungs<span>­</span>näher</b>  |
| 3319 andere Spinn <span>­</span> berufe  | 3445 Gummistrump <span>­</span> f <span>­</span> stricker   | 3520 Ober <span>­</span> bekleidungs <span>­</span> näher, Bekleidungs <span>­</span> fertiger, allg.                  |
| 332 <b>Spuler, Zwirner, Seiler</b>   | 3446 Maschen <span>­</span> ware <span>­</span> n <span>­</span> achar <span>­</span> beiter, Repassierer | 3522 Bekleidungs <span>­</span> näher  |
| 3320 Seiler, allg.   | 3447 Maschen <span>­</span> ware <span>­</span> n <span>­</span> fertiger <span>­</span> helfer           | 3523 Näher von Mänteln, Kostümen, Anzügen  |
| 3321 Garn <span>­</span> spuler  | 3448 Hand <span>­</span> stricker   | 3524 Näher von Kleidern, Röcken, Blusen  |
| 3322 Garnstrang <span>­</span> macher  | 3449 andere Maschen <span>­</span> ware <span>­</span> n <span>­</span> fertiger                          | 3525 Berufskleidungs <span>­</span> näher  |
| 3323 Zwirner   | 345 <b>Filz<span>­</span>macher, Hut<span>­</span>stumpen<span>­</span>macher</b>                         | 3526 Änderungs <span>­</span> näher  |
| 3327 Spuler-, Zwirner-, Seiler <span>­</span> helfer                                 | 3451 Filz <span>­</span> macher   | 3527 Ober <span>­</span> bekleidungs <span>­</span> näher <span>­</span> helfer  |
| 3329 andere Seiler <span>­</span> berufe   | 3452 Hut <span>­</span> stumpen <span>­</span> macher   | 3528 Herauss <span>­</span> chneider   |
| 34 <b>Textil<span>­</span>her<span>­</span>steller</b>                               | 3453 Textilmaschinenführer - Vliesstoff   | 3529 andere Ober <span>­</span> bekleidungs <span>­</span> näher   |
| 341 <b>Web<span>­</span>vorbereiter</b>  | 3454 Textilmechaniker - Vliesstoff  | 353 <b>Wäsches<span>­</span>chneider, Wäschen<span>­</span>näher</b>   |
| 3410 Web <span>­</span> vorbereiter, o. n. A.  | 3457 Filz-, Hut <span>­</span> stumpen <span>­</span> macher <span>­</span> helfer                        | 3530 Wäsches <span>­</span> chneider, -näher, allg.  |
| 3411 Zettler, Schärer  | 346 <b>Textil<span>­</span>ver<span>­</span>flechter</b>  | 3531 Wäsches <span>­</span> zuschneider  |
| 3412 Geschirrmacher, Harnisch <span>­</span> macher, Einzieher                       | 3460 Textil <span>­</span> ver <span>­</span> flechter, o. n. A.  | 3532 Wäschen <span>­</span> näher  |
| 3413 Anknü <span>­</span> pfer, Andreher   | 3461 Netzmacher, Takler   | 3533 Trikotagennäher   |
| 3414 Muster <span>­</span> programmierer   | 3462 Schmucktextilien <span>­</span> hersteller   | 3534 Ober <span>­</span> hemden <span>­</span> näher   |
| 3417 Web <span>­</span> vorbereiter <span>­</span> helfer                            | 3463 Litzen <span>­</span> flechter   | 3535 Mieder <span>­</span> ware <span>­</span> n <span>­</span> näher  |
| 3419 andere Web <span>­</span> vorbereiter   | 3464 Posamenten <span>­</span> macher   | 3536 Schürzen <span>­</span> näher   |
| 342 <b>Weber</b>   | 3465 Klöppler   | 3537 Wäsches <span>­</span> chneider-, -näher <span>­</span> helfer  |
| 3420 Weber, allg.  | 3467 Textil <span>­</span> ver <span>­</span> flechter <span>­</span> helfer                              | 3538 Wäsche <span>­</span> aus <span>­</span> besserer   |
| 3421 Textilmaschinenführer (Weber)   | 3469 andere Textil <span>­</span> ver <span>­</span> flechter   | 3539 andere Wäsches <span>­</span> chneider-, -näher   |
| 3422 Textilmechaniker-Band <span>­</span> weberei                                    | 35 <b>Textil<span>­</span>ver<span>­</span>arbeiter</b>   | 354 <b>Sticker</b>   |
| 3423 Textilmechaniker-Weberei  | 351 <b>Schneider</b>  | 3540 Sticker, allg.  |
| 3424 Textilstopfer   | 3510 Schneider, o.n.A.  | 3541 Sticker in der Klein <span>­</span> maschinen <span>­</span> stickerei  |
| 3425 Web <span>­</span> gut <span>­</span> nachar <span>­</span> beiter, Repassierer |   | 3542 Maschinen <span>­</span> sticker <span>­</span> n <span>­</span> e <span>­</span> n                               |
| 3427 Weber <span>­</span> helfer   |   |  |
| 3428 Hand <span>­</span> weber, Teppichknü <span>­</span> pfer                       |   |  |
| 3429 andere Weber  |   |  |
| 343 <b>Tufting<span>­</span>ware<span>­</span>n<span>­</span>macher</b>              |   |  |

3543 Tapisseristinnen  
 3544 Ausbesserer, Ausschneider  
 3547 Stickerhelfer  
 3549 andere Sticker  
**355 Hut-, Mützenmacher**  
 3550 Hut- u. Mützenmacher, allg.  
 3551 Modistinnen  
 3553 Mützenmacher  
 3554 Mütznäherinnen, -stepperinnen, a.n.g.  
 3556 Hut- u. Mützenschneiderinnen  
 3557 Hut- u. Mützenmacherhelfer  
 3558 Strohhutmacher  
 3559 andere Hut- u. Mützenmacher  
**356 Näher, a.n.g.**  
 3560 Näher, o.n.A.

3561 Krawattennäherinnen  
 3562 Gardinennäher  
 3563 Segelmacher  
 3564 Zeltmacher  
 3565 Schirmnäherinnen  
 3566 Knopf-, Knopflohnäher  
 3568 Strumpfnäher  
 3569 andere Textilnäher, a.n.g.  
**357 Sonstige Textilverarbeiter**  
 3571 Polsternäher, a. n. g.  
 3573 Textilschmuckmacher u. verw. Berufe  
 3577 Textilverarbeiterhelfer, a. n. g.  
 3579 andere Textilverarbeiter, a. n. g.  
**36 Textilveredler**  
**361 Textilfärber**

3610 Textilfärber, allg.  
 3611 Farbkochmeister, Koloristen  
 3617 Textilfärberhelfer  
 3619 andere Textilfärber  
**362 Textilausrüster**  
 3620 Textilausrüster, allg.  
 3621 Textilveredler - Appretur  
 3622 Textilveredler - Beschichtung  
 3623 Wäscher, Bleicher  
 3624 Plisseebrenner  
 3625 Textilscherer, -brenner, -rauer  
 3626 Textilformer  
 3627 Textilausrüsterhelfer  
 3628 Textilschlichter, -leimer  
 3629 andere Textilausrüster

**III l) Lederhersteller, Leder- und Fellverarbeiter (37)**

**37 Lederhersteller, Leder- u. Fellverarbeiter**  
**371 Lederhersteller, Darmsaitenmacher**  
 3711 Gerber  
 3712 Lederzurichter  
 3713 Lederfärber  
 3714 Darmsaitenmacher  
 3717 Lederherstellerhelfer  
 3719 andere Lederhersteller  
**372 Schuhmacher**  
 3720 Schuhmacher, allg.  
 3721 Maßschuhmacher  
 3722 Orthopädienschuhmacher  
 3723 Schäftemacher  
 3724 Schuhmodelleure  
 3727 Schuhmacherhelfer  
 3729 andere Schuhmacher  
**373 Schuhwarenhersteller**  
 3730 Schuhwarenhersteller, Schuh - fertiger, allg.  
 3731 Oberlederschneider, Stanzer  
 3732 Bodenlederstanzer  
 3733 Schnittfräser

3734 Überholer  
 3735 Schuhstepper, -näher  
 3736 Bugger  
 3737 Schuhfabrikarbeiter  
 3738 Zwicker  
 3739 andere Schuhwarenhersteller  
**374 Groblederwarenhersteller, Bandagisten**  
 3740 Groblederwarenhersteller, allg.  
 3741 Grobsattler  
 3742 Feinsattler  
 3743 Fahrzeugsattler  
 3744 Bandagisten  
 3747 Sattler- Bandagistenhelfer  
 3749 andere Groblederwarenhersteller  
**375 Feinlederwarenhersteller**  
 3750 Feinlederwarenhersteller, o. n. A.  
 3751 Feintäschner (Portefeullier)  
 3757 Feinlederwarenherstellerhelfer  
 3759 andere Feinlederwarenhersteller  
**376 Lederbekleidungshersteller u. sonstige Lederverarbeiter**  
 3761 Lederbekleidungshersteller  
 3762 Lederzuschneider, a. n. g.

3763 Lederstanzer  
 3764 Lederwarenzurichter  
 3765 Lederstepper, -näher, a. n. g.  
 3766 Lederkleber, -nieter  
 3767 Lederverarbeiterhelfer  
 3768 Lederscharfer  
 3769 andere Lederverarbeiter  
**377 Handschuhmacher**  
 3770 Handschuhmacher, allg.  
 3771 Handschuhzuschneider  
 3772 Handschuhstepper, -näher  
 3777 Handschuhmacherhelfer  
 3779 andere Handschuhmacher u. verw. Berufe  
**378 Fellverarbeiter**  
 3780 Fellverarbeiter, o. n. A.  
 3781 Fellschneider  
 3782 Rauchwarenzurichter  
 3783 Rauchwarenfärber  
 3784 Pelznäher  
 3785 Pelzwerker  
 3786 Kürschner  
 3787 Fellverarbeiterhelfer  
 3789 andere Fellverarbeiter

**III m) Ernährungsberufe (39 - 43)**

**39 Back -, Konditorwarenhersteller**  
**391 Backwarenhersteller**  
 3910 Backwarenhersteller, o.n.A.  
 3911 Bäcker  
 3912 Bäcker u. Gastwirte  
 3913 Dauerbackwaren-, Feinbäcker  
 3914 Brotbäcker  
 3915 Ofenführer  
 3916 Bäckereimaschinenführer  
 3917 Bäckerhelfer  
 3919 andere Backwarenhersteller  
**392 Konditoren**  
 3920 Konditoren, allg.  
 3921 Konditoren u. Bäcker  
 3922 Patissiers (Kochkonditoren)  
 3927 Konditorhelfer  
 3929 andere Konditoren  
**40 Fleisch-, Fischverarbeiter**  
**401 Fleischer**  
 4010 Fleischer, allg.  
 4011 Kopfschlächter  
 4012 Blockgesellen  
 4013 Fleischer u. Gastwirte  
 4017 Fleischerhelfer  
 4019 andere Fleischer  
**402 Fleisch-, Wurstwarenhersteller**  
 4020 Fleisch-, Wurstwarenhersteller, o. n. A.  
 4021 Fleischzerleger, Kutter  
 4022 Fleischkocher, -dampfer, -brüher, -brater  
 4023 Wurstmacher, -spritzer  
 4024 Fleischpökler, -räucherer, -froster

4025 Geflügelschlächter  
 4027 Fleischwarenmacherhelfer  
 4029 andere Fleisch-, Wurstwarenhersteller  
**403 Fischverarbeiter**  
 4030 Fischverarbeiter, -werker, allg.  
 4031 Fischfiletierer  
 4033 Fischkonservierer, -brater  
 4037 Fischverarbeiterhelfer  
 4039 andere Fischverarbeiter  
**41 Speisenbereiter**  
**411 Köche**  
 4110 Köche, allg.  
 4111 Pfannen-, Grill-, Bratenköche  
 4112 Suppen-, Saucen-, Beilagenköche  
 4113 Vor-, Kalt-, Süßspeisenköche  
 4114 Großküchenköche  
 4115 Diätköche  
 4116 Partie-, Beiköche  
 4117 Kochhelfer  
 4118 Schiffsköche  
 4119 andere Köche  
**412 Fertiggerichte-, Obst-, Gemüse-konservierer, -zubereiter**  
 4120 Fertiggerichte-, Obst- u. Gemüse-konservierer, allg.  
 4121 Konservierungsgutzurichter, -bereiter  
 4122 Konservierungsgutkocher  
 4123 Konservierungsguttrockner, -erhitzer  
 4124 Konservierungsgutfroster  
 4127 Konservierungshelfer

**42 Getränke-, Genussmittelhersteller**  
**421 Weinkäufer**  
 4210 Weinkäufer, allg.  
 4211 Weinhandelskäufer  
 4212 Schaumweinkäufer  
 4217 Weinkäuferhelfer  
**422 Brauer, Mälzer**  
 4220 Brauer u. Mälzer, allg.  
 4221 Malzdarrer  
 4222 Mälzer  
 4223 Maischer, Sudmeister  
 4224 Gärführer  
 4227 Brauer-, Mälzerhelfer  
 4229 andere Brauer, Mälzer  
**423 Sonstige Getränkehersteller, Koster**  
 4230 Getränkehersteller, o.n.A.  
 4231 Brenner, Destillateure  
 4232 Süßmoster  
 4233 Limonaden- u. Mineralwasserbereiter  
 4234 Kaffeemüller  
 4235 Nahrungs- u. Genussmittelkoster  
 4237 Getränkeherstellerhelfer  
 4239 andere Getränkehersteller  
**424 Tabakwarenmacher**  
 4240 Tabakwarenmacher, o. n. A.  
 4241 Tabakfermentierer  
 4242 Zigarrenmacher  
 4243 Zigarrenroller  
 4244 Zigarrenwickelmacher  
 4245 Zigarettenmacher

4247 Tabakwarenmacherhelfer  
 4249 andere Tabakwarenmacher  
**43 Übrige Ernährungsberufe**  
**431 Milch-, Fettverarbeiter**  
 4311 Molkeereifachleute  
 4312 Milchverarbeiter  
 4313 Butterbereiter  
 4314 Käseereifachleute  
 4315 Margarine-, Schmalzhersteller  
 4316 Ölraffinierer  
 4317 Molkeeriarbeiter

4318 Milch-, Fettverarbeitungs-  
 maschinensteuerer  
 4319 andere Milch-, Fettverarbeiter  
**432 Mehl-, Nahrungsmittelhersteller**  
 4320 Müller, o. n. A.  
 4321 Getreidemüller  
 4322 Futtermittelmüller  
 4324 Nahrungsmittelhersteller  
 4327 Mehl-, Nahrungsmittelherstellerhelfer  
 4328 Nahrungsmittelmaschinensteuerer  
 4329 andere Mehl-, Nahrungsmittelhersteller

**433 Zucker-, Süßwaren-, Speiseeis-  
 hersteller**  
 4331 Fachkräfte für Süßwarentechnik  
 4332 Schokoladenmacher  
 4333 Eiskremhersteller  
 4334 Zuckerhersteller  
 4337 Zucker-, Süßwarenherstellerhelfer  
 4338 Zucker-,  
 Süßwarenmaschinensteuerer  
 4339 andere Süßwarenhersteller

**III n) Bauberufe (44-47)**

**44 Maurer, Betonbauer**  
**441 Maurer**  
 4410 Maurer, allg.  
 4411 Fassadenmaurer  
 4413 Feuerungs-, Schornsteinbauer  
 4414 Kanal-, Siedmaurer  
 4415 Verfüger  
 4417 Maurerhelfer  
 4419 andere Maurer  
**442 Betonbauer**  
 4420 Beton-, Stahlbetonbauer, allg.  
 4421 Einschaler  
 4422 Eisenbieger, -flechter, -verleger  
 4423 Betonierer  
 4424 Betonmontierer  
 4427 Betonbauerhelfer  
 4429 andere Betonbauer  
**45 Zimmerer, Dachdecker,  
 Gerüstbauer**  
**451 Zimmerer**  
 4510 Zimmerer, allg.  
 4511 Bauzimmerer  
 4512 Schiffszimmerer  
 4513 Holzfertigteiltbauer, -montierer  
 4517 Zimmererhelfer  
 4519 andere Zimmerer  
**452 Dachdecker**  
 4520 Dachdecker, allg.  
 4521 Ziegel-, Schieferdecker

4522 Pappdachdecker  
 4523 Strohdachdecker  
 4524 Dachdecker u. Klempner  
 4527 Dachdeckerhelfer  
 4529 andere Dachdecker  
**453 Gerüstbauer**  
 4531 Gerüstbauer  
 4537 Gerüstbauerhelfer  
 4539 andere Gerüstbauer  
**46 Straßen-, Tiefbauer**  
**461 Pflasterer, Steinsetzer**  
 4610 Straßenpflasterer, Steinsetzer,  
 o.n.A.  
 4612 Plattenleger(n. Fliesenleger)  
 4613 Pflasterhammer  
 4617 Pflasterer-, Steinsetzerhelfer  
 4619 andere Pflasterer, Steinsetzer  
**462 Straßenbauer**  
 4620 Straßenbauer, allg.  
 4621 Betonstraßenbauer  
 4622 Schwarzstraßenbauer  
 4623 Straßenunterhaltungsarbeiter  
 4627 Straßenbauerhelfer  
**463 Gleisbauer**  
 4630 Gleisbauer, allg.  
 4637 Gleisbauerhelfer  
 4639 andere Gleisbauer  
**464 Sprengmeister (außer  
 Schießbauer)**

4640 Sprengmeister, allg.  
 4647 Sprengmeisterhelfer  
**465 Kultur-, Wasserbauwerker**  
 4650 Kultur-, Wasserbauwerker, o.n.A.  
 4651 Kulturbauwerker  
 4652 Wasserbauwerker  
 4653 Deichbauer  
 4657 Kultur-, Wasserbauhelfer  
 4659 andere Kultur-, Wasserbauwerker  
**466 Sonstige Tiefbauer**  
 4660 Sonstige Tiefbauer, o.n.A.  
 4661 Mineure, Schachtbauer  
 4662 Brunnenbauer  
 4663 Kanal-, Kanalisationsbauer  
 4664 Rammer  
 4667 Tiefbauerhelfer  
 4669 andere Tiefbauer  
**47 Bauhilfsarbeiter**  
**471 Erdbewegungsarbeiter**  
 4711 Friedhofsarbeiter (n.  
 Gartenarbeiter)  
 4717 Erdbewegungsarbeiter  
**472 sonstige Bauhilfsarbeiter,  
 Bauhelfer, a. n. g.**  
 4721 Werker, o.n.A.  
 4722 Bauwerker  
 4727 Bauhilfsarbeiter, Bauhelfer, a.n.g.

**III o) Bau-, Raumausstatter, Polsterer (48 - 49)**

**48 Bauausstatter**  
**481 Stukkateure, Gips-, Verputzer**  
 4810 Stukkateure, Gips-, allg.  
 4811 Gipsplattenverleger  
 4813 Verputzer  
 4817 Stukkateur-, Verputzerhelfer  
 4819 andere Stukkateure  
**482 Isolierer, Abdichter**  
 4820 Isolierer, Isoliermonteure, allg.  
 4821 Akustik-, Schallschutz-,  
 Trockenbaumonteure  
 4822 Kälte-, Wärmeisolierer  
 4823 Gebäudeisolierer, Klebeabdichter  
 4824 Behälterisolierer  
 4825 Rohrisolierer, Apparate-,  
 Maschinenisolierer  
 4827 Isoliererhelfer  
 4829 andere Isolierer, Abdichter  
**483 Fliesenleger**  
 4830 Fliesen-, Platten- u. Mosaikleger,  
 allg.

4831 Fliesen-, Plattenleger  
 4832 Mosaikleger  
 4837 Fliesenlegerhelfer  
**484 Ofensetzer, Luftheizungsbauer**  
 4840 Ofensetzer, Kachelofen- u.  
 Luftheizungsbauer, allg.  
 4841 Kachelofensetzer  
 4842 Luftheizungsbauer  
 4847 Ofensetzerhelfer  
**485 Glaser**  
 4850 Glaser, allg.  
 4851 Bauglaser  
 4852 Kunstglaser  
 4854 Glasdachmonteure  
 4855 Fahrzeugglaser  
 4857 Glaserhelfer  
 4859 andere Glaser  
**486 Estrich-, Terrazzoleger**  
 4860 Estrich-, Terrazzoleger, o. n. A.  
 4861 Estrichleger (Stein)  
 4862 Terrazzoleger

4863 Treppenbauer (Stein)  
 4867 Estrich-, Terrazzolegerhelfer  
 4869 andere Estrich-, Terrazzoleger  
**49 Raumausstatter, Polsterer**  
**491 Raumausstatter**  
 4910 Raumausstatter, allg.  
 4911 Dekorateure  
 4912 Fußbodenbelagsverleger  
 4913 Parkettleger  
 4914 Tapetenkleber  
 4917 Raumausstatterhelfer  
 4919 andere Raumausstatter  
**492 Polsterer, Matratzenhersteller**  
 4920 Polsterer, allg.  
 4921 Möbelpolsterer  
 4922 Fahrzeugpolsterer  
 4923 Matratzenhersteller  
 4924 Polster- u. Dekorationsnäher  
 4927 Polstererhelfer  
 4929 andere Polsterer

**III p) Tischler, Modellbauer (50)**

**50 Tischler, Modellbauer**  
**501 Tischler**  
 5010 Tischler, Holzmechaniker, allg.  
 5011 Bau- u. Möbeltischler  
 5012 Bautischler  
 5013 Möbeltischler  
 5014 Stuhl-, Polstergestellbauer  
 5017 Tischlerhelfer  
 5019 andere Tischler  
**502 Modelltischler, Formentischler**

5020 Modell- u. Formentischler, o. n. A.  
 5021 Modelltischler, -bauer  
 5022 Formentischler  
 5027 Modell-, Formentischlerhelfer  
 5029 andere Modell-, Formentischler  
**503 Stellmacher, Böttcher**  
 5031 Fahrzeugstellmacher, Wagner  
 5033 Böttcher  
 5037 Stellmacher-, Böttcherhelfer  
 5039 andere Stellmacherberufe

**504 Sonstige Holz-, Sportgerätebauer**  
 5041 Bootsbauer  
 5042 Schiffbauer (n. Eisenschiff)  
 5044 Holz-, Segelflugzeugbauer  
 5045 Sportgerätebauer  
 5046 Rolladen- u. Jalousiebauer  
 5047 Holz-, Sportgerätebauerhelfer  
 5049 andere Holz-, Sportgerätebauer

**III q) Maler, Lackierer und verw. Berufe (51)**

|   |   |   |
|---|---|---|
| <b>51 Maler, Lackierer u. verw. Berufe</b>        | 5122 Warenspritzlackierer                     | 5139 andere Holzoberflächenveredler         |
| <b>511 Maler, Lackierer (Ausbau)</b>              | 5123 Warentauchlackierer                      | <b>514 Kerammaler, Glasmaler</b>            |
| 5110 Maler u. Lackierer (Ausbau), allg.           | 5125 Auto-, Fahrzeuglackierer                 | 5140 Keram-, Glas- u. Porzellanmaler, allg. |
| 5112 Lackierer (Ausbau)                           | 5127 Warenmaler-, lackiererhelfer             | 5141 Kerammaler                             |
| 5113 Anstreicher                                  | 5128 Spielwarenlackierer                      | 5142 Porzellanmaler                         |
| 5114 Maler u. Tapetenkleber                       | 5129 andere Warenmaler, -lackierer            | 5143 Glasmaler                              |
| 5115 Entroster                                    | <b>513 Holzoberflächenveredler, Furnierer</b> | 5144 Keram-, Glasbedrucker                  |
| 5116 Fachberater für Farben, Lacke u. Kunststoffe | 5130 Holzoberflächenveredler, o. n. A.        | 5145 Keramgravierer, -ätzer                 |
| 5117 Maler-, Lackiererhelfer                      | 5131 Beizer, Polierer                         | 5146 Keram-, Glasspritzmaler                |
| 5119 andere Maler (Ausbau)                        | 5132 Furnierer                                | 5147 Keram-, Glasmalerhelfer                |
| <b>512 Warenmaler, -lackierer</b>                 | 5133 Vergolder (Holz) u. zugehörige Berufe    | 5149 andere Keram-, Glasmaler               |
| 5120 Warenlackierer (Holz u. Metall), allg.       | 5137 Beizer-, Polierer-, Furniererhelfer      |   |

**III r) Warenprüfer, Versandfertigmacher (52)**

|  |  |   |
|--|--|---|
| <b>52 Warenprüfer, Versandfertigmacher</b>   | <b>522 Warenaufmacher, Versandfertigmacher</b>   | 5224 Warenpacker, -abfüller                     |
| <b>521 Warenprüfer, -sortierer, a. n. g.</b> | 5220 Warenaufmacher, Versandfertigmacher, o.n.A. | 5225 Warenabwieger, -abzähler                   |
| 5211 Warenprüfer, a. n. g.                   | 5221 Handelsfachpacker                           | 5226 Warenkennzeichner                          |
| 5212 Güteprüfer                              | 5222 Lagerfachhelfer                             | 5229 andere Warenaufmacher, Versandfertigmacher |
| 5213 Warensortierer                          |  |   |

**III s) Hilfsarbeiter ohne nähere Tätigkeitsangabe (53)**

|  |   |   |
|--|---|---|
| <b>53 Hilfsarbeiter o. nähere Tätigkeitsangabe</b> | <b>531 Hilfsarbeiter o. nähere Tätigkeitsangabe</b> | 5317 Hilfsarbeiter o. nähere Tätigkeitsangabe |
|--|---|---|

**III t) Maschinisten und zugehörige Berufe (54)**

|   |  |  |
|---|--|--|
| <b>54 Maschinisten u. zugeh. Berufe</b>             | 5439 andere Maschinisten                       | <b>547 Maschinenwärter, Maschinistenhelfer, o. n. A.</b> |
| <b>541 Energiemaschinisten</b>                      | <b>544 Kranführer</b>                          | 5470 Maschinenwarte, o.n.A.                              |
| 5410 Energiemaschinisten, o. n. A.                  | 5440 Kranführer, o.n.A.                        | 5471 Kraftmaschinenwärter                                |
| 5411 Dampfkraftwerk-, -maschinenmaschinisten        | 5441 Portalkranführer                          | 5472 Pumpenwärter  |
| 5412 Wasserkraftwerkmaschinisten                    | 5442 Brückenkranführer                         | 5473 Lüftung-, Klimaanlage-, Wasserwärter                |
| 5413 Elektromaschinisten                            | 5443 Schwimmkranmaschinisten                   | 5474 Schiffsmaschinenwärter                              |
| 5419 andere Energiemaschinisten                     | 5444 Drehkranführer (n. Theater)               | 5475 Schaltanlagenwärter                                 |
| <b>542 Fördermaschinisten, Seilbahnmaschinisten</b> | 5445 Baukranführer, a. n. g.                   | 5476 Bandaufseher  |
| 5421 Fördermaschinisten                             | 5449 andere Kranführer                         | 5477 Maschinistenhelfer                                  |
| 5422 Seilbahnmaschinisten                           | <b>545 Erdbewegungsmaschinenführer</b>         | 5478 Kesselwärter  |
| <b>543 Sonstige Maschinisten</b>                    | 5451 Planierdraußenführer                      | 5479 andere Maschinenwärter                              |
| 5430 Maschinisten, o. n. A.                         | 5452 Baggerführer                              | <b>548 Heizer</b>  |
| 5431 Pumpenmaschinisten                             | <b>546 Baumaschinenführer</b>                  | 5481 Heizer, Heizanlagenwärter                           |
| 5432 Kompressormaschinisten                         | 5460 Baumaschinenführer, o. n. A.              | 5487 Heizerhelfer  |
| 5433 Klima-, Lüftungsanlagenmaschinisten            | 5461 Straßenbaumaschinen-, Straßenwalzenführer | <b>549 Maschineneinrichter, o. n. A.</b>                 |
| 5435 Bühnen- (Theater-) maschinisten                | 5462 Rammmaschinenführer                       | 5490 Maschineneinrichter, o.n.A.                         |
| 5436 Fließbandmaschinisten                          | 5463 Pressluftmeißelführer                     | 5491 Automateninrichter                                  |
| 5438 Bohrmaschinisten                               | 5464 Betoniermaschinenführer                   | 5499 andere Maschineneinrichter                          |
|   | 5465 Bauaufzugführer                           |  |

**IV. Technische Berufe****IV a) Ingenieure, Chemiker, Physiker, Mathematiker (60 - 61)**

|  |   |   |
|--|---|---|
| <b>60 Ingenieure</b>                                 | 6025 Ing. für Hochfrequenztechnik (drahtlose Nachrichtentechnik)    | 6041 Vermessungsing. (öffent. Dienst u. verw. Berufe)       |
| <b>601 Ing. des Maschinen- u. Fahrzeugbaues</b>      | 6028 Ing. für Konstruktions-, Fertigungs- u. Montagetechnik, a.n.g. | 6042 Bergbauvermessungingenieure                            |
| 6010 Maschinen(bau)ingenieure, allg.                 | 6029 andere Elektroingenieure                                       | 6043 Land-, Seevermessungingenieure                         |
| 6011 Konstruktions-, Schweißfaching.                 | <b>603 Architekten, Bauingenieure</b>                               | 6049 andere Vermessungingenieure                            |
| 6012 Produktions-, Fertigungingenieure               | 6030 Bauingenieure, allg.   | <b>605 Bergbau-, Hütten-, Gießerei-ing.</b>                 |
| 6013 Ingenieure für Fahrzeugbautechnik               | 6031 Architekten  | 6050 Bergbauingenieure, o. n. A.                            |
| 6014 Ingenieure für Schiffbautechnik                 | 6032 Stadt- u. Regionalplaner, Denkmalspfleger                      | 6051 Ingenieure der Bergverwaltung, Bergbausicherheit sing. |
| 6015 Ing. für Luft- u. Raumfahrttechnik              | 6033 Bauingenieure für konstruktiven Ingenieurbau                   | 6052 Tiefbohr-, Erdölingenieure                             |
| 6016 Ingenieure für Feinwerktechnik                  | 6034 Hochbauingenieure  | 6053 Hütten-, Kokereingenieure                              |
| 6018 Ingenieure für Versorgungstechnik               | 6035 Wasser- u. Kulturbauingenieure                                 | 6054 Gießerei-, Walzwerksingenieure                         |
| 6019 andere Ing. des Maschinen- u. Fahrzeugbaues     | 6036 Ing. für Straßenbau u. Verkehrs-wesen                          | 6055 Ing. für Metallveredlung u. Werkstoffkunde             |
| <b>602 Elektroingenieure</b>                         | 6038 Statiker   | 6058 Wirtschafts- u. Betriebsing., a.n.g.                   |
| 6020 Elektroingenieure, allg.                        | 6039 andere Bauingenieure   | 6059 andere Bergbau-, Hütten-, Gießereiing.                 |
| 6021 Ingenieure für Energietechnik                   | <b>604 Vermessungingenieure</b>                                     | <b>606 übrige Fertigungingenieure</b>                       |
| 6022 Ing. für Nachrichten- u. Fernmelde-technik      | 6040 Vermessungingenieure, allg.                                    | 6060 Produktions-, Fertigungsing., o.n.A.                   |
| 6023 Elektronikingenieure, o. n. A.                  |   | 6061 Nahrungsmittelingenieure                               |
| 6024 Elektroniking. für digitale Informationstechnik |   | 6062 Brauerei-, Brennereiingenieure                         |

|            |  |            |   |            |   |
|------------|--|------------|---|------------|---|
| 6063       | Textil-, Bekleidungsingenieure             | 6075       | Überprüfungsing., a. n. g.,<br>Technische Aufsichtsbeamte   | 6116       | Analytiker                                    |
| 6064       | Holz-, Papieringenieure                    |            |   | 6118       | Chemieingenieure                              |
| 6065       | Ing. für Steine u. Erden, Glas,<br>Keramik | 6076       | Ing. im technischen Gesundheits-<br>wesen, Umweltschützing. | 6119       | andere Chemiker u. Chemieing.                 |
| 6066       | Ing. für Farben, Lacke, Kunststoff         | 6079       | andere Ingenieure   | <b>612</b> | <b>Physiker, Physiking.,<br/>Mathematiker</b> |
| 6068       | Ingenieure für Druckereitechnik            | <b>61</b>  | <b>Chemiker, Physiker,<br/>Mathematiker</b>                 | 6121       | Physiker                                      |
| 6069       | andere Fertigungsingenieure                | <b>611</b> | <b>Chemiker, Chemieingenieure</b>                           | 6122       | Physikingenieure                              |
| <b>607</b> | <b>sonstige Ingenieure</b>                 | 6110       | Chemiker, allg.   | 6123       | Mathematiker                                  |
| 6070       | Ingenieure, o. n. A.                       | 6111       | Organiker   | 6124       | Informatiker (n. EDV),<br>Kybernetiker        |
| 6071       | Wirtschaftsingenieure, a. n. g.            | 6112       | Anorganiker   | 6125       | Atom-, Kernphysiker                           |
| 6072       | REFA-Ingenieure                            | 6113       | Biochemiker   | 6129       | andere Physiker u.<br>Physikingenieure        |
| 6073       | Technische Betriebsleiter, a. n. g.        | 6114       | Lebensmittelchemiker  |            |   |
| 6074       | Betriebs-, Verkehrsing., a.n.g.            | 6115       | Physikochemiker   |            |   |

**IV b) Techniker, Technische Sonderfachkräfte (62 - 63)**

|            |   |            |   |            |  |
|------------|---|------------|---|------------|--|
| <b>62</b>  | <b>Techniker</b>  | 6255       | Bergbausicherheitstechniker,<br>Schießfahrsteiger                           | <b>63</b>  | <b>Technische Sonderfachkräfte</b>   |
| <b>621</b> | <b>Maschinenbautechniker</b>                                      | 6256       | Bohr-, Erdöltechniker   | <b>631</b> | <b>Biologisch-technische<br/>Sonderfachkräfte</b>  |
| 6210       | Maschinenbautechniker, allg.                                      | 6258       | Hütten-, Gießereitechniker  | 6310       | Biologisch-technische Sonderfach-<br>kräfte, allg.   |
| 6211       | Konstruktions-, Schweißtechniker                                  | 6259       | andere Bergbau-, Hütten-,<br>Gießerei-techniker                             | 6311       | Biologielaboranten   |
| 6212       | Fertigungs-, Betriebstechniker                                    | <b>626</b> | <b>Chemietechniker,<br/>Physikotechniker</b>                                | 6312       | Landwirtschaftlich-technische<br>Sonderfachkräfte  |
| 6213       | Karosserie- u. Fahrzeugbau-<br>techniker                          | 6260       | Chemie-, Physikotechniker, o.n.A.   | 6313       | Biologisch-technische Sonderfach-<br>kräfte in Botanik u. Agri-<br>kulturchemie  |
| 6214       | Flugzeug-, Schiffbautechniker                                     | 6261       | Chemotechniker  | 6314       | Biologisch-technische Sonderfach-<br>kräfte in der Zoologie (n. milch-<br>wirtschaftlich-technische<br>Sonderfachkräfte) |
| 6215       | Blechverarbeitungstechniker                                       | 6262       | Lack-, Farbentechniker  | 6315       | Milchwirtschaftliche Laboranten  |
| 6216       | Feinwerktechniker, Mess- u.<br>Prüftechniker                      | 6263       | Galvanotechniker  | 6316       | sonstige milchwirtschaftlich-<br>technische Sonderfachkräfte   |
| 6218       | Versorgungstechniker  | 6264       | Physikotechniker  | 6319       | andere biologisch-technische<br>Sonderfachkräfte   |
| 6219       | andere Maschinenbautechniker                                      | 6265       | Werkstofftechniker  | <b>632</b> | <b>Physikalisch- u. mathematisch-<br/>technische Sonderfachkräfte</b>  |
| <b>622</b> | <b>Techniker des Elektrofaches</b>                                | 6266       | Atom-, Kerntechniker  | 6321       | Physiklaboranten   |
| 6220       | Elektrotechniker, allg.   | 6268       | Wetterdiensttechniker (mittlerer u.<br>gehobener Dienst)                    | 6322       | Mathematisch-technische<br>Assistenten   |
| 6221       | Energietechniker  | 6269       | andere Chemie-, Physikotechniker  | 6323       | Werkstoffprüfer(Physik)  |
| 6222       | Nachrichten- u.<br>Fernmeldetechniker                             | <b>627</b> | <b>Übrige Fertigungstechniker</b>   | 6324       | Mess- u. Regelmechaniker   |
| 6223       | Elektroniktechniker   | 6270       | Produktions-, Fertigungstechniker,<br>o.n.A.                                | 6325       | Justierer (Glassmessgeräte), Eicher<br>(n. Eichverwaltung)   |
| 6224       | Mess- u. Regeltechniker, Prüffeld-<br>messtechniker               | 6271       | Nahrungsmitteltechniker   | 6326       | Elektroassistenten   |
| 6225       | Hochfrequenztechniker, Funk-<br>techniker (allg.), Radartechniker | 6272       | Brauerei-, Brennereitechniker   | 6328       | Geologielaboranten   |
| 6226       | Radio- u. Fernsehentechniker                                      | 6273       | Textil-, Bekleidungs-,<br>Ledertechniker                                    | 6329       | andere physikalisch- u. mathe-<br>matisch-technische<br>Sonderfachkräfte   |
| 6228       | Konstruktions-, Fertigungs- u.<br>Montagetechniker, a. n. g.      | 6274       | Holz-, Papiertechniker  | <b>633</b> | <b>Chemielaboranten</b>  |
| 6229       | andere Techniker des<br>Elektrofaches                             | 6275       | Glas-, Keramik-, Steintechniker   | 6330       | Chemielaboranten, allg.  |
| <b>623</b> | <b>Bautechniker</b>   | 6276       | Kunststoff-, Kautschuktechniker   | 6331       | Stoffprüfer (Chemie)   |
| 6230       | Bautechniker, allg.   | 6278       | Druckereitechniker  | 6332       | Lacklaboranten   |
| 6231       | Bauführer, Baustellentechniker                                    | 6279       | andere Fertigungstechniker  | 6333       | Metallprüfer (Chemie)  |
| 6232       | Techniker für konstruktiven<br>Ingenieurbau                       | <b>628</b> | <b>Sonstige Techniker</b>   | 6334       | Textillaboranten   |
| 6233       | Hochbautechniker  | 6280       | Techniker, o. n. A.   | 6335       | Baustoffprüfer   |
| 6234       | Kulturbautechniker  | 6281       | Wirtschaftstechniker  | 6336       | Apothekenlaboranten  |
| 6235       | Bautechniker in der Wasser-<br>wirtschaftsverwaltung              | 6282       | REFA-Techniker  | 6339       | andere Chemielaboranten  |
| 6236       | Straßenbautechniker   | 6283       | Techniker im öffentlichen Dienst,<br>a.n.g.                                 | <b>634</b> | <b>Photolaboranten</b>   |
| 6239       | andere Bautechniker   | 6284       | Betriebstechniker, Technische<br>Betriebsassistenten,                       | 6340       | Photolaboranten, allg.   |
| <b>624</b> | <b>Vermessungstechniker</b>                                       | 6285       | Werkführer, o. n. A.  | 6341       | Filmkopienfertiger   |
| 6240       | Vermessungstechniker, allg.                                       | 6288       | Gesundheits-, Umweltschutz-,<br>Sicherheitstechniker                        | 6349       | andere Photolaboranten   |
| 6241       | Vermessungsgehilfen, o. n. A.                                     | 6289       | andere Techniker  | <b>635</b> | <b>Technische Zeichner</b>   |
| 6242       | Vermessungsassistenten, -<br>sekretäre, o.n.A.                    | <b>629</b> | <b>Industriemeister, Werkmeister</b>  | 6350       | Technische Zeichner, allg.   |
| 6243       | Bergvermessungstechniker  | 6290       | Industrie-, Werkmeister, o. n. A.   | 6351       | Konstruktionszeichner  |
| 6244       | Landvermessungs-,<br>Katastertechniker                            | 6291       | Ausbildungsmeister, -leiter   | 6352       | Bauzeichner  |
| 6245       | Landkartentechniker (n.<br>Kartographen)                          | 6292       | Industrie-, Werkmeister (Rohstoff-<br>erzeugung)                            | 6353       | Teilzeichner   |
| 6249       | andere Vermessungstechniker                                       | 6293       | Industrie-, Werkmeister (Chemie,<br>Keramik, Glas, Nahrungsmittel)          | 6354       | Kartographen (n. Wissenschaftler)  |
| <b>625</b> | <b>Bergbau-, Hütten-,<br/>Gießereitechniker</b>                   | 6294       | Industrie-, Werkmeister (Metall,<br>Fahrzeuge)                              | 6355       | Flurbereinigungstechniker  |
| 6250       | Bergbautechniker, Steiger, o. n. A.                               | 6295       | Industrie-, Werkmeister (Elektro,<br>Feinmechanik, Instrumente,<br>Schmuck) | 6356       | Vermessungszeichner  |
| 6251       | Fahrsteiger, Bergbaubetriebsführer                                | 6296       | Industrie-, Werkmeister (Holz,<br>Papier, Bekleidung)                       | 6358       | Zeichner in der Wasserwirtschafts-<br>verwaltung   |
| 6252       | Bergbaumaschinentechniker,<br>Maschinenfahrsteiger                | 6298       | Industrie-, Werkmeister<br>(Baugewerbe)                                     | 6359       | andere technische Zeichner   |
| 6253       | Bergbauelektroniker,<br>Elektrofahrsteiger                        | 6299       | andere Industrie-, Werkmeister  |            |  |
| 6254       | Aufbereitungsfahr-, Kokereisteiger                                |            |   |            |  |

## V. Dienstleistungsberufe

## V a) Warenkaufleute (68)

|   |  |  |
|---|--|--|
| <b>68 Warenkaufleute</b>                              | 6821 Verkäuferinnen im Nahrungs-<br>mittelhandwerk             | 6835 Musikverleger, -Verlagskaufleute            |
| <b>681 Groß- u. Einzelhandelskaufleute, Einkäufer</b> | 6822 Textilverkäufer   | 6836 Musikalienhändler                           |
| 6810 Handelskaufleute, allg.                          | 6823 Hausrat- u. Möbelverkäufer                                | 6838 Kunst- u. Bilderverleger, -Verlagskaufleute |
| 6811 Kaufleute im Groß- u. Außenhandel                | 6824 Verkaufsaufsichten, -berater                              | 6839 andere Verleger, Verlagskaufleute           |
| 6812 Einzelhandelskaufleute                           | 6825 Verkaufsfahrer  | <b>684 Drogisten</b>                             |
| 6813 Einkäufer  | 6826 Büfett-, Kiosk-, Kantinenverkäufer                        | 6841 Drogisten                                   |
| 6814 Verkaufsleiter                                   | 6827 Verkaufshilfen  | <b>685 Apothekenhelferinnen</b>                  |
| 6815 Filialleiter (Verkaufsstellenleiter)             | 6828 Gewerbegehilfinnen im Färber- u. Chemischreinigerhandwerk | 6851 Apothekenhelferinnen                        |
| 6816 Verkaufssachbearbeiter, Verkaufstrainer          | 6829 andere Verkäufer  | <b>686 Tankwarte</b>                             |
| 6818 Fachkaufleute im Radiohandel                     | <b>683 Verlagskaufleute, Buchhändler</b>                       | 6861 Tankwarte                                   |
| 6819 andere Groß- u. Einzelhandelskaufleute           | 6830 Verleger, Verlagskaufleute, allg.                         | <b>687 Handelsvertreter, Reisende</b>            |
| <b>682 Verkäufer</b>                                  | 6831 Zeitungs- u. Zeitschriftenverleger                        | 6871 Handelsvertreter                            |
| 6820 Verkäufer, allg.                                 | 6832 Kaufleute im Zeitungs- u. Zeitschriftenverlag             | 6872 Reisende, Vertreter                         |
|   | 6833 Buchverleger, -Verlagskaufleute                           | 6873 Vertriebspropagandisten                     |
|   | 6834 Buchhändler   | 6874 Pharmaberater                               |
|   |  | <b>688 Ambulante Händler</b>                     |
|   |  | 6881 Ambulante Händler                           |

## V b) Dienstleistungskaufleute und zugehörige Berufe (69 - 70)

|  |  |  |
|--|--|--|
| <b>69 Bank-, Versicherungskaufleute</b>                          | <b>70 Andere Dienstleistungskaufleute u. zugehörige Berufe</b> | <b>704 Makler, Grundstücksverwalter</b>                              |
| <b>691 Bankfachleute</b>   | <b>701 Speditionskaufleute</b>                                 | 7040 Makler, o. n. A.  |
| 6910 Bankfachleute, allg.  | 7010 Spediteure, Speditionskaufleute, allg.                    | 7041 Finanzmakler  |
| 6911 Devisenfachleute  | 7011 Lagereikaufleute  | 7042 Börsenmakler  |
| 6912 Kreditfachleute   | 7012 Reeder  | 7043 Schiffsmakler   |
| 6913 Geldanlageberater   | 7013 Schifffahrtskaufleute                                     | 7044 Warenmakler   |
| 6914 Gelddisponenten, Börsenvertreter                            | 7014 Seegüterkontrolleure                                      | 7045 Immobilienmakler, -verwalter (selbst.)                          |
| 6915 Bankrevisoren, -prüfer                                      | 7016 Luftverkehrskaufleute                                     | 7048 Versicherungsmakler   |
| 6916 sonstige Banksachbearbeiter                                 | 7019 andere Speditionskaufleute                                | 7049 andere Makler   |
| 6918 Sparkassenfachleute   | <b>702 Fremdenverkehrsfachleute</b>                            | <b>705 Vermieter, Vermittler, Versteigerer</b>                       |
| 6919 andere Bankfachleute  | 7020 Fremdenverkehrsfachleute, allg.                           | 7051 Vermieter, Verleiher  |
| <b>692 Bausparkassenfachleute</b>                                | 7021 Kurverwaltung-, Verkehrsamt-fachleute                     | 7052 Vermittler (n. Arbeitsvermittler d. BA)                         |
| 6920 Bausparkassenfachleute, allg.                               | 7022 Reiseverkehrskaufleute                                    | 7053 Künstlervermittler, u. a. (privat, n. BA)                       |
| 6921 Bausparkassenvertragswerber                                 | 7025 Reiseleiter, Fremdenführer                                | 7054 Wett- u. Lotteriannehmer  |
| 6922 Bausparkassensachbearbeiter                                 | 7026 Bodenstewardessen, Verkehrslotsen                         | 7055 Schausteller  |
| 6925 Bausparkassenrevisoren, -prüfer                             | 7029 andere Fremdenverkehrsfachleute                           | 7056 Croupiers   |
| <b>693 Krankenversicherungsfachleute (n. Sozialversicherung)</b> | <b>703 Werbefachleute</b>                                      | 7058 Versteigerer, Taxatoren   |
| 6830 Krankenvers.-fachleute, allg.                               | 7030 Werbefachleute, allg.                                     | 7059 andere Vermieter, Vermittler, Versteigerer                      |
| 6931 Krankenkassenvertragswerber                                 | 7031 Werbefachleute  | 706 <i>Geldeinnehmer, -auszahler, Kartenverkäufer, -kontrolleure</i> |
| 6932 Krankenvers.-sachbearbeiter                                 | 7032 Kontakter, Verkaufsförderer                               | 7061 Geldeinnehmer, -auszahler                                       |
| 6935 Krankenvers.-revisoren, -prüfer                             | 7033 Public-Relations-Fachleute                                | 7063 Kartenverkäufer   |
| <b>694 Lebens-, Sachversicherungs-fachleute</b>                  | 7034 Media-Fachleute   | 7064 Kartenkontrolleure  |
| 6940 Lebens-, Sachvers.-fachleute, allg.                         | 7035 Kreativ-Fachleute   | 7065 Zählerableser   |
| 6941 Versicherungswerber   | 7036 Texter  |  |
| 6942 Versicherungssachbearbeiter                                 | 7038 Designer, Layouter  |  |
| 6945 Versicherungsrevisoren, -prüfer                             | 7039 andere Werbefachleute                                     |  |
| 6949 andere Lebens-, Sachversicherungs-fachleute                 |  |  |

## V c) Verkehrsberufe (71-74)

|   |  |   |
|---|--|---|
| <b>71 Berufe des Landverkehrs</b>                 | 7134 Schaffner (n. Eisenbahn)            | <b>72 Berufe des Wasser- u. Luftverkehrs</b>                    |
| <b>711 Schienenfahrzeugführer</b>                 | 7139 andere Fahrbetriebsregler           | <b>721 Nautiker</b>   |
| 7110 Schienenfahrzeugführer, o. n. A.             | <b>714 Kraftfahrzeugführer</b>           | 7210 Nautiker, o. n. A.   |
| 7111 Lokomotivführer, -heizer                     | 7140 Kraftfahrzeugführer, o.n.A.         | 7211 nautische Schiffsoffiziere auf Großer Fahrt                |
| 7112 Schienenfahrzeugführer im Stadtverkehr       | 7141 Fuhrunternehmer                     | 7212 nautische Schiffsoffiziere auf Mittlerer Fahrt             |
| 7119 andere Schienenfahrzeugführer                | 7142 Berufskraftfahrer (Personenverkehr) | 7213 nautische Schiffsoffiziere auf Kleiner Fahrt               |
| <b>712 Eisenbahnbetriebsregler, -schaffner</b>    | 7143 Omnibusführer                       | 7214 nautische Schiffsoffiziere in der Großen Hochseefischerei  |
| 7121 Eisenbahnbetriebsregler                      | 7144 Berufskraftfahrer (Güterverkehr)    | 7215 nautische Schiffsoffiziere in der Kleinen Hochseefischerei |
| 7122 Zugführer, -schaffner, -abfertiger           | 7145 Zugmaschinen-, Sonderfahrzeugführer | 7216 Seeschiffer  |
| 7123 Kaufleute im Eisenbahn- u. Straßenverkehr    | 7146 Beifahrer (Kraftfahrer)             | 7218 Lotsen   |
| 7127 Eisenbahnbetriebsreglerhelfer                | 7149 andere Kraftfahrzeugführer          | 7219 andere Nautiker  |
| <b>713 Sonstige Fahrbetriebsregler, Schaffner</b> | <b>715 Kutscher</b>                      | <b>722 Technische Schiffsoffiziere, Schiffsmaschinisten</b>     |
| 7130 Fahrbetriebsregler, o. n. A. (n. Eisenbahn)  | 7151 Kutscher                            | 7221 Schiffingenieure   |
| 7131 Seilbahnbetriebsregler                       | <b>716 Straßenwarte</b>                  |   |
| 7132 Fuhrparkleiter                               | 7161 Straßenwärter                       |   |
| 7133 Ladebetriebsleiter                           | 7162 Brückenwärter                       |   |
|   | 7169 andere Straßenwarte                 |   |

|            |   |            |  |            |   |
|------------|---|------------|--|------------|---|
| 7222       | maschinentechnische Offiziersassistenten                | 7259       | andere Wasserverkehrsberufe                        | 7412       | Zahnlagerverwalter                        |
| 7223       | Schiffsbetriebstechniker                                | <b>726</b> | <b>Luftverkehrsberufe</b>                          | 7413       | Bauhofverwalter                           |
| 7224       | Schiffsbetriebsmeister                                  | 7261       | Flugzeugführer, Co-Piloten                         | 7414       | Theaterfundusverwalter                    |
| 7225       | Schiffsmaschinisten                                     | 7262       | Flugingenieure, Flugdiensttechniker (Bord)         | 7415       | Werkzeuglagerverwalter                    |
| 7229       | andere technische Schiffsoffiziere, Schiffsmaschinisten | 7263       | Flugzeugwartungsingenieure, -techniker (stationär) | 7416       | Waren-, Gerätelagerverwalter              |
| <b>723</b> | <b>Decksleute in der Seeschifffahrt</b>                 | 7264       | Flugbetriebsleiter, -lotsen                        | 7417       | Lagerverwalter-, Magazinshelfer           |
| 7230       | Seeleute, o. n. A.                                      | 7265       | Flugdienstregler                                   | 7418       | Hafenlagerverwalter                       |
| 7231       | Bootsleute  | 7269       | andere Luftverkehrsberufe                          | 7419       | andere Lagerverwalter, Magaziner          |
| 7232       | Matrosen  | <b>73</b>  | <b>Berufe des Nachrichtenverkehrs</b>              | <b>742</b> | <b>Transportgeräteführer</b>              |
| 7233       | Junggrade   | <b>731</b> | <b>Posthalter</b>                                  | 7420       | Transportgeräteführer, o. n. A.           |
| 7237       | Deckshelfer   | <b>732</b> | <b>Postverteiler</b>                               | 7421       | Flurtransportgeräte, Karrenfahrer         |
| <b>724</b> | <b>Binnenschiffer</b>                                   | 7321       | Postfachkräfte                                     | 7422       | Förderbandbediener                        |
| 7240       | Binnenschiffer, o.n.A.                                  | 7327       | Postshelfer  | 7423       | Fahrstuhlführer                           |
| 7241       | Hafenschiffer   | <b>733</b> | <b>Funker</b>                                      | <b>743</b> | <b>Stauer, Möbelpacker</b>                |
| 7242       | Ewer- u. ähnliche Schiffer                              | 7330       | Funker, allg.                                      | 7431       | Stauer                                    |
| 7243       | Schiffskapitäne, -steuerleute (Binnenschiffer)          | 7331       | Schiffsfunker                                      | 7432       | Möbelpacker, -transporteure               |
| 7244       | Bootsführer   | 7332       | Bordfunker(Luftfahrt)                              | <b>744</b> | <b>Lager-, Transportarbeiter</b>          |
| 7245       | Matrosen (Binnenschiffer)                               | 7333       | Telegraphisten                                     | 7440       | Lager-, Transportarbeiter, o. n. A.       |
| 7248       | andere Binnenschiffer                                   | <b>734</b> | <b>Telefonisten</b>                                | 7442       | Dienstmänner, Boten                       |
| <b>725</b> | <b>Sonstige Wasserverkehrsberufe</b>                    | 7341       | Telefonisten                                       | 7443       | Beifahrer, Begleiter (Transport-arbeiter) |
| 7251       | Fährleute   | <b>74</b>  | <b>Lagerverwalter, Lager-, Transport-arbeiter</b>  | 7444       | Güterbodenschaffner                       |
| 7252       | Wasserstraßenverkehrswarte                              | <b>741</b> | <b>Lagerverwalter, Magaziner</b>                   | 7445       | Verlader                                  |
| 7253       | Hafenaufseher, Schleusenwärter                          | 7410       | Lagerverwalter, Magaziner, o.n.A.                  | 7446       | Gütertransporteure                        |
| 7254       | Küstenwächter   | 7411       | Siloverwalter, Kühlhausverwalter                   | 7447       | Lager-, Versand- u. Transporthelfer       |
| 7257       | Wasserverkehrshelfer                                    |            |  | 7449       | andere Lager-, Transportarbeiter          |

**V d) Organisations-, Verwaltungs-, Büroberufe (75-78)**

|            |   |            |  |            |   |
|------------|---|------------|--|------------|---|
| <b>75</b>  | <b>Unternehmer, Organisatoren, Wirtschaftsprüfer</b>                | 7621       | Leitende u. administrativ entscheidende Verwaltungsfachleute | <b>78</b>  | <b>Bürofach-, Bürohilfskräfte</b>                       |
| <b>751</b> | <b>Unternehmer, Geschäftsführer, Geschäftsbereichsleiter</b>        | <b>763</b> | <b>Verbandsleiter, Funktionäre</b>                           | <b>781</b> | <b>Bürofachkräfte</b>                                   |
| 7511       | Unternehmer, Geschäftsführer  | 7631       | Verbandsleiter, -geschäftsführer                             | 7810       | Bürofachkräfte, allg.                                   |
| 7512       | Geschäftsbereichsleiter, o.n.A.                                     | 7632       | Funktionäre, Verbandssekretäre                               | 7811       | Verwaltungsfachkräfte (öffentlicher Dienst)             |
| 7513       | Vertriebsleiter   | <b>77</b>  | <b>Rechnungskaufleute, Datenverarbeitungs-fachleute</b>      | 7812       | Rechtsanwalts- u. Notargehilfen                         |
| 7514       | Verwaltungsleiter (n. öffentl. Dienst)                              | <b>771</b> | <b>Kalkulatoren, Berechner</b>                               | 7813       | Industriekaufleute                                      |
| 7515       | Personalleiter  | 7711       | Kalkulatoren   | 7814       | Personalkaufleute (Sachbearbeitung)                     |
| 7516       | Produktionsleiter   | 7712       | Abrechner, Berechner   | 7815       | Korrespondenten, Sekretäre (n. öffentlicher Dienst)     |
| 7516       | Direktionsassistenten   | 7713       | Rechnungsfachleute, Fakturisten                              | 7816       | sonstige Sachbearbeiter (auch Immobilien), Werkgehilfen |
| 7519       | andere Geschäftsbereichsleiter                                      | <b>772</b> | <b>Buchhalter</b>  | 7818       | Karteikräfte, Listenführer, Registratoren               |
| <b>752</b> | <b>Unternehmensberater, Organisatoren</b>                           | 7720       | Buchhalter, allg.  | 7819       | andere Bürofachkräfte                                   |
| 7520       | Unternehmensberater, allg.  | 7721       | Bilanzbuchhalter   | <b>782</b> | <b>Stenographen, Stenotypisten, Maschinenschreiber</b>  |
| 7521       | Vertriebsberater  | 7722       | Kontokorrentbuchhalter                                       | 7821       | Stenographen, Stenotypisten                             |
| 7522       | Finanzberater   | 7723       | Lohnbuchhalter   | 7822       | Parlaments-, Regierungs-stenographen                    |
| 7523       | Organisatoren   | 7726       | Bank-, Sparkassen-, Versicherungs-buchhalter                 | 7823       | Stenokontoristen  |
| 7524       | Personalberater   | 7728       | Landwirtschaftsbuchhalter                                    | 7824       | Fremdsprachenschreibkräfte                              |
| 7528       | Treuhänder  | 7729       | andere Buchhalter  | 7825       | Sekretärinnen   |
| 7529       | andere Unternehmensberater  | <b>773</b> | <b>Kassierer</b>   | 7826       | Phonotypisten, Maschinenschreiber                       |
| <b>753</b> | <b>Wirtschaftsprüfer, Steuerberater</b>                             | 7730       | Kassierer, allg.   | 7828       | Fernschreiber   |
| 7531       | Wirtschaftsprüfer   | 7731       | Kassierer (Laden, Kaufhaus)                                  | <b>783</b> | <b>Datentypisten</b>                                    |
| 7532       | Steuerberater   | 7732       | Kassierer (Bank, Sparkasse)                                  | 7831       | Datentypisten   |
| 7533       | Steuerbevollmächtigte   | 7734       | Kassenangestellte, -beamte (öffentlicher Dienst)             | 7832       | Datenträgerprüfer                                       |
| 7534       | Gehilfen in steuer- u. wirtschafts-beratenden Berufen               | 7739       | andere Kassierer   | 7833       | Lochkartensaalleiterinnen                               |
| 7539       | andere Steuerfachleute u. verw. Berufe                              | <b>774</b> | <b>Datenverarbeitungsfachleute</b>                           | <b>784</b> | <b>Bürohilfskräfte</b>                                  |
| <b>76</b>  | <b>Abgeordnete, administrativ entscheidende Berufstätige</b>        | 7740       | Datenverarbeitungsfachleute, o.n.A.                          | 7840       | Bürohilfskräfte, o. n. A.                               |
| <b>761</b> | <b>Abgeordnete, Minister, Wahlbeamte</b>                            | 7741       | Systemanalytiker, Organisatoren                              | 7841       | Schreiber (n. Maschine)                                 |
| 7611       | Abgeordnete   | 7742       | Anwendungsprogrammierer                                      | 7842       | Rechner (n. Abrechner)                                  |
| 7612       | Präsidenten, Minister, Senatoren                                    | 7743       | Systemprogrammierer  | 7843       | Büro-, Amtsboten  |
| 7613       | Wahlbeamte, politische Beamte                                       | 7744       | Rechenzentrumsfachleute                                      | 7844       | Amtsgehilfen, Wachtmeister                              |
| <b>762</b> | <b>Leitende u. administrativ entscheidende Verwaltungsfachleute</b> | 7745       | Vertriebsfachleute (EDV)                                     | 7845       | Belegsortierer u. ähnliche Berufe                       |
|            |   | 7746       | Datenverarbeitungskaufleute                                  | 7849       | andere Bürohilfskräfte                                  |
|            |   | 7748       | Informatiker(EDV)  |            |   |
|            |   | 7749       | andere Datenverarbeitungs-fachleute                          |            |   |

**V e) Ordnungs-, Sicherheitsberufe (79 - 81)**

|            |                                  |            |                               |      |                                 |
|------------|----------------------------------|------------|-------------------------------|------|---------------------------------|
| <b>79</b>  | <b>Dienst-, Wachberufe</b>       | <b>792</b> | <b>Wächter, Aufseher</b>      | 7924 | Sammlungs- u. ähnliche Aufseher |
| <b>791</b> | <b>Werkchutzleute, Detektive</b> | 7920       | Wächter, Aufseher, o. n. A.   | 7925 | Ordner, Platzanweiser           |
| 7911       | Werkschutzleute                  | 7921       | Parkanlagen-, Flurwächter     | 7926 | Garderoben-, Toilettenwärter    |
| 7912       | Hotel-, Warenhausdetektive       | 7922       | Fahrzeugwächter, Garagenwarte | 7928 | Badewärter                      |
| 7913       | Detektive                        | 7923       | Gebäude-, Grundstückswächter  | 7929 | andere Wächter, Aufseher        |

|   |  |                                       |
|---|--|---------------------------------------|
| 793 <b>Pförtner, Hauswarte</b>              | 8030 Sicherheitskontrolleure, o. n. A. | <b>81 Rechtswahrer, -berater</b>      |
| 7931 Pförtner                               | 8031 Gewerbeaufseher                   | <b>811 Rechtsfinder</b>               |
| 7932 Werkspfortner u. ähnliche Berufe       | 8032 Eichbeamte                        | 8111 Richter, Staatsanwälte           |
| 7933 Hauswarte                              | 8033 Baukontrolleure                   | <b>812 Rechtspfleger</b>              |
| 7934 Schulhausmeister                       | 8034 Umweltschutzbeauftragte           | 8121 Rechtspfleger                    |
| <b>794 Haus-, Gewerbediener</b>             | 8035 Taucher                           | <b>813 Rechtsvertreter, -berater</b>  |
| 7941 Hoteldiener, -burschen                 | 8037 Sicherheitskontrolleurhelfer      | 8130 Juristen, o. n. A.               |
| 7942 Insitutsdiener                         | <b>804 Schornsteinfeger</b>            | 8131 Rechtsanwälte                    |
| 7943 Gewerbediener                          | 8041 Bezirksschornsteinfeger           | 8132 Notare                           |
| 7944 Theater-, Saaldiener                   | 8042 Schornsteinfeger                  | 8133 Rechtsanwälte u. Notare          |
| 7945 Platz-, Gerätewarte                    | <b>805 Gesundheitssichernde Berufe</b> | 8134 Justitiare, Syndizi              |
| 7949 andere Haus-, Gewerbediener            | 8051 Desinfektoren,                    | 8135 Patentanwälte, -ingenieure       |
| <b>80 Sicherheitswahrer</b>                 | Schädlingsbekämpfer                    | 8136 Rechtsbeistände                  |
| <b>801 Soldaten, Grenzschutz-, Polizei-</b> | 8052 Fleischbeschauer                  | 8138 Datenschutzbeauftragte           |
| <b>bedienstete</b>                          | 8053 Tierkörperverwerter               | 8139 andere Rechtsvertreter, -berater |
| 8011 Soldaten, Grenzschutz-, Polizei-       | 8054 Anatomiegehilfen                  | <b>814 Rechtsvollstrecker</b>         |
| bedienstete                                 | 8055 Leichenbestatter                  | 8141 Vollstreckungsbeamte             |
| <b>802 Berufsfeuerwehrleute</b>             | 8059 andere gesundheitssichernde       | 8142 Vollzugsbeamte                   |
| 8021 Berufsfeuerwehrleute                   | Berufe                                 |                                       |
| <b>803 Sicherheitskontrolleure</b>          |  |                                       |

**V f) Schriftwerkschaffende, schriftwerkordnende sowie künstlerische Berufe (82 - 83)**

|   |  |   |
|---|--|---|
| <b>82 Publizisten, Dolmetscher, Bibliothekare</b>     | <b>832 Darstellende Künstler</b>         | 8356 Cutter                                 |
| <b>821 Publizisten</b>                                | 8321 Bühnenleiter                        | 8357 technische Bühnen- u. Studio-          |
| 8211 Schriftsteller                                   | 8322 Regisseure                          | hilfsberufe                                 |
| 8212 Dramaturgen                                      | 8323 Ballettvorstände                    | 8358 Filmvorführer                          |
| 8213 Lektoren   | 8324 Sänger                              | 8359 andere technische Bühnen- u.           |
| 8214 Redakteure                                       | 8325 Tänzer                              | Studiosberufe                               |
| 8215 Journalisten                                     | 8326 Schauspieler                        | <b>836 Raum-, Schauwerbegestalter</b>       |
| 8216 Rundfunk-, Fernsprehcher                         | 8327 Künstlerische Bühnen- u. Studio-    | 8361 Schauwerbegestalter                    |
| 8219 andere Publizisten                               | hilfsberufe                              | 8362 Innenarchitekten                       |
| <b>822 Dolmetscher, Übersetzer</b>                    | 8328 Vortragskünstler                    | 8369 andere Raum-,                          |
| 8221 Dolmetscher                                      | 8329 andere darstellende Künstler        | Schauwerbegestalter                         |
| 8222 Übersetzer                                       | <b>833 Bildende Künstler, Graphiker</b>  | <b>837 Photographen</b>                     |
| 8223 fremdsprachliche Rundfunk-                       | 8331 Bildhauer, Modelleure               | 8370 Photographen, allg.                    |
| auswerter   | 8332 Kunstmaler, -zeichner               | 8371 Werbe-, Industriephotographen          |
| <b>823 Bibliothekare, Archivare, Museumsfachleute</b> | 8333 Graphiker                           | 8372 Reproduktionsphotographen              |
| 8231 wissenschaftliche Bibliothekare                  | 8334 Designer, Layouter                  | 8373 Kameralente                            |
| 8232 Büchereifachleute, Bibliotheks-                  | 8335 Textilmustergestalter               | 8374 Bildberichterstatter                   |
| assistenten (n. Wissenschaftler)                      | 8336 Restauratoren (Bilder)              | 8375 Lichtdruckretuscheure                  |
| 8233 wissenschaftliche Archivare,                     | 8338 Photogravurzeichner                 | 8376 sonstige Retuscheure                   |
| Dokumentare   | 8339 andere bildende Künstler            | 8379 andere Photographen                    |
| 8234 Archiv-, Dokumentarfachleute (n.                 | <b>834 Dekorationen-, Schildermaler</b>  | <b>838 Artisten, Berufssportler, künst-</b> |
| Wissenschaftler)                                      | 8341 Dekorationenmaler                   | <b>lerische Hilfsberufe</b>                 |
| 8235 Museumsfachleute                                 | 8342 Schilder- u. Lichtreklamehersteller | 8381 Artisten                               |
| 8237 Bücherei-, Archivhelfer                          | 8347 Dekorationen-, Schildermalerhelfer  | 8382 Pferdewirte, Jockeys u. verw.          |
| <b>83 Künstler u. zugeordnete Berufe</b>              | <b>835 Künstlerische u. zugeordnete</b>  | Berufe                                      |
| <b>831 Musiker</b>                                    | <b>Berufe der Bühnen-, Bild- u.</b>      | 8383 Berufsfußballspieler                   |
| 8311 Komponisten                                      | <b>Tontechnik</b>                        | 8384 Bergführer                             |
| 8312 Dirigenten                                       | 8351 Bühnen-, Filmausstatter             | 8385 sonstige Berufssportler                |
| 8313 Chorleiter                                       | 8352 Technische Bühnenleiter, -          | 8386 Kleindarsteller, Statisten,            |
| 8314 Instrumental-, Orchestermusiker                  | inspektoren                              | Komparsen                                   |
| 8319 andere Musiker                                   | 8353 Toningenieure, -techniker           | 8388 Mannequins, Dressmen,                  |
|   | 8354 Bildingenieure, -techniker          | Photomodelle                                |
|   | 8355 Beleuchter                          | 8389 andere künstlerische Hilfsberufe       |

**V g) Gesundheitsdienstberufe (84 - 85)**

|  |  |   |
|--|--|---|
| <b>84 Ärzte, Apotheker</b>             | <b>85 Übrige Gesundheitsdienstberufe</b> | 8531 Unterrichtsschwestern, -pfleger,       |
| <b>841 Ärzte</b>                       | <b>851 Heilpraktiker</b>                 | Lehrhebammen                                |
| 8410 Praktische Ärzte, Ärzte, o. n. A. | 8511 Heilpraktiker                       | 8532 Säuglings-, Kinderkranken-             |
| 8411 Allg.(fach)-, Kinderärzte,        | 8512 Psychotherapeuten (n. Ärzte)        | schwwestern                                 |
| Internisten                            | <b>852 Masseure, Krankengymnasten u.</b> | 8533 Psychiatrieschwwestern, -pfleger       |
| 8412 Chirurgen, Orthopäden             | <b>verw. Berufe</b>                      | 8534 Operationsschwwestern, -pfleger        |
| 8413 Hals-, Nasen- u. Ohrenärzte       | 8520 Masseure u. medizinische Bade-      | 8535 Anästhesieschwwestern, -pfleger        |
| 8414 Augenärzte                        | meister, o. n. A.                        | 8536 Hebammen                               |
| 8415 Frauenärzte                       | 8521 Masseure                            | 8538 Gemeindeschwestern, -pfleger u.        |
| 8416 Radiologen                        | 8522 medizinische Bademeister            | ähnliche Berufe                             |
| 8418 Neurologen, Psychiater, Psycho-   | 8523 Krankengymnasten                    | 8539 andere Funktions-                      |
| therapeuten (Ärzte)                    | 8524 Bewegungstherapeuten                | krankenschwestern, -pfleger                 |
| 8419 andere Fachärzte                  | 8525 Therapeuten für Sprech- u.          | <b>854 Helfer in der Krankenpflege</b>      |
| <b>842 Zahnärzte</b>                   | Hörstörungen                             | 8541 Krankenpflegehelfer                    |
| 8421 Zahnärzte                         | 8526 Therapeuten für Sehstörungen        | 8542 Sanitäter                              |
| 8422 Fachzahnärzte                     | 8528 Beschäftigungs-, Kunsttherapeuten   | 8543 Wochenpflegerinnen                     |
| <b>843 Tierärzte</b>                   | 8529 andere Therapeuten                  | <b>855 Diätassistenten, Pharmazeutisch-</b> |
| 8431 Tierärzte                         | <b>853 Krankenschwestern, -pfleger,</b>  | <b>Assistenten</b>                          |
| <b>844 Apotheker</b>                   | <b>Hebammen</b>                          | 8551 Diätassistenten                        |
| 8441 Apotheker                         | 8530 Krankenschwestern, -pfleger, allg.  | 8552 Ernährungsberater                      |



|  |   |                                       |
|--|---|---------------------------------------|
| 8553 Pharmazeutisch-techn. Assistenten | 8563 Tierarzthelferinnen                      | 8572 Röntgenassistenten               |
| <b>856 Sprechstundenhelfer</b>         | 8564 Arztsekretärinnen                        | 8573 Veterinärmed.-techn. Assistenten |
| 8560 Sprechstundenhelfer, o. n. A.     | <b>857 Medizinallaboranten</b>                | 8574 Psych.-techn. Assistenten        |
| 8561 Arzthelferinnen                   | 8571 Med.-techn. Assistenten, med. Laboranten | 8575 Zahnmed.-techn. Laboranten       |
| 8562 Zahnarzthelferinnen               |   | 8579 andere Medizinallaboranten       |

**V h) Sozial- und Erziehungsberufe, anderweitig n. genannte geistes- und naturwissenschaftliche Berufe (86 - 89)**

|   |   |  |
|---|---|--|
| <b>86 Sozialpflegerische Berufe</b>   | <b>872 Gymnasiallehrer</b>                                      | 8776 Lehrer i. d. Erw.-bildung, a. n. g.                                 |
| <b>861 Sozialarbeiter, Sozialpfleger</b>  | 8721 Gymnasiallehrer  | 8778 Privatstundenlehrer, a. n. g.                                       |
| 8610 Sozialarbeiter, Fürsorger, Wohlfahrtspfleger, o. n. A.                           | <b>873 Real-, Volks-, Sonderschullehrer</b>                     | 8779 andere sonstige Lehrer  |
| 8611 Gesundheitsaufseher, -fürsorger  | 8730 Real-, Volks-, Sonderschullehrer, o.n.A.                   | <b>88 Geistes- u. naturwiss. Berufe, a.n.g.</b>                          |
| 8612 Ehe-, Erziehungsberater  | 8731 Realschullehrer  | <b>881 Wirtschafts- u. Sozialwissenschaftler, a.n.g., Statistiker</b>    |
| 8613 Jugendpfleger, -fürsorger  | 8732 Grund- u. Hauptschullehrer                                 | 8811 Volkswirte u. verw. Berufe  |
| 8614 Altenpfleger   | 8733 Sonderschullehrer  | 8812 Dipl.-Kaufleute, Dipl.-Betriebswirte, o. n. A.                      |
| 8615 Haus-, Familienpfleger   | 8734 Fachlehrer an allg.bildenden Schulen                       | 8813 sonstige Betriebswirte, o. n. A.                                    |
| 8616 Sozialpflegerische Berufe, a. n. g.  | 8735 Schulassistenten   | 8814 Marktforscher, Statistiker  |
| 8619 andere Sozialarbeiter, -pfleger  | <b>874 Fachschul-, Berufsschul-, Werklehrer</b>                 | 8815 Psychologen   |
| <b>862 Heimleiter, Sozialpädagogen</b>  | 8740 Fach-, Fachschul-, Berufsschullehrer, o. n..A.             | 8816 Soziologen  |
| 8621 Jugendheimleiter   | 8741 Lehrer an beruflichen Schulen (gewerblich-technisch)       | 8818 Politologen   |
| 8622 Erwachsenenheimleiter  | 8742 Lehrer an beruflichen Schulen (kaufmännisch)               | 8819 and. Wirtschafts- u. Sozialwissenschaftler.                         |
| 8623 Heimerzieher (nicht Kindergärtnerinnen)  | 8743 Lehrer an beruflichen Schulen (Hauswirtschaft)             | <b>882 Geisteswissenschaftler, a. n. g.</b>                              |
| 8624 Sozialpädagogen  | 8744 Lehrer an beruflichen Schulen (Landwirtschaft)             | 8821 Germanisten u. verw. Berufe   |
| 8625 Heimlehrer   | 8745 Lehrer für Fachpraxis an beruflichen Schulen               | 8822 Romanisten  |
| 8627 Sozialpädagogenhelfer  | 8746 Fachlehrer für Seefahrt                                    | 8823 sonstige Philologen, Sprachforscher                                 |
| 8628 Diakone  | 8748 Pädagogische Assistenten                                   | 8824 Philosophen, Religionswissenschaftler                               |
| 8629 andere Heimleiter, Sozialpädagogen   | 8749 andere Fachlehrer  | 8825 Historiker, Archäologen, Völkerkundler                              |
| <b>863 Arbeits-, Berufsberater</b>  | <b>875 Lehrer für musische Fächer, a.n.g.</b>                   | 8826 Musik-, Theaterwissenschaftler                                      |
| 8631 Arbeitsberater u. -vermittler (BA)   | 8751 Kunst-, Zeichenlehrer, a. n. g.                            | 8828 Pädagogen, a. n. g.   |
| 8632 Berufsberater  | 8752 Musik-, Gesanglehrer, a. n. g.                             | 8829 andere Geisteswissenschaftler                                       |
| 8633 Bildungs-, Studienberater  | <b>876 Sportlehrer</b>  | <b>883 Naturwissenschaftler, a. n. g.</b>                                |
| 8634 Beratungslehrer, Schulberater  | 8760 Sportlehrer, allg.   | 8831 Biologen  |
| <b>864 Kindergärtnerinnen, Kinderpflegerinnen</b>                                     | 8761 Fußballtrainer, -lehrer                                    | 8832 Agrarwissenschaftler  |
| 8641 Erzieherinnen, a. n. g.  | 8762 Wassersportlehrer  | 8833 sonstige Biologen   |
| 8642 Kindergartenleiterinnen  | 8763 Skilehrer  | 8834 Geographen  |
| 8643 Säuglings-, Kinderpflegerinnen (n. Kinderkrankenschwestern oder Hausgehilfinnen) | 8764 Tanzlehrer   | 8835 Geowissenschaftler  |
| 8647 Kindergarten-, Kinderpflegehelferinnen   | 8765 Gymnastiklehrer  | 8836 Geophysiker, Astronomen   |
| <b>87 Lehrer</b>  | 8766 Reit- u. Fahrlehrer  | 8838 Meteorologen  |
| <b>871 Hochschullehrer, Dozenten an höheren Fachschulen u. Akademien</b>              | 8767 Tennislehrer   | 8839 andere Naturwissenschaftler   |
| 8710 Hochschullehrer, Dozenten an höheren Fachschulen u. Akademien, o. n. A.          | <b>877 Sonstige Lehrer</b>                                      | <b>89 Seelsorger</b>   |
| 8711 Hochschullehrer  | 8771 Fahrerschullehrer  | <b>891 Seelsorger</b>  |
| 8712 wissenschaftliche Assistenten u. verw. Berufe                                    | 8772 Fluglehrer   | 8911 Seelsorger  |
| 8713 Fachhochschullehrer  | 8773 Freizeitlehrer   | <b>892 Angehörige geistl. Orden u. Mutterhäuser o.A. Berufstätigkeit</b> |
| 8714 Dozenten an höheren Fachschulen u. Akademien                                     | 8774 Lehrer im Gesundheitsbereich                               | 8921 Angehörige geistl. Orden u. Mutter-häuser o.A. Berufstätigkeit      |
|   | 8775 Lehrlingsausbilder (n. Ausbildungmeister), Personaltrainer | <b>893 Seelsorge-, Kulthelfer</b>  |
|   |   | 8931 Seelsorge-, Kulthelfer  |

**V i) Allgemeine Dienstleistungsberufe (90 - 93)**

|   |  |                                       |
|---|--|---------------------------------------|
| <b>90 Körperpfleger</b>                               | 9113 Hotel-, Gaststättenkaufleute        | 9135 Hallengehilfen                   |
| <b>901 Friseure</b>                                   | 9114 Hotelfachleute                      | 9136 Hotel-, Gaststättenportiers      |
| 9010 Friseure, o. n. A.                               | 9115 Hotel-, Gaststättenempfangspersonal | 9139 andere Gästebetreuer             |
| 9011 Damenfriseure                                    | 9119 andere Gästebetreuer                | <b>92 Hauswirtschaftliche Berufe</b>  |
| 9012 Herrenfriseure                                   | <b>912 Kellner, Stewards</b>             | <b>921 Hauswirtschaftsverwalter</b>   |
| 9013 Perückenmacher                                   | 9121 Oberkellner, Chefstewards           | 9210 Hauswirtschaftsverwalter, o.n.A. |
| 9014 Theaterfriseure                                  | 9122 Restaurantfachleute, Kellner        | 9211 Hauswirtschaftsleiterinnen       |
| <b>902 Sonstige Körperpfleger</b>                     | 9123 Stewards (Flugzeug)                 | 9212 Hauswirtschaftlerinnen           |
| 9021 Kosmetikerinnen                                  | 9124 Stewards (Schiff)                   | 9213 Haus- u. Ernährungswirtschaftler |
| 9022 Handpfleger                                      | 9127 Kellnerhilfskräfte                  | 9214 Beschließerinnen                 |
| 9023 Fußpfleger                                       | 9129 andere Kellner, Stewards            | 9215 Hausdamen                        |
| 9029 andere Körperpfleger                             | <b>913 Übrige Gästebetreuer</b>          | 9219 andere Hauswirtschaftsverwalter  |
| <b>91 Gäste betreuer</b>                              | 9130 Hotelangestellte, o. n. A.          | <b>922 Verbraucherberater</b>         |
| <b>911 Gastwirte, Hoteliers, Gaststättenkaufleute</b> | 9131 Speisen- u. Getränkeherausgeber     | 9220 Verbraucherberater, allg.        |
| 9111 Hoteliers, Gaststättenbesitzer, -pächter         | 9132 Getränkemixer                       | 9221 Hauswirtschaftsberater           |
| 9112 Hotel-, Gaststättengeschäftsführer               | 9133 Hotel- u. Gaststättengehilfinnen    | 9222 Energieberater                   |
|   | 9134 Fachgehilfen im Gastgewerbe         | 9229 andere Verbraucherberater        |

|   |  |   |
|---|--|---|
| 923 <b>Hauswirtschaftliche Betreuer</b>                   | 9319 andere Wäscher, Plätter                           | 9352 Müllarbeiter                                       |
| 9230 Hauswirtschaftliche Betreuer, o.n.A.                 | <b>932 Textilreiniger, Färber u. Chemisch-reiniger</b> | 9353 Kanalisationsreiniger                              |
| 9231 Hauswirtschaftsgehilfinnen                           | 9320 Färber u. Chemischreiniger, allg.                 | 9354 Kläranlagenwärter                                  |
| 9232 Hauswirtschaftstechnische Helfer                     | 9321 Chemischreiniger                                  | 9359 andere Straßenreiniger, Abfall-beseitiger          |
| 9233 Zimmermädchen  | 9322 Färber (in der chemischen Reinigung)              | <b>936 Fahrzeugreiniger, -pfleger</b>                   |
| 9234 Schlafwagenschaffner                                 | 9327 Textilreiniger-, Färberhelfer                     | 9360 Fahrzeugreiniger, -pfleger, o. n. A.               |
| 9235 Kajüstestewards                                      | 9329 andere Textilreiniger                             | 9361 Autowäscher, -pfleger                              |
| 9236 Diener, Zofen, Ankleiderinnen                        | <b>933 Raum-, Hausratreiniger</b>                      | 9362 Schienenfahrzeugreiniger                           |
| 9237 hauswirtschaftliche Helfer                           | 9331 Raumpfleger, -reiniger                            | 9363 Schiffs(wand)reiniger                              |
| 9238 Kindermädchen (n. Kindergärtnerinnen, Erzieherinnen) | 9332 Geschirr-, Besteckreiniger                        | 9369 andere Fahrzeugreiniger, -pfleger                  |
| 9239 andere hauswirtschaftliche Betreuer                  | 9339 andere Raum- u. Hausratreiniger                   | <b>937 Maschinen-, Behälterreiniger u. verw. Berufe</b> |
| <b>93 Reinigungsberufe</b>                                | <b>934 Glas-, Gebäudereiniger</b>                      | 9371 Maschinen-, Anlagenreiniger u. Schmierer           |
| <b>931 Wäscher, Plätter</b>                               | 9341 Glasreiniger                                      | 9372 Behälter-, Rohreiniger                             |
| 9310 Wäscher u. Plätter, allg.                            | 9342 Gebäudereiniger                                   | 9373 Getränkeleitungs-, Flaschenreiniger                |
| 9311 Büglerinnen im Färber- u. Chemisch-reinigerhandwerk  | 9343 Fassadenreiniger                                  | 9379 andere Maschinen-, Behälterreiniger                |
| 9312 sonstige Bügler                                      | 9349 andere Glas-, Gebäudereiniger                     |   |
| 9313 Wäscher  | <b>935 Straßenreiniger, Abfallbeseitiger</b>           |   |
| 9317 Wäscher-, Plätterhelfer                              | 9350 Straßenreiniger, Abfallbeseitiger, allg.          |   |
|   | 9351 Straßenreiniger                                   |   |

## VI. Sonstige Arbeitskräfte

|  |   |  |
|--|---|--|
| <b>97 Mith. Familienangehörige außerhalb der Landwirtschaft, a.n.g.</b>  | <b>981 Auszubildende m. noch n. fest-stehendem Ausbildungsberuf</b> | 9831 Schulentlassene (arbeitsuchend) m. noch n. best. Beruf        |
| <b>971 Mith. Familienangehörige außersh. d. Landwirtschaft, a. n. g.</b> | 9811 Auszubildende m. noch n. fest-stehendem Ausbildungsberuf       | 9832 Sonstige Arbeitskräfte (arbeitsuchend) m. noch n. best. Beruf |
| 9711 Mith. Familienangehörige außersh. d. Landwirtschaft, a. n. g.       | <b>982 Praktikanten, Volontäre m. noch n.feststehendem Beruf</b>    | <b>99 Arbeitskräfte o. nähere Tätigkeits-angabe</b>                |
| <b>98 Arbeitskräfte m. noch n. best. Beruf</b>                           | 9821 Praktikanten, Volontäre mit noch n. feststehendem Beruf        | <b>991 Arbeitskräfte o. nähere Tätigkeits-angabe</b>               |
|  | <b>983 Arbeitskräfte (arbeitsuchend) m. noch n. best. Beruf</b>     | 9911 Arbeitskräfte o. nähere Tätigkeitsangabe                      |

### 7.3. Internationale Standardklassifikation der Berufe (ISCO88)

#### 1 Angehörige gesetzgebender Körperschaften, leitende Verwaltungsbedienstete und Führungskräfte in der Privatwirtschaft

|      |   |                                    |   |                                 |   |
|------|---|------------------------------------|---|---------------------------------|---|
| 11   | <b>Angehörige gesetzgebender Körperschaften und leitende Verwaltungsbedienstete</b>       | 1221                               | Produktions- u. Operationsleiter in d. Landwirtschaft, Jagd, Forstwirtschaft und Fischerei                    | 1234                            | Werbeleiter und Leiter der Öffentlichkeitsarbeit  |
| 111  | <b>Angehörige gesetzgebender Körperschaften</b>   | 1222                               | Produktions- und Operationsleiter im Verarbeitenden Gewerbe   | 1235                            | Versorgungs- und Vertriebsleiter  |
| 1110 | Angehörige gesetzgebender Körperschaften  | 1223                               | Produktions- und Operationsleiter im Baugewerbe   | 1236                            | Leiter der EDV-Abteilung  |
| 112  | <b>Leitende Verwaltungsbedienstete</b>  | 1224                               | Produktions- und Operationsleiter im Groß- und Einzelhandel   | 1237                            | Forschungs- und Entwicklungsleiter  |
| 1120 | Leitende Verwaltungsbedienstete   | 1225                               | Produktions- und Operationsleiter in Restaurants und Hotels   | 1239                            | Sonstige Bereichsleiter, a.n.g.   |
| 113  | <b>Traditionelle Ortsvorsteher</b>  | 1226                               | Produktions- und Operationsleiter im Transportwesen, in der Lagerei und Nachrichtenübermittlung,              | <b>13 Betriebsleiter o.n.A.</b> |   |
| 1130 | Traditionelle Ortsvorsteher   | 1227                               | Produktions- und Operationsleiter in gewerblichen Dienstleistungsunternehmen                                  | <b>131 Betriebsleiter</b>       |   |
| 114  | <b>Leitende Bedienstete von Interessenorganisationen</b>                                  | 1228                               | Produktions- und Operationsleiter in Körperpflege-, Pflege-, Reinigungs- und verw. Dienstleistungsunternehmen | 1311                            | Betriebsleiter in d. Landwirtschaft, Jagd, Forstwirtschaft und Fischerei                    |
| 1141 | Leitende Bedienstete politischer Parteien   | 1229                               | Produktions- und Operationsleiter, a.n.g.   | 1312                            | Betriebsleiter im verarbeitenden Gewerbe  |
| 1142 | Leitende Bedienstete von Arbeitgeber- und Arbeitnehmer sowie anderen Wirtschaftsverbänden | <b>123 Sonstige Bereichsleiter</b> |   | 1313                            | Betriebsleiter im Baugewerbe  |
| 1143 | Leitende Bedienstete humanitärer u. anderen Interessenorganisationen                      | 1231                               | Finanzdirektoren und Verwaltungsleiter  | 1314                            | Betriebsleiter im Groß- und Einzelhandel  |
| 12   | <b>Geschäftsleiter und Geschäftsbereichsleiter in großen Unternehmen o.n.A.</b>           | 1232                               | Personalleiter und Sozialdirektoren   | 1315                            | Betriebsleiter von Restaurants und Hotels   |
| 121  | <b>Direktoren u. Hauptgeschäftsführer</b>   | 1233                               | Verkaufs- und Absatzleiter  | 1316                            | Betriebsleiter im Transportwesen, in der Lagerei und Nachrichtenübermittlung                |
| 1210 | Direktoren u. Hauptgeschäftsführer  |                                    |   | 1317                            | Betriebsleiter von gewerblichen Dienstleistungsunternehmen                                  |
| 122  | Produktions- und Operationsleiter   |                                    |   | 1318                            | Betriebsleiter von Körperpflege-, Pflege-, Reinigungs- und verw. Dienstleistungsunternehmen |
|      |   |                                    |   | 1319                            | Betriebsleiter, a.n.g.  |

#### 2 Wissenschaftler

|      |  |  |   |  |  |
|------|--|--|---|--|--|
| 21   | <b>Physiker, Mathematiker u. Ingenieurwissenschaftler</b>  | 2212   | Pharmakologen, Pathologen und verw. Wissenschaftler         | 2411   | Wirtschaftsrechnungssachverständige, Buchprüfer            |
| 211  | <b>Physiker, Chemiker und verw. Wissenschaftler</b>        | 2213   | Agrar- u. verw. Wissenschaftler                             | 2412   | Personalfachleute, Berufsberater und Berufsanalysiker      |
| 2111 | Physiker und Astronomen                                    | <b>222 Mediziner (ohne Krankenpflege)</b>                              |   | 2419   | Unternehmensberatungs- und Organisationsfachkräfte, a.n.g. |
| 2112 | Meteorologen   | 2221   | Ärzte   | <b>242 Juristen</b>  |  |
| 2113 | Chemiker   | 2222   | Zahnärzte   | 2421   | Anwälte  |
| 2114 | Geologen und Geophysiker                                   | 2223   | Tierärzte   | 2422   | Richter  |
| 212  | <b>Mathematiker, Statistiker und verw. Wissenschaftler</b> | 2224   | Apotheker   | 2429   | Juristen, a.n.g.   |
| 2121 | Mathematiker und verw. Wissenschaftler                     | 2229   | Mediziner (ohne Krankenpflege), a.n.g.                      | <b>243 Archivare, Bibliothekare und ver. Informationswissenschaftler</b> |  |
| 2122 | Statistiker  | <b>223 Wissenschaftliche Krankenpflege- und Geburtshilfefachkräfte</b> |   | 2431   | Archivare und Kuratoren                                    |
| 213  | <b>Informatiker</b>  | 2230   | Wissenschaftliche Krankenpflege- und Geburtshilfefachkräfte | 2432   | Bibliothekare und verw. Informationswissenschaftler        |
| 2131 | Systemplaner und Systemanalytiker                          | <b>23 Wissenschaftliche Lehrkräfte</b>                                 |   | <b>244 Sozialwissenschaftler und verw. Berufe</b>                        |  |
| 2132 | Programmierer  | <b>231 Universitäts- und Hochschullehrer</b>                           |   | 2441   | Wirtschaftswissenschaftler                                 |
| 2139 | Informatiker, a.n.g.                                       | 2310   | Universitäts- und Hochschullehrer                           | 2442   | Soziologen, Anthropologen und verw. Wissenschaftler        |
| 214  | <b>Architekten, Ingenieure und verw. Wissenschaftler</b>   | <b>232 Lehrer des Sekundarbereiches</b>                                |   | 2443   | Philosophen Historiker und Politologen                     |
| 2141 | Architekten, Stadt- und Verkehrsplaner                     | 2320   | Lehrer des Sekundarbereiches                                | 2444   | Philologen, Übersetzer und Dolmetscher                     |
| 2142 | Bauingenieure  | <b>233 Wissenschaftliche Lehrer des Primar- und Vorschulbereiches</b>  |   | 2445   | Psychologen  |
| 2143 | Elektroingenieure  | 2331   | Wissenschaftliche Lehrer des Primarbereiches                | 2446   | Sozialarbeiter   |
| 2144 | Elektronik- und Fernmeldeingenieure                        | 2332   | Wissenschaftliche Lehrer des Vorschulbereiches              | <b>245 Schriftsteller, bildende oder darstellende Künstler</b>           |  |
| 2145 | Maschinenbauingenieure                                     | <b>234 Wissenschaftliche Sonderschullehrer</b>                         |   | 2451   | Autoren, Journalisten und andere Schriftsteller            |
| 2146 | Chemieingenieure   | 2340   | Wissenschaftliche Sonderschullehrer                         | 2452   | Bildhauer, Maler und ver. Künstler                         |
| 2147 | Bergbauingenieure, Metallurgen und verw. Wissenschaftler   | <b>235 Sonstige wissenschaftliche Lehrkräfte</b>                       |   | 2453   | Komponisten, Musiker und Sänger                            |
| 2148 | Kartographen und Vermessungsingenieure                     | 2351   | Lehrmethodenspezialisten                                    | 2454   | Choreographen und Tänzer                                   |
| 2149 | Architekten, Ingenieure u. verw. Wissenschaftler, a.n.g.   | 2352   | Schulräte   | 2455   | Film- Bühnen- und sonstige Schauspieler, Regisseure        |
| 22   | <b>Biowissenschaftler und Mediziner</b>                    | 2359   | Sonstige wissenschaftliche Lehrkräfte, a.n.g.               | <b>246 Geistliche, Seelsorger</b>  |  |
| 221  | <b>Biowissenschaftler</b>                                  | <b>24 Sonstige Wissenschaftler</b>                                     |   | 2460   | Geistliche, Seelsorger                                     |
| 2211 | Biologen, Botaniker, Zoologen und verw. Wissenschaftler    | <b>241 Unternehmensberatungs- und Organisationsfachkräfte</b>          |   |  |  |

**3 Techniker und gleichrangige nichttechnische Berufe**

|   |  |  |
|---|--|--|
| <b>31 Fachkräfte in der Physik und den Ingenieurwissenschaften</b>                | <b>322 Moderne medizinische Fachberufe (ohne Krankenpflege)</b>              | 3417 Taxatoren und Versteigerer  |
| <b>311 Physikalische u. ingenieurwissenschaftliche Techniker</b>                  | 3221 Medizinische Assistenten  | 3419 Finanz- und Verkaufsfachkräfte, a.n.g.                                  |
| 3111 Chemo- und Physikotechniker  | 3222 Hygienetechniker, -inspektoren  | <b>342 Vermittler gewerblicher Dienstleistungen und Handelsmakler</b>        |
| 3112 Bautechniker   | 3223 Diätassistenten u. Ernährungsberater                                    | 3421 Handelsmakler   |
| 3113 Elektrotechniker   | 3224 Augenoptiker  | 3422 Vermittler von Abrechnungs- und Speditionsdienstleistungen              |
| 3114 Elektronik- und Fernmelde-techniker  | 3225 Zahnmedizinische Assistenten  | 3423 Arbeits- und Personalvermittler   |
| 3115 Maschinenbautechniker  | 3226 Physiotherapeuten u. verw. Berufe                                       | 3429 Vermittler gewerblicher Dienstleistungen und Handelsmakler, a.n.g.      |
| 3116 Chemiebetriebs- und Verfahrenstechniker                                      | 3227 Veterinärmedizinische Assistenten                                       | <b>343 Verwaltungsfachkräfte</b>   |
| 3117 Bergbau- und Hüttentechniker   | 3228 Pharmazeutische Assistenten   | 3431 Verwaltungsssekretäre und verw. Fachkräfte                              |
| 3118 Technische Zeichner  | 3229 Moderne medizinische Fachberufe (ohne Krankenpflege), a.n.g.            | 3432 Fachkräfte für Rechts- und verw. Angelegenheiten                        |
| 3119 Physikalische und ingenieurwissenschaftliche Techniker, a.n.g.               | <b>323 Nicht-wissenschaftliche Krankenpflege- und Geburtshilfefachkräfte</b> | 3433 Buchhalter  |
| <b>312 Datenverarbeitungsfachkräfte</b>   | 3231 Nicht-wissenschaftliche Krankenschwestern/-pfleger                      | 3434 Statistische, mathematische und verw. Fachkräfte                        |
| 3121 Datenverarbeitungsassistenten  | 3232 Nicht-wissenschaftliche Hebammen/Geburtshelfer                          | 3439 Verwaltungsfachkräfte, a.n.g.   |
| 3122 Bediener von Datenverarbeitungsanlagen                                       | <b>324 Heilpraktiker, Geistheiler und Gesundheitsbetreuer</b>                | <b>344 Zoll-, Steuer- und verw. Fachkräfte der öffentlichen Verwaltung</b>   |
| 3123 Fachkräfte für Industrieroboter  | 3241 Heilpraktiker   | 3441 Zoll- und Grenzschutzinspektoren  |
| <b>313 Bediener optischer und elektronischer Anlagen</b>                          | 3242 Geistheiler und Gesundheitsbetreuer                                     | 3442 Staatliche Steuer- und Abgabenbedienstete                               |
| 3131 Photographen und Bediener von Bild- und Tonaufzeichnungsanlagen              | <b>33 Nicht-wissenschaftliche Lehrkräfte</b>                                 | 3443 Staatliche Sozialverwaltungsbedienstete                                 |
| 3132 Fernseh-, Rundfunk- und Fernmeldeanlagenbediener                             | <b>331 Nicht-wissenschaftliche Lehrkräfte des Primarbereiches</b>            | 3444 Staatliche Bedienstete bei Paß-, Lizenz- und Genehmigungsstellen        |
| 3133 Bediener medizinischer Geräte  | <b>332 Nicht-wissenschaftliche Lehrkräfte des Vorschulbereiches</b>          | 3449 Zoll-, Steuer- und verw. Fachkräfte der öffentlichen Verwaltung, a.n.g. |
| 3139 Bediener optischer u. elektronischer Anlagen, a.n.g.                         | <b>333 Nicht-wissenschaftliche Sonderschullehrkräfte</b>                     | <b>345 Polizeikommissare und Detektive</b>                                   |
| <b>314 Schiffs- und Flugzeugführer, -ingenieure und Flugsicherungsbedienstete</b> | 3320 Nicht-wissenschaftliche Lehrkräfte des Vorschulbereiches                | 3450 Polizeikommissare und Detektive   |
| 3141 Schiffsingenieure  | <b>334 Sonstige nicht-wissenschaftliche Lehrkräfte</b>                       | <b>346 Sozialpflegerische Berufe</b>   |
| 3142 Deckoffiziere und Lotsen   | 3340 Sonstige nicht-wissenschaftliche Lehrkräfte                             | 3460 Sozialpflegerische Berufe   |
| 3143 Flugzeugführer und verw. Berufe  | <b>34 Sonstige Fachkräfte (mittlere Qualifikationsebene)</b>                 | <b>347 Künstlerische, Unterhaltungs- u. Sportberufe</b>                      |
| 3144 Flugverkehrsslotsen  | <b>341 Finanz- und Verkaufsfachkräfte</b>                                    | 3471 Dekorateur u. gewerbliche Designer                                      |
| 3145 Flugsicherungstechniker  | 3411 Effektenhändler, -makler und Finanzmakler                               | 3472 Rundfunk- und Fernsehsprecher u. sonstige Ansager                       |
| <b>315 Sicherheits- und Qualitätskontrolleure</b>                                 | 3412 Versicherungsvertreter  | 3473 Straßen-, Nachtclub- und verw. Musiker, Sänger und Tänzer               |
| 3151 Baukontrolleure, Brandschutzinspektoren und Brandschauer                     | 3413 Immobilienmakler  | 3474 Clowns, Zauberer, Akrobaten und verw. Fachkräfte                        |
| 3152 Sicherheits-, Gesundheits- und Qualitätskontrolleure                         | 3414 Reiseberater und -veranstalter  | 3475 Athleten, Berufssportler und verw. Fachkräfte                           |
| <b>32 Biowissenschaftliche und Gesundheitsfachkräfte</b>                          | 3415 Technische und kaufmännische Handelsvertreter                           | <b>348 Ordensbrüder/-schwestern und Seelsorgehelfer</b>                      |
| <b>321 Biotechniker und verw. Berufe</b>  | 3416 Einkäufer   | 3480 Ordensbrüder/-schwestern und Seelsorgehelfer                            |
| 3211 Biotechniker   |  |  |
| 3212 Agrar- und Forstwirtschaftstechniker   |  |  |
| 3213 Land- u. forstwirtschaftliche Berater  |  |  |

**4 Bürokräfte, kaufmännische Angestellte**

|  |   |  |
|--|---|--|
| <b>41 Büroangestellte ohne Kundenkontakt</b>             | 4122 Statistik- und Finanzangestellte                   | <b>42 Büroangestellte mit Kundenkontakt</b>            |
| <b>411 Sekretärinnen und Tastaturbediener</b>            | <b>413 Materialverwaltungs- u. Transportangestellte</b> | <b>421 Kassierer, Schalter- und andere Angestellte</b> |
| 4111 Stenographen, Stenotypisten, Maschinenschreiber     | 4131 Lagerverwalter                                     | 4211 Kassierer und Kartenverkäufer                     |
| 4112 Bediener von Textverarbeitungs- und verw. Anlagen   | 4132 Material- und Fertigungsplaner                     | 4212 Bank-, Post- und andere Schalterbedienstete       |
| 4113 Datenerfasser                                       | 4133 Speditionsangestellte                              | 4213 Buchmacher und Croupiers                          |
| 4114 Rechenmaschinenbediener                             | <b>414 Bibliotheks-, Post- u. verw. Angestellte</b>     | 4214 Pfandleiher und Geldverleiher                     |
| 4115 Sekretärinnen                                       | 4141 Bibliotheks- u. Registraturangestellte             | 4215 Inkassobeauftragte und verw. Arbeitskräfte        |
| <b>412 Angestellte im Rechnungswesen und Finanzwesen</b> | 4142 Postverteiler und -sortierer                       | <b>422 Kundeninformationsangestellte</b>               |
| 4121 Rechnungswesen- und Buchhaltungsangestellte         | 4143 Kodierer, Korrekturleser und verw. Kräfte          | 4221 Reisebüro- und verw. Angestellte                  |
|  | 4144 Schreiber und verw. Arbeitskräfte                  | 4222 Empfangsbürokräfte und Auskunftspersonal          |
|  | <b>419 Sonstige Büroangestellte</b>                     | 4223 Telefonisten                                      |
|  | 4190 Sonstige Büroangestellte                           |  |

**5 Dienstleistungsberufe, Verkäufer in Geschäften und auf Märkten**

|  |   |   |
|--|---|---|
| <b>51 Personenbezogene Dienstleistungsberufe und Sicherheitsbedienstete</b>                | <b>514 Sonstige personenbezogenen Dienstleistungsberufe</b>   | 5163 Gefängnisaufseher                              |
| <b>511 Reisebegleiter und verw. Berufe</b>   | 5141 Friseur, Kosmetiker und verw. Berufe                     | 5169 Sicherheitsbedienstete, a.n.g.                 |
| 5111 Reisebegleiter und Stewards   | 5142 Gesellschafter und Zofen/ Kammerdiener                   | <b>52 Modelle, Verkäufer und Vorführer</b>          |
| 5112 Schaffner   | 5143 Leichenbestatter und Einbalsamierer                      | <b>521 Mannequins/Dressmen und sonstige Modelle</b> |
| 5113 Reiseführer   | 5149 Sonstige personenbezogenen Dienstleistungsberufe, a.n.g. | 5210 Mannequins/Dressmen und sonstige Modelle       |
| <b>512 Dienstleistungsberufe im hauswirtschaftlichen Bereich und im Gaststättengewerbe</b> | <b>515 Astrologen, Wahrsager und verw. Berufe</b>             | <b>522 Verkäufer und Vorführer und Geschäften</b>   |
| 5121 Hauswirtschafter und verw. Berufe   | 5151 Astrologen und verw. Berufe                              | 5220 Verkäufer und Vorführer und Geschäften         |
| 5122 Köche   | 5152 Wahrsager, Handleser und verw. Berufe                    | <b>523 Verkaufsstand und Marktstandverkäufer</b>    |
| 5123 Kellner und Barkeeper   | <b>516 Sicherheitsbedienstete</b>                             | 5230 Verkaufsstand und Marktstandverkäufer          |
| <b>513 Pflege- und verw. Berufe</b>  | 5161 Feuerwehrleute   |   |
| 5131 Kinderpfleger   | 5162 Polizisten   |   |
| 5132 Pflegekräfte in Institutionen   |   |   |
| 5133 Haus- und Familienpfleger   |   |   |
| 5139 Pflege- und verw. Berufe, a.n.g.  |   |   |

**6 Fachkräfte in der Landwirtschaft und Fischerei**

|  |  |  |
|--|--|--|
| <b>61 Fachkräfte in der Landwirtschaft und Fischerei (Marktproduktion)</b> | 6122 Geflügelzüchter   | <b>615 Fischer, Jäger und Fallensteller</b>  |
| <b>611 Gärtner und Ackerbauern (Marktproduktion)</b>                       | 6123 Imker und Seidenraupenzüchter                                 | 6151 Züchter von Wasserlebewesen   |
| 6111 Feldfrucht- und Gemüseanbauer   | 6124 Züchter/Halter v. gemischten Tierarten                        | 6152 Binnen- und Küstenfischer   |
| 6112 Baum- und Strauchfrüchteanbauer                                       | 6129 Tierwirtschaftliche u. verw. Berufe (Marktproduktion), a.n.g. | 6153 Hochseefischer  |
| 6113 Gärtner, Saat- und Pflanzenzüchter                                    | <b>613 Ackerbauern und Tierzüchter/-halter (Marktproduktion)</b>   | 6154 Jäger und Fallensteller   |
| 6114 Ackerbauern f. gemischte Anbaukulturen                                | 6130 Ackerbauern und Tierzüchter/-halter (Marktproduktion)         | <b>62 Arbeitskräfte in der Landwirtschaft und Fischerei (Eigenbedarfsproduktion)</b> |
| <b>612 Tierwirtschaftliche und verw. Berufe (Marktproduktion)</b>          | <b>614 Forstarbeitskräfte und verw. Berufe</b>                     | <b>621 Arbeitskräfte in Landwirtschaft u. Fischerei (Eigenbedarfsproduktion)</b>     |
| 6121 Milchviehhalter und Nutztierzüchter                                   | 6141 Waldarbeiter und Holzfäller                                   | 6210 Arbeitskräfte in Landwirtschaft u. Fischerei (Eigenbedarfsproduktion)           |
|  | 6142 Köhler und verw. Berufe                                       |  |

**7 Handwerks- und verw. Berufe**

|  |   |   |
|--|---|---|
| <b>71 Mineralgewinnungs- und Bauberufe</b>   | 7211 Former und Kernmacher (für Metallguss)                     | 7245 Elektrokabel-, Elektroleitungs-monteur und -wartungspersonal           |
| <b>711 Bergleute, Sprengmeister, Steinbearbeiter und Steinbildhauer</b>                              | 7212 Schweißer und Brennschneider                               | <b>73 Präzisionsarbeiter, Kunsthandwerker, Drucker und verw. Berufe</b>     |
| 7111 Bergleute und Steinbrecher  | 7213 Blechkaltverformer   | <b>731 Präzisionsarbeiter f. Metall und verw. Werkstoffe</b>                |
| 7112 Sprengmeister   | 7214 Baummetallverformer u. Metallbaumonteur                    | 7311 Präzisionsinstrumentenmacher und -instandsetzer                        |
| 7113 Steinspalter, -bearbeiter und Steinbildhauer  | 7215 Verspannungsmonteur u. Seilspleißer                        | 7312 Musikinstrumentenmacher und -stimmer                                   |
| <b>712 Baukonstruktions- und verw. Berufe</b>  | 7216 Taucher  | 7313 Schmuckwarenhersteller und Edelmetallbearbeiter                        |
| 7121 Bauhandwerker (traditionelle Materialien)   | <b>722 Grobschmiede, Werkzeugmacher u. verw. Berufe</b>         | <b>732 Töpfer, Glasmacher und verw. Berufe</b>                              |
| 7122 Maurer, Bausteinmetzen  | 7221 Grobschmiede, Hammerschmiede und Schmiedepresser           | 7321 Schleifscheibenformer, Töpfer und verw. Berufe                         |
| 7123 Betonierer, Betonoberflächenfertigmacher u. verw. Berufe  | 7222 Werkzeugmacher und verw. Berufe                            | 7322 Glasmacher, -schneider, -schleifer und -polierer                       |
| 7124 Zimmerer, Bautischler   | 7223 Werkzeugmaschineneinrichter und Einrichter/Bediener        | 7323 Glasgraveure und -ätzer  |
| 7129 Baukonstruktions- u. verw. Berufe, a.n.g.   | 7224 Metallschleifer, Metallpolierer und Werkzeugschärfer       | 7324 Glas-, Keram- und verw. Dekormaler                                     |
| <b>713 Ausbau- und verw. Berufe</b>  | <b>723 Maschinenmechaniker und -schlosser</b>                   | <b>733 Kunsthandwerker für Holz, Textilien, Leder und verw. Materialien</b> |
| 7131 Dachdecker  | 7231 Kraftfahrzeugmechaniker und -schlosser                     | 7331 Kunsthandwerker für Holz und verw. Materialien                         |
| 7132 Fußboden- und Fliesenleger  | 7232 Flugmotorenmechaniker u. -schlosser                        | 7332 Kunsthandwerker für Textilien, Leder und verw. Materialien             |
| 7133 Stuckateure   | 7233 Landmaschinen- oder Industriemechaniker und -schlosser     | <b>734 Drucker und verw. Berufe</b>   |
| 7134 Isolierer   | <b>724 Elektro- und Elektronikmechaniker u. -monteur</b>        | 7341 Maschinensetzer, Handsetzer und verw. Berufe                           |
| 7135 Glaser  | 7241 Elektromechaniker und -monteur                             | 7342 Stereotypeure und Galvanoplastiker                                     |
| 7136 Klempner, Rohrinstallateure   | 7242 Elektronikmonteur  | 7343 Klischeehersteller und -ätzer  |
| 7137 Bau- und verw. Elektriker   | 7243 Elektronikmechaniker und Service-Fachkräfte                | 7344 Fotolaboranten   |
| <b>714 Maler, Gebäudereiniger und verw. Berufe</b>   | 7244 Telefon- u. Telegrapheninstallateure und -wartungspersonal | 7345 Buchbinder und verw. Berufe  |
| 7141 Ausbaumaler und verw. Berufe  |   |   |
| 7142 Warenmaler und -lackierer   |   |   |
| 7143 Gebäudereiniger   |   |   |
| <b>72 Metallarbeiter, Mechaniker und verw. Berufe</b>  |   |   |
| <b>721 Former (für Metallguss), Schweißer, Blechkaltverformer, Baumetalverformer u. verw. Berufe</b> |   |   |

|            |  |            |  |            |   |
|------------|--|------------|--|------------|---|
| 7346       | Sieb-, Druckstock- und Textildrucker   | 7415       | Nahrungsmittel- u. Getränkeko-ster und -klassierer   | 7432       | Weber, Stricker, Wirker und verw. Berufe  |
| <b>74</b>  | <b>Sonstige Handwerks- und verw. Berufe</b>  | 7416       | Tabakaufbereiter und Tabakwarenhersteller  | 7433       | Herren-, Damenschneider u. Hutmacher  |
| <b>741</b> | <b>Berufe in der Nahrungsmittelverarbeitung und verw. Berufe</b>                         | <b>742</b> | <b>Holztrockner und -konservierer, Möbeltischler und verw. Berufe</b>                      | 7434       | Kürschner und verw. Berufe  |
| 7411       | Fleischer, Fischhändler u. verw. Berufe in der Nahrungsmittelzubereitung                 | 7421       | Holztrockner und -konservierer   | 7435       | Schnittmustermacher und Zuschneider (Textilien, Leder u.ä.)                               |
| 7412       | Bäcker, Konditoren, Süßwarenhersteller   | 7422       | Möbeltischler und verw. Berufe   | 7436       | Näher, Sticker und verw. Berufe   |
| 7413       | Molkereiwarenhersteller  | 7423       | Holzbearbeitungsmaschinen-einrichter und Einrichter/Bediener                               | 7437       | Polsterer und verw. Berufe  |
| 7414       | Obst-, Gemüse- u. verw. Konservierer   | 7424       | Korbflechter, Bürstenmacher und verw. Berufe   | <b>744</b> | <b>Fell-, Lederarbeiter und Schuhmacher</b>   |
|            |  | <b>743</b> | <b>Textil-, Bekleidungs- u. verw. Berufe</b>   | 7441       | Rauchwarenzurichter, Gerber und Fellzurichter   |
|            |  | 7431       | Spinnvorbereiter   | 7442       | Schuhmacher und verw. Berufe  |
| <b>8</b>   | <b>Anlagen- und Maschinenbediener sowie Montierer</b>                                    |            |  |            |   |
| <b>81</b>  | <b>Bediener stationärer und verw. Anlagen</b>  | <b>817</b> | <b>Bediener v. automatisierten Montagebändern und Industrierobotern</b>                    | 8266       | Maschinenbediener für die Herstellung von Schuhen und anderen Lederwaren                  |
| <b>811</b> | <b>Bediener v. bergbaulichen und Mineralaufbereitungsanlagen</b>                         | 8171       | Bediener v. automatisierten Montagebändern   | 8269       | Maschinenbediener für Textil-, Pelz- und Ledererzeugnissen, a.n.g.                        |
| 8111       | Bediener v. bergbaulichen Maschinen und Anlagen  | 8172       | Bediener v. Industrierobotern  | <b>827</b> | <b>Maschinenbediener zur Herstellung v. Nahrungs- und Genussmitteln</b>                   |
| 8112       | Bediener v. Erz- und Gestein-aufbereitungsanlagen  | <b>82</b>  | <b>Maschinenbediener und Montierer</b>   | 8271       | Bediener v. Fleisch- und Fischverarbeitungsmaschinen                                      |
| 8113       | Tiefbohrer und verw. Berufe  | <b>821</b> | <b>Maschinenbediener für Metall- und Mineralerzeugnisse</b>                                | 8272       | Bediener v. Milchverarbeitungsmaschinen   |
| <b>812</b> | <b>Verfahrensanlagenbediener in der Metallerzeugung und Metallumformung</b>              | 8211       | Werkzeugmaschinenbediener  | 8273       | Bediener v. Getreide- und Gewürzmühlen  |
| 8121       | Ofenmänner (Erzschmelzen, Metallumformung und -veredlung)                                | 8212       | Bediener v. Maschinen zur Verarbeitung von Zement u. verw. Mineralen                       | 8274       | Bediener v. Maschinen zur Herstellung v. Backwaren, Getreide- und Schokoladenerzeugnissen |
| 8122       | Metallschmelzer, Metallgießer und Walzwerker   | <b>822</b> | <b>Maschinenbediener für chemische Erzeugnisse</b>   | 8275       | Bediener v. Obst-, Gemüse- und Nussverarbeitungsmaschinen                                 |
| 8123       | Metallhärter, Metallvergüter   | 8221       | Bediener v. Maschinen zur Herstellung von pharmazeutischen Produkten und Toilettenartikeln | 8276       | Bediener v. Zuckerherstellungsmaschinen   |
| 8124       | Metallzieher, Presszieher  | <b>823</b> | <b>Maschinenbediener für Gummi- und Kunststoffherzeugnisse</b>                             | 8277       | Bediener v. Tee-, Kaffee- und Kakaoverarbeitungsmaschinen                                 |
| <b>813</b> | <b>Bediener v. Anlagen zur Glas- und Keramikherstellung sowie verw. Anlagenbediener</b>  | 8222       | Bediener v. Maschinen zur Herstellung von Munition und explosiven Stoffen                  | 8278       | Brauer, Bediener v. Wein- u. sonstigen Getränkeherstellungsmaschinen                      |
| 8131       | Glasschmelz- und -kühlofenbediener, Kerambrenner und verw. Maschinenbediener             | 8223       | Bediener v. Metalloberflächenbearbeitungs- u. Beschichtungsmaschinen                       | 8279       | Bediener v. Tabakaufbereitungs- und Tabakerstellungsmaschinen                             |
| 8139       | Bediener v. Anlagen zur Glas- und Keramikherstellung sowie verw. Anlagenbediener, a.n.g. | 8224       | Bediener v. Maschinen zur Herstellung photographischer Erzeugnisse                         | <b>828</b> | <b>Montierer</b>  |
| <b>814</b> | <b>Bediener von Anlagen zur Holzaufbereitung und Papierherstellung</b>                   | 8229       | Maschinenbediener für chemische Erzeugnisse, a.n.g.  | 8281       | Montierer (v. mechanischen Bauteilen)   |
| 8141       | Bediener v. Holzaufbereitungsanlagen   | <b>823</b> | <b>Maschinenbediener für Gummi- und Kunststoffherzeugnisse</b>                             | 8282       | Montierer (v. elektrischen Einrichtungen)   |
| 8142       | Bediener v. Anlagen zur Papierbreiherstellung  | 8231       | Bediener v. Maschinen zur Herstellung von Gummierzeugnissen                                | 8283       | Montierer (v. elektronischen Einrichtungen)   |
| 8143       | Bediener v. Papierherstellungsanlagen  | 8232       | Bediener v. Maschinen zur Herstellung von Kunststoffherzeugnissen                          | 8284       | Montierer v. Metall-, Gummi- und Kunststoffherzeugnissen                                  |
| <b>815</b> | <b>Bediener chemischer Verfahrensanlagen</b>   | <b>824</b> | <b>Maschinenbediener für Holzherzeugnisse</b>  | 8285       | Montierer v. Holzwaren und verw. Erzeugnissen   |
| 8151       | Bediener v. Brechmaschinen, Mahlwerken und Mischanlagen                                  | 8240       | Maschinenbediener für Holzherzeugnisse   | 8286       | Montierer v. Pappe-, Textil- u. verw. Erzeugnissen  |
| 8152       | Bediener v. Warmbehandlungsanlagen   | <b>825</b> | <b>Maschinenbediener für Druck-, Buchbinde- und Papierherzeugnisse</b>                     | 8290       | Sonstige Maschinenbediener und Montierer  |
| 8153       | Bediener v. Filtrier- und Trennvorrichtungen   | 8251       | Druckmaschinenbediener   | <b>829</b> | <b>Sonstige Maschinenbediener und Montierer</b>   |
| 8154       | Destillations- und Reaktionsgefäßbediener (ausgenommen Erdöl u. Erdgas)                  | 8252       | Buchbindemaschinenbediener   | <b>83</b>  | <b>Fahrzeugführer und Bediener mobiler Anlagen</b>  |
| 8155       | Bediener v. Erdöl- und Ergasraffineranlagen  | 8253       | Bediener v. Maschinen zur Herstellung von Papierherzeugnissen                              | <b>831</b> | <b>Lokomotivführer und verw. Berufe</b>   |
| 8159       | Bediener chemischer Verfahrensanlagen, a.n.g.  | <b>826</b> | <b>Maschinenbediener für Textil-, Pelz- und Lederherzeugnisse</b>                          | 8311       | Lokomotivführer   |
| <b>816</b> | <b>Bediener v. Energieerzeugungs- und verw. Anlagen</b>                                  | 8261       | Bediener v. Spinnvorbereitungs-, Spinn- und Spulmaschinen                                  | 8312       | Eisenbahnbremsler, Stellwerksbediener und Rangierer                                       |
| 8161       | Bediener v. Energieerzeugungsanlagen   | 8262       | Bediener v. Web-, Strick- und Wirkmaschinen  | <b>832</b> | <b>Kraftfahrzeugführer</b>  |
| 8162       | Bediener v. Dampfmaschinen u. -kesseln   | 8263       | Nähmaschinenbediener   | 8321       | Motorradfahrer  |
| 8163       | Bediener v. Verbrennungs-, Wasserbehandlungs- u. verw. Anlagen                           | 8264       | Bediener v. Bleich-, Färbe- und Reinigungsmaschinen  | 8322       | Personenkraftwagen-, Taxi- und Kleinlastkraftwagenfahrer                                  |
|            |  | 8265       | Bediener v. Pelz- und Lederherzeugungsmaschinen  | 8323       | Busfahrer und Straßenbahnführer   |
|            |  |            |  | 8324       | Fahrer schwerer Lastkraftwagen  |

|                             |   |             |   |             |  |
|-----------------------------|---|-------------|---|-------------|--|
| 833                         | <i>Führer v. Landmaschinen und anderen mobilen Anlagen</i>  | 8332        | Führer v. Erdbewegungs- und verw. Maschinen                           | 8334        | Hubkarrenführer  |
| 8331                        | Führer v. motorisierten land- und forstwirtschaftlichen Maschinen                                   | 8333        | Kranführer, Aufzugsmaschinisten und Bediener verw. Hebeeinrichtungen  | <b>834</b>  | <b><i>Deckspersonal auf Schiffen u. verw. Berufe</i></b>                               |
|                             |   |             |   | 8340        | Deckspersonal auf Schiffen u. verw. Berufe   |
| <b>9 Hilfsarbeitskräfte</b> |   |             |   |             |  |
| <b>91</b>                   | <b>Verkauf- und Dienstleistungshilfskräfte</b>  | 9141        | Hausmeister   | <b>93</b>   | <b>Hilfsarbeiter im Bergbau, Baugewerbe, Verarbeitenden Gewerbe und Transportwesen</b> |
| <b>911</b>                  | <b><i>Straßenhändler und verw. Berufe</i></b>   | 9142        | Fahrzeugreiner, Fensterputzer u. verw. Reinigungspersonal             | <b>931</b>  | <b><i>Hilfsarbeiter im Bergbau und Baugewerbe</i></b>                                  |
| 9111                        | Straßenhändler (Lebensmittel)   | <b>915</b>  | <b><i>Boten, Träger, Pfortner u. verw. Berufe</i></b>                 | 9311        | Hilfsarbeiter im Bergbau u. Steinbruch   |
| 9112                        | Straßenhändler (nicht Lebensmittel)   | 9151        | Boten, Paket-, Gepäckträger und -austräger                            | 9312        | Bau- und Instandhaltungshilfsarbeiter (Straßen, Dämme u. ähnliche Bauwerke)            |
| 9113                        | Hausierer und Telefonverkäufer  | 9152        | Pfortner, Wachpersonal u. verw. Berufe                                | 9313        | Bauhilfsarbeiter (Gebäude)   |
| <b>912</b>                  | <b><i>Schuhputzer und sonstige auf der Straße ausgeübte einfache Dienstleistungstätigkeiten</i></b> | 9153        | Automatenkassierer, Zählerableser u. verw. Berufe                     | <b>932</b>  | <b><i>Hilfsarbeiter in der Fertigung</i></b>   |
| 9120                        | Schuhputzer und sonstige auf der Straße ausgeübte einfache Dienstleistungstätigkeiten               | <b>916</b>  | <b><i>Müllsammler und verw. Berufe</i></b>                            | 9321        | Montagehilfsarbeiter   |
| <b>913</b>                  | <b><i>Haushaltshilfen u. verw. Hilfskräfte, Reinigungspersonal und Wäscher</i></b>                  | 9161        | Müllsammler   | 9322        | Handpacker und sonstige Fertigungshilfsarbeiter  |
| 9131                        | Haushaltshilfen und Reinigungspersonal in Privathaushalten  | <b>9162</b> | <b><i>Straßenkehrer und verw. Berufe</i></b>                          | <b>933</b>  | <b><i>Transport- und Frachtarbeiter</i></b>  |
| 9132                        | Hilfskräfte und Reinigungspersonal in Büros, Hotels u. sonst. Einrichtungen                         | <b>92</b>   | <b><i>Landwirtschaftliche, Fischerei- und verw. Hilfsarbeiter</i></b> | 9331        | Führer v. handbewegten oder pedalgetriebenen Transportfahrzeugen                       |
| 9133                        | Handwäscher und Handbügler  | <b>921</b>  | <b><i>Landwirtschaftliche, Fischerei- und verw. Hilfsarbeiter</i></b> | 9332        | Führer v. Fahrzeugen und Maschinen, die von Tieren gezogen werden                      |
| <b>914</b>                  | <b><i>Hausmeister, Fensterputzer u. verw. Reinigungspersonal</i></b>                                | 9211        | Landwirtschaftliche Hilfsarbeiter                                     | 9333        | Frachtarbeiter   |
|                             |   | 9212        | Forstwirtschaftliche Hilfsarbeiter                                    |             |  |
|                             |   | 9213        | Hilfsarbeiter in Fischerei, Jagd und Fallenstellerei                  |             |  |
| <b>0 Streikräfte</b>        |   |             |   |             |  |
| <b>01</b>                   | <b>Streikräfte</b>  | <b>011</b>  | <b><i>Streikräfte</i></b>   | <b>0110</b> | <b>Streikräfte</b>   |

#### 7.4. Monatscodes

|     |           |
|-----|-----------|
| 1:  | Januar    |
| 2:  | Februar   |
| 3:  | März      |
| 4:  | April     |
| 5:  | Mai       |
| 6:  | Juni      |
| 7:  | Juli      |
| 8:  | August    |
| 9:  | September |
| 10: | Oktober   |
| 11: | November  |
| 12: | Dezember  |

Falls sich die Zielperson bei der Monatsangabe nur an die Jahreszeit erinnerte (Jahresanfang, Frühjahr/Ostern, Sommer Herbst, Jahresende, Winter), wurden dafür spezielle Codes bei der Erhebung vergeben. Monatsangaben wurden ediert, indem zur veränderten Monatsangabe 20 addiert wurden:

|     |                                     |
|-----|-------------------------------------|
| 21: | <i>Januar (ediert)/Jahresanfang</i> |
| 22: | <i>Februar (ediert)</i>             |
| 23: | <i>März (ediert)</i>                |
| 24: | <i>April (ediert)/Frühjahr</i>      |
| 25: | <i>Mai (ediert)</i>                 |
| 26: | <i>Juni (ediert)</i>                |
| 27: | <i>Juli (ediert)/Sommer</i>         |
| 28: | <i>August (ediert)</i>              |
| 29: | <i>September (ediert)</i>           |
| 30: | <i>Oktober (ediert)/Herbst</i>      |
| 31: | <i>November (ediert)/Jahresende</i> |
| 32: | <i>Dezember (ediert)/Winter</i>     |



### 7.5. *Filterführungsdiagramme*

Die folgenden, von Ralf Künster erstellten, Filterführungsdiagramme sollen in grafischer Form die Filterführung innerhalb der thematischen Module des Erhebungsinstrumentes wiedergeben. Die hier gewählte Reihenfolge der aufgeführten Module entspricht der Abfolge der Module des Frageprogramms. In den Diagrammen werden neben den durch das Erhebungsinstrument erfassten Variablen auch nachträglich konstruierte Variablen (z.B. Korrekturvariablen, Codierung offen erhobener Angaben, Zuordnungsvariablen, usw.) und deren Bezüge dargestellt. Anders als in der Beschreibung des Erhebungsinstrumentes oder in der Dokumentationshandbuch, wird in den Filterführungsdiagrammen auch die Wirkung dieser generierten Variablen auf die weitere Filterführung dokumentiert. Während die Originalvariablen mit Variablenname und Kurzlabel in Kästchen mit durchgezogener Linie gekennzeichnet werden,

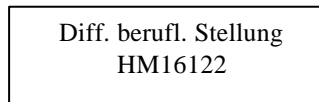

sind die konstruierten Variablen in Kästchen mit unterbrochener Linie und kursiver Schrift zu finden.

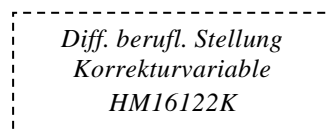

Die Bezugsrichtung zwischen den Variablen und damit auch die Frageabfolge wird durch Pfeile symbolisiert. Die Pfeile sind im Normalfall mit einer ununterbrochenen Linie gezeichnet. Nur wenn die Bezüge auf eine konstruierte Variable verweisen, die selbst keinen weiteren Einfluss auf die Frageabfolge hat, wird die Pfeillinie unterbrochen gezeichnet:



Die Pfeile sind mit den Filterbedingungen versehen, die zu der Variablen führen, auf die der jeweilige Pfeil verweist. Eine einfache Ziffer bedeutet, dass nur diejenigen Befragten auf die Variable, auf die der Pfeil weist, weitergeleitet wurden, die in der Variablen, von der der Pfeil ausgeht, diese Ziffer als Wert angegeben haben.

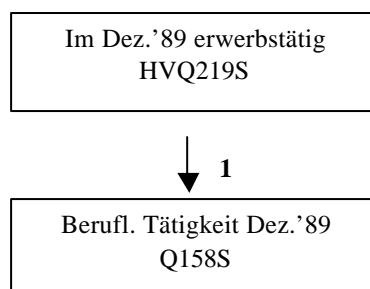

Weiter Filterbedingungen können Wertaufzählungen (z.B. -9, -8, -7, 2) oder, wenn eine Aufzählung aller Werte zu umfangreich wäre, Wertebereichsangaben (z.B. -9 to 5) sein. Bei diesen Wertebereichsangaben wird nicht vorausgesetzt, dass alle Werte zwischen dem kleinsten und größten angegebenen Wert vorhanden sein müssen. So könnte beispielsweise die Wertebereichsangabe "-9 to 5" das Wertebereichsspektrum -9, -8, -7, 1, 2, 3, 4, 5 repräsentieren. Das konkrete Wertebereichsspektrum, welches durch eine Wertebereichsangabe abgedeckt wird, ist variablenspezifisch und im Dokumentationshandbuch zu dieser Studie beschrieben. Eine weitere Form der Wertebereichsangabe ist die zu den hohen Werten hin unbeschränkt Angabe "-9 to max". Auch mathematische Notationen wie  $<$  (kleiner),  $>$  (größer),  $\leq$  (kleiner gleich),  $\geq$  (größer gleich) und  $\neq$  (ungleich) beschreiben Wertebereiche (z.B.  $\neq 7$ ,  $\geq 5$ , oder  $< 1$ ). Wertaufzählungen und Wertebereichsangaben können auch in Kombinationen auftreten (z.B. -9 to 4, 6, 7). Da es für beantwortete Textvariablen keinen numerischen Wertebereich gibt, wird hier die Angabe "alle" verwendet, wenn alle Befragten, die diese Frage beantwortet haben, zur nächsten Variable geleitet wurden.

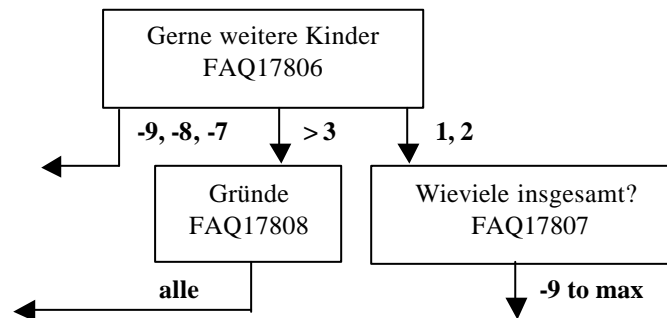

Da es häufig vorkommt, dass sich Filterbedingungen auf Variablen beziehen, die nicht in der direkten Abfolge der Fragen nacheinander stehen, können diese Filterbedingungen auch mit Variablennamenbezügen versehen sein, wie beispielsweise "AS5Q301 = 2". Der Variablenname weist in solchen Fällen auf eine Variable, die im näheren Umfeld vor der Variablen steht (bis zu einer Seite) von der der Pfeil ausgeht. Variablennamenbezüge können auch mittels einer logischen Verknüpfung ("and", "or" oder "not") mit Werteangaben, Wertaufzählungen oder Wertebereichsangaben kombiniert sein, wie beispielsweise "2, 3 and HM11106 > 2". Hier bezieht sich die Bedingung vor dem logischen Operator (2, 3) immer auf die Variable, von der der Pfeil ausgeht und die Bedingung nach dem logischen Operator (HM11106 > 2) immer auf eine Variable, die nicht direkt am Startpunkt des Pfeils, sondern vorher zu finden ist.

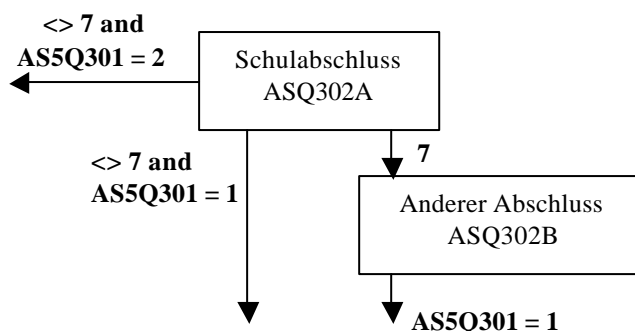

Sehr komplexe Filterbedingungen, die Bezüge auf relativ weit vorliegende Variablen oder modulübergreifende Bezüge enthalten, werden in Filterprüfungskästchen beschrieben. Die Filterprüfungskästchen sind an der Überschrift "Filterprüfung:" zu erkennen. Die Filterbedingung werden in ihnen gleichzeitig umschreibend (in fetter Schrift) und mathematisch-logisch (in kursiver Schrift) formuliert. Bis auf wenige Ausnahmen besitzen die Filterprüfungskästchen nur die Ausgänge "True" und "False".

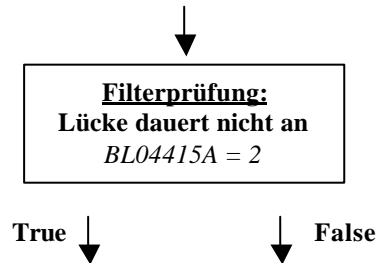

Filtersprünge, die über mehr als eine Seite leiten, oder die in einer Rücksprungschleife auf den Anfang eines Moduls rückverzweigen (etwa in den Längsschnittteilen der einzelnen Module, in denen die einzelnen Episoden immer auf gleiche Weise erfragt wurden) sind durch eine rote Kennung sowohl am Absprungpunkt, als auch am erneuten Eintrittspunkt, farblich abgesetzt.

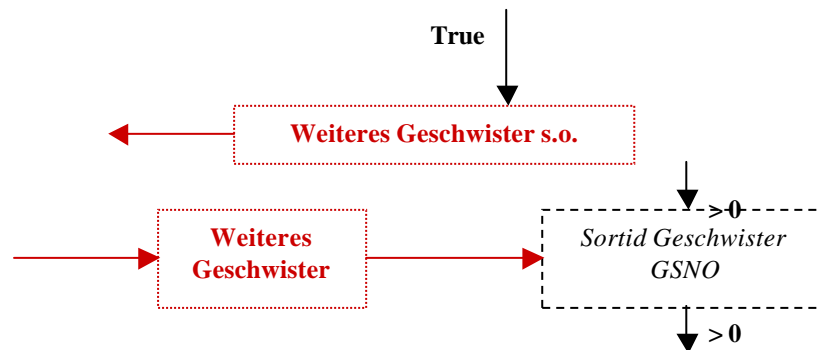

**Allgemeines (pa3456p.sav)**

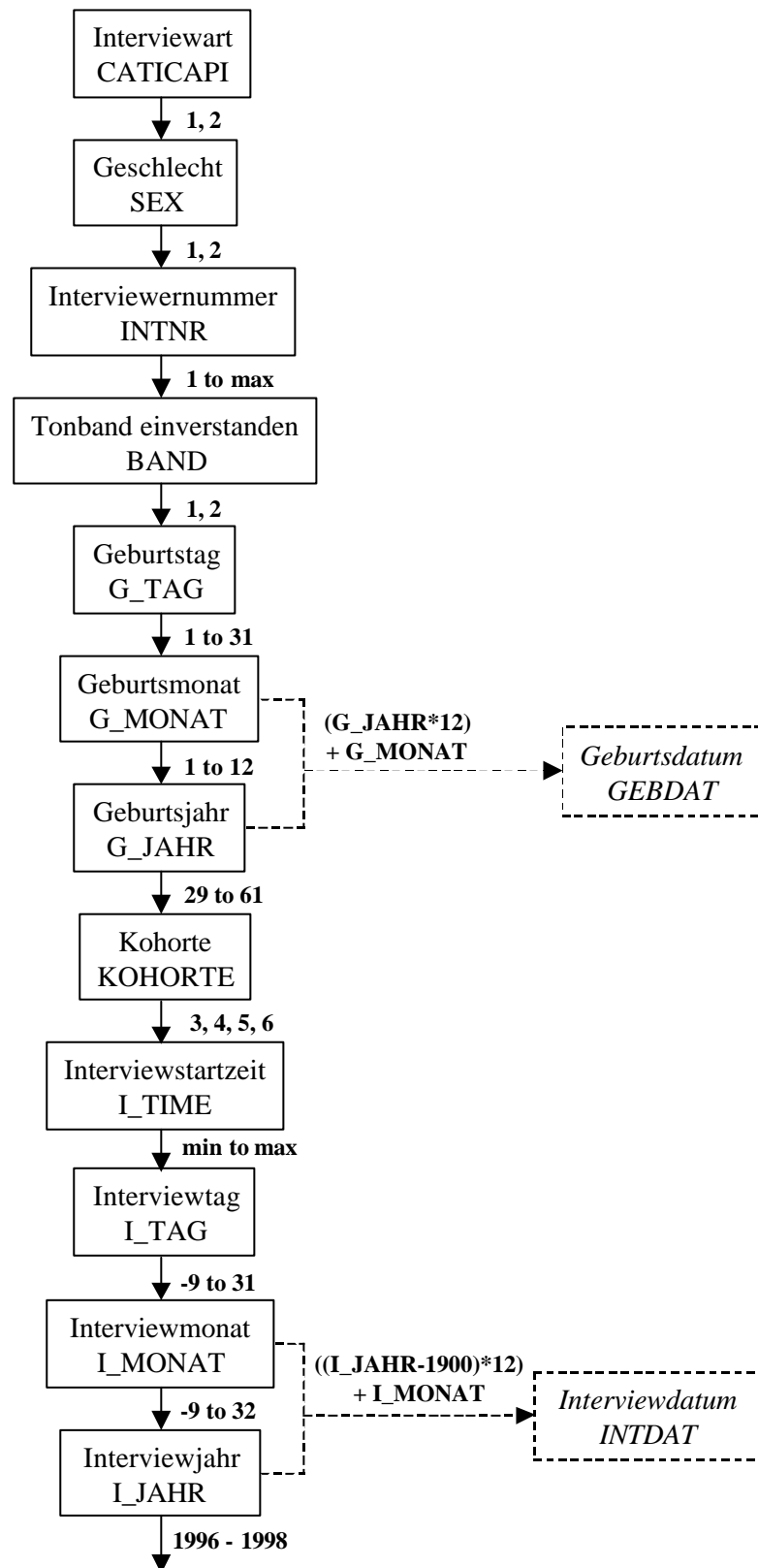

**Wohngeschichte (wgq3456p.sav / wgp3456p.sav)**

**Wohngeschichte (wgq3456p.sav / wgp3456p.sav)**

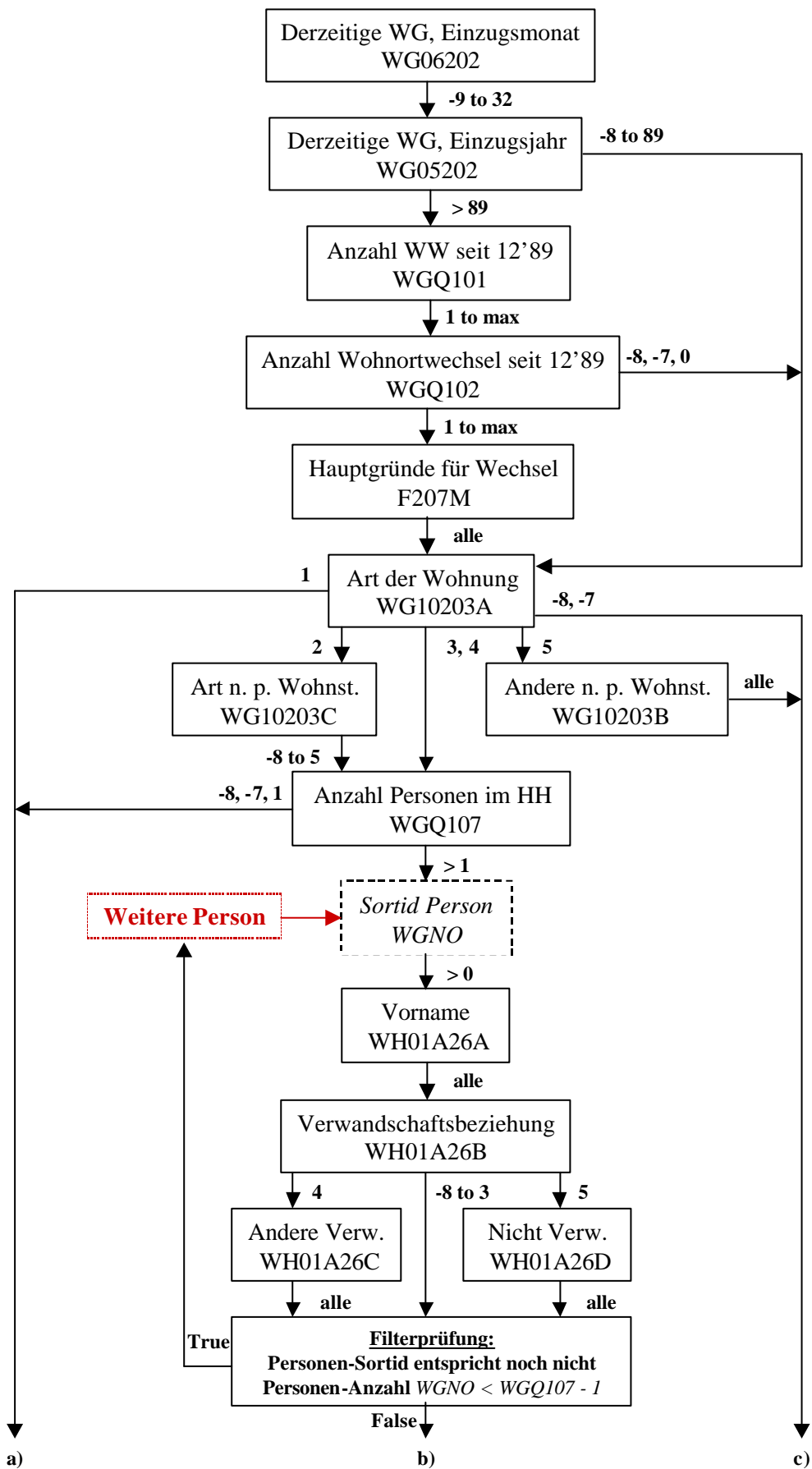

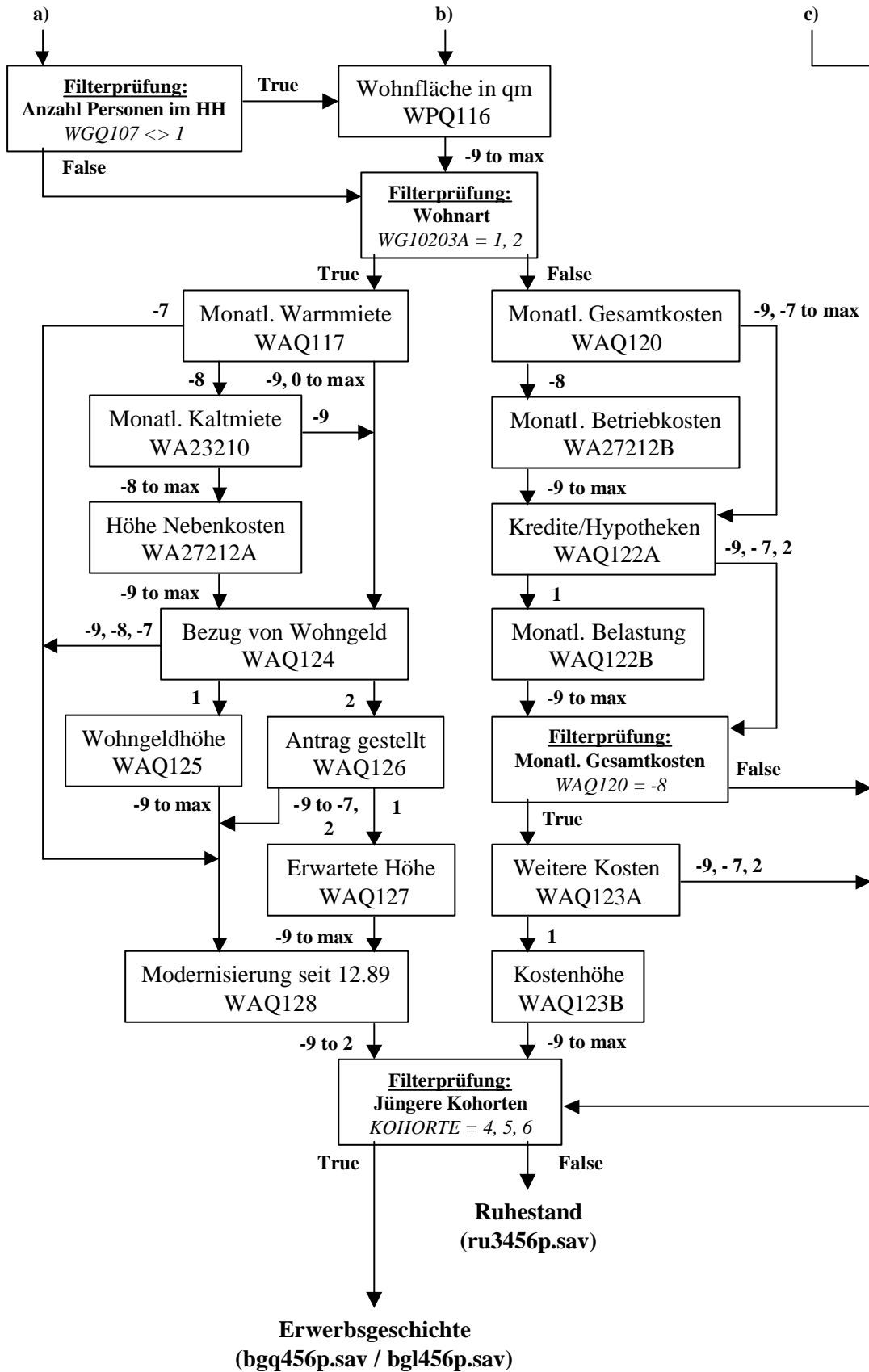

**Erwerbsgeschichte (bgq456p.sav / bgl456p.sav)**

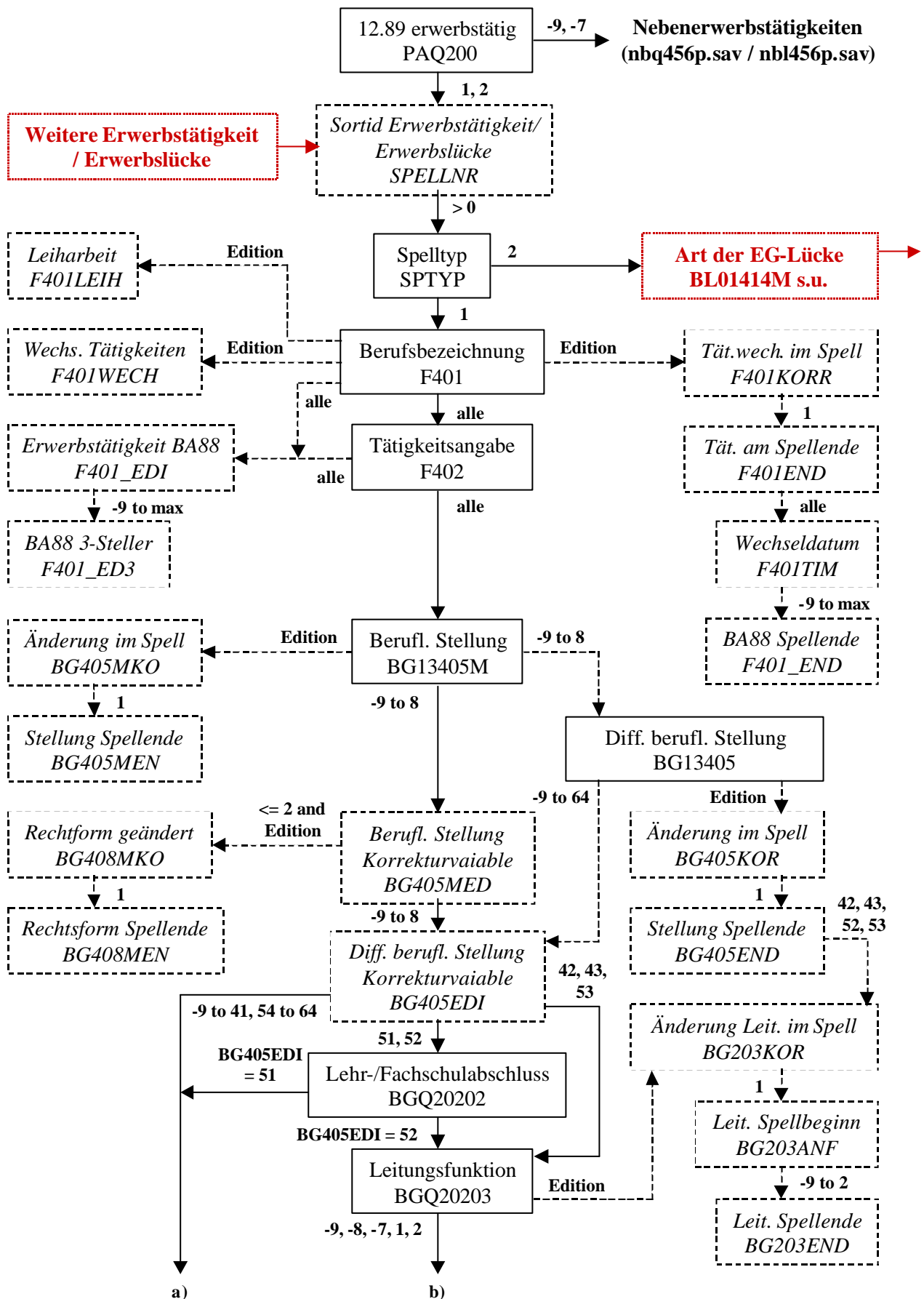

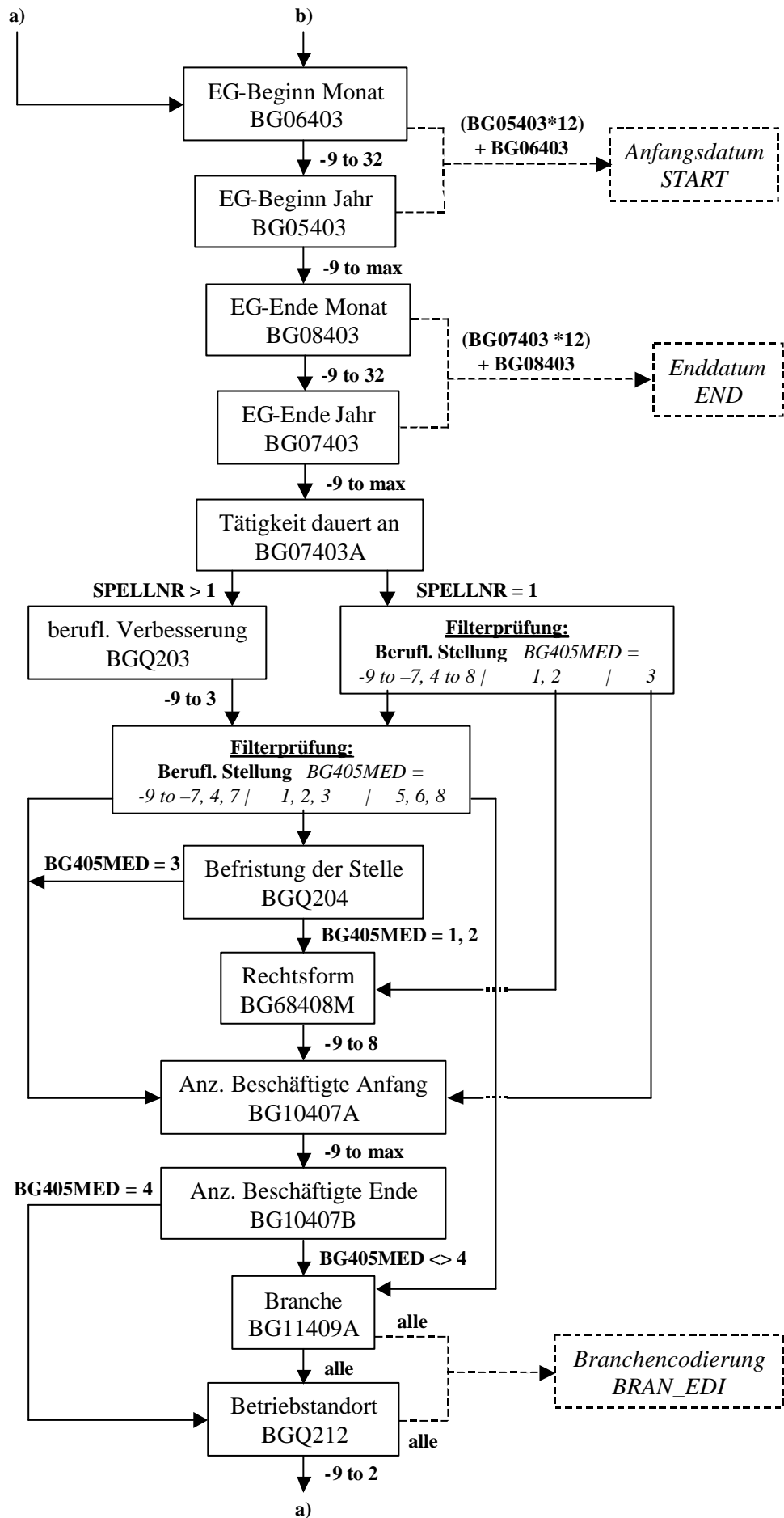



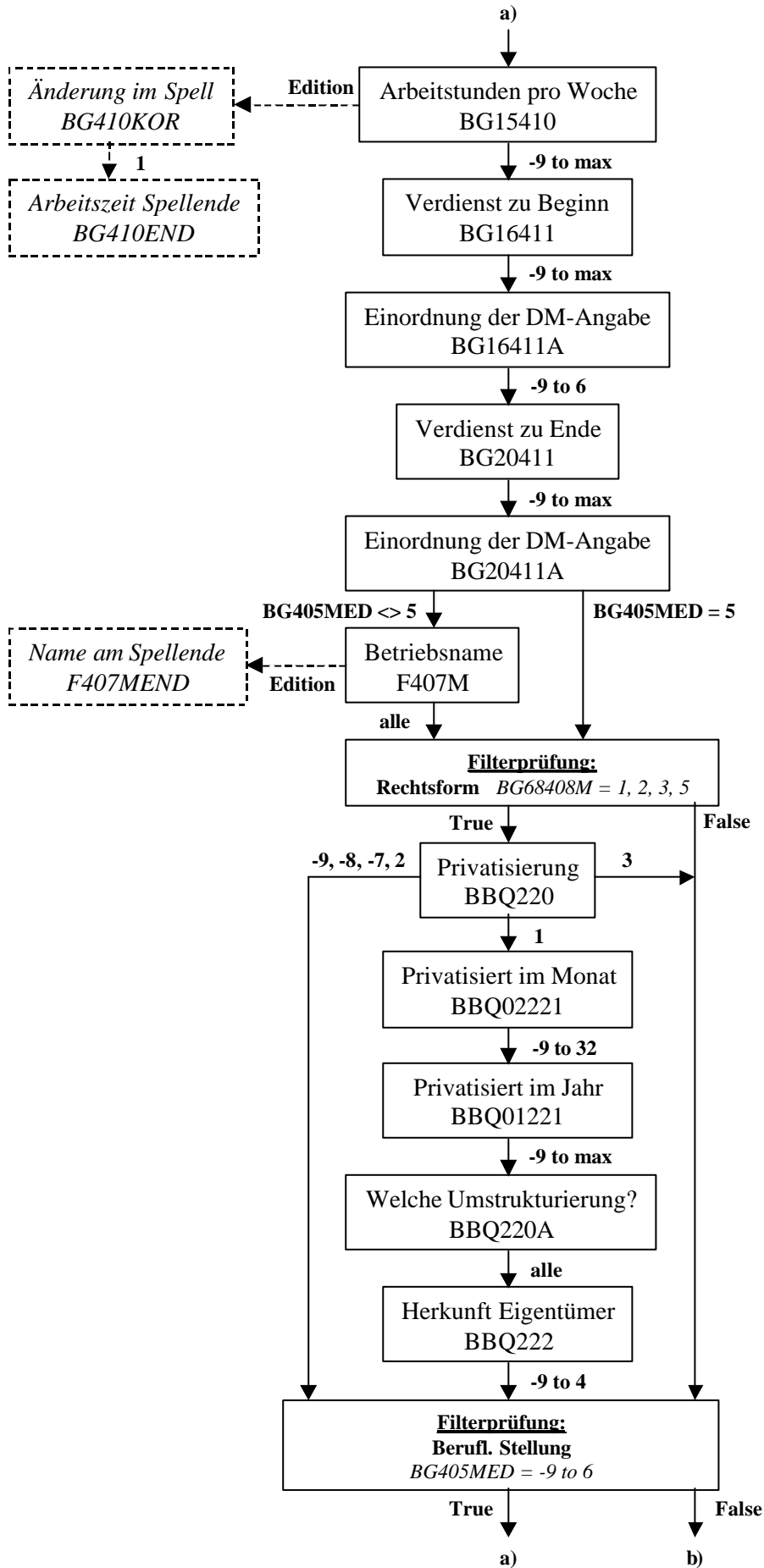

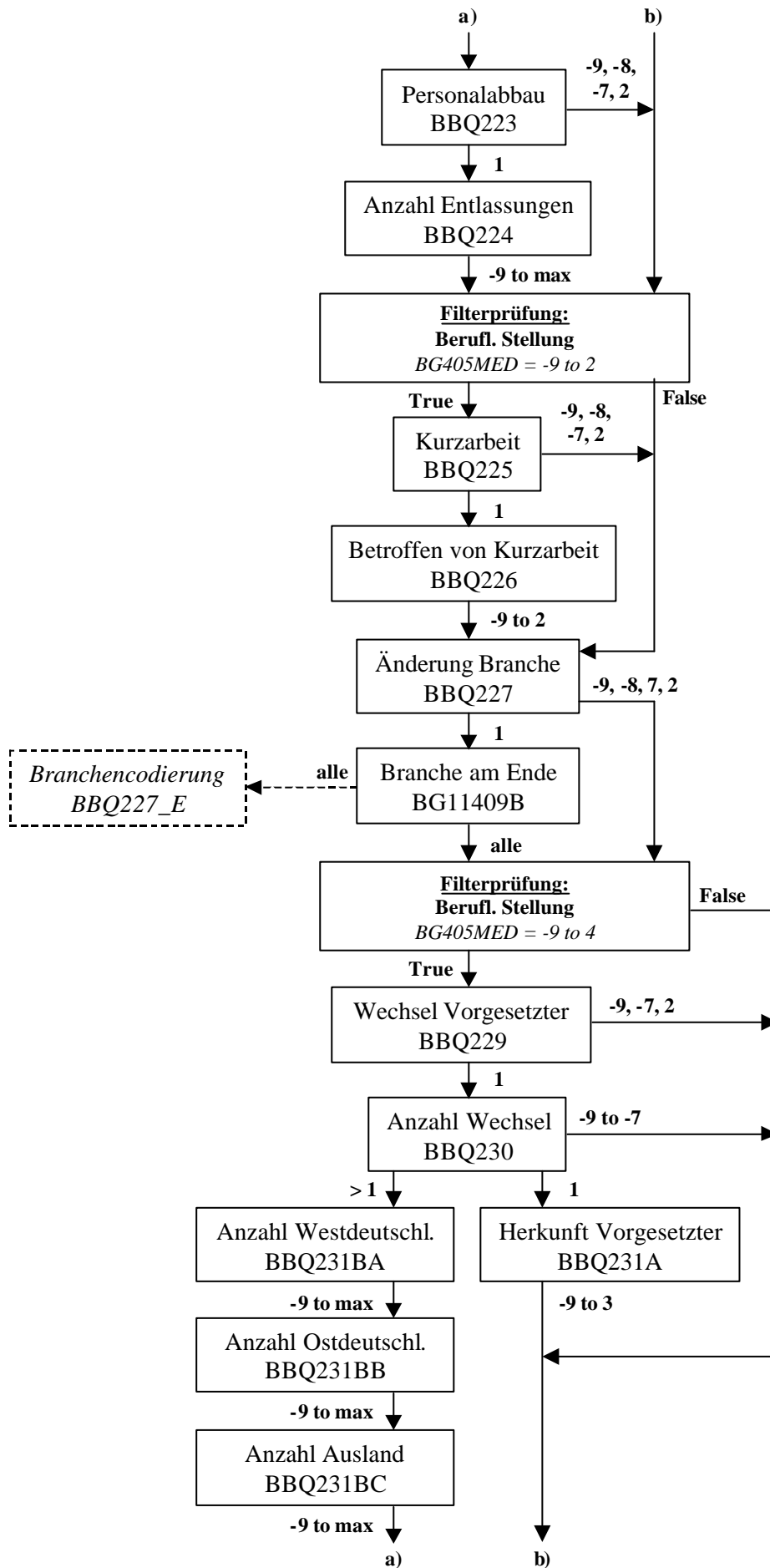

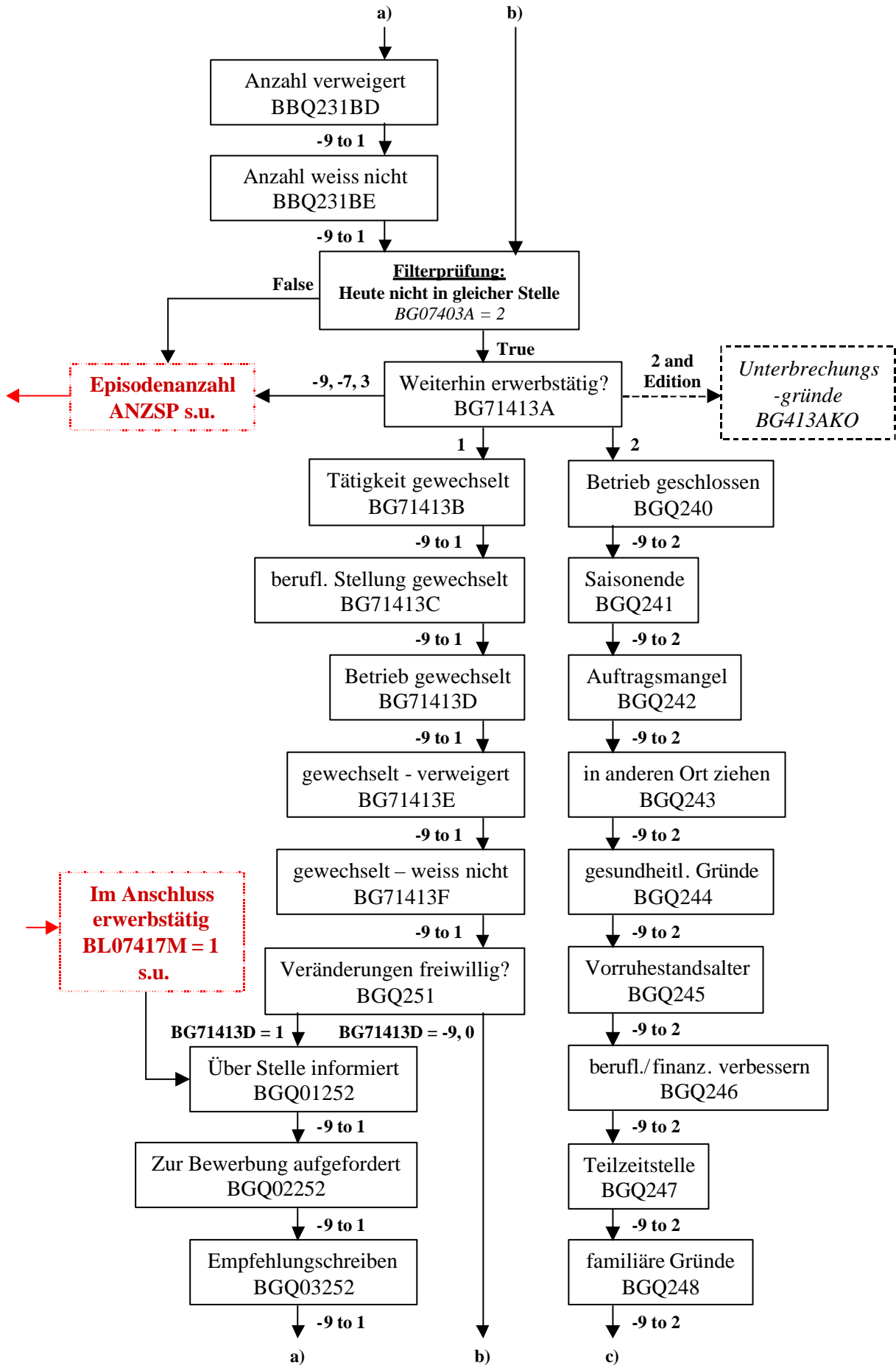

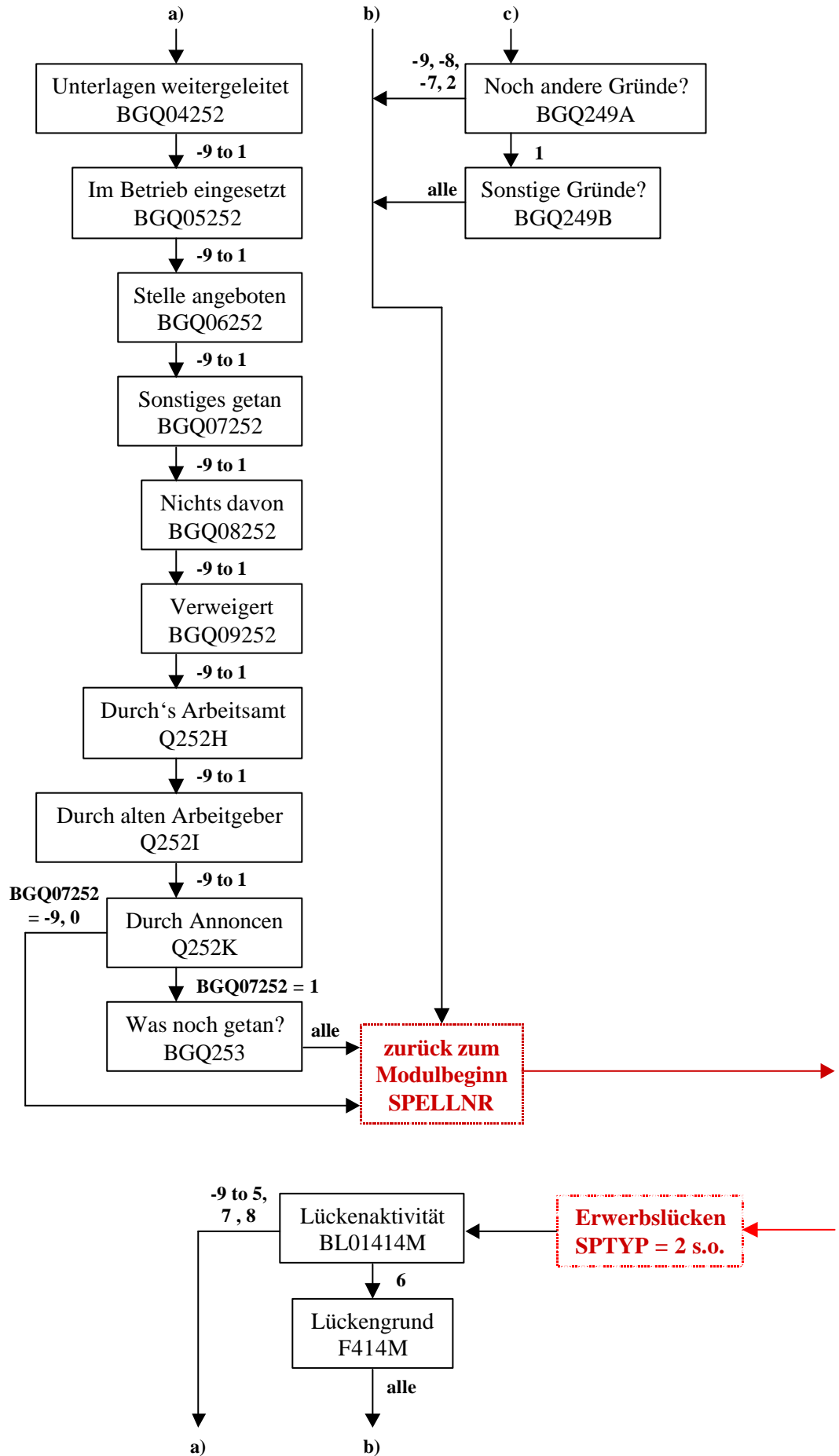

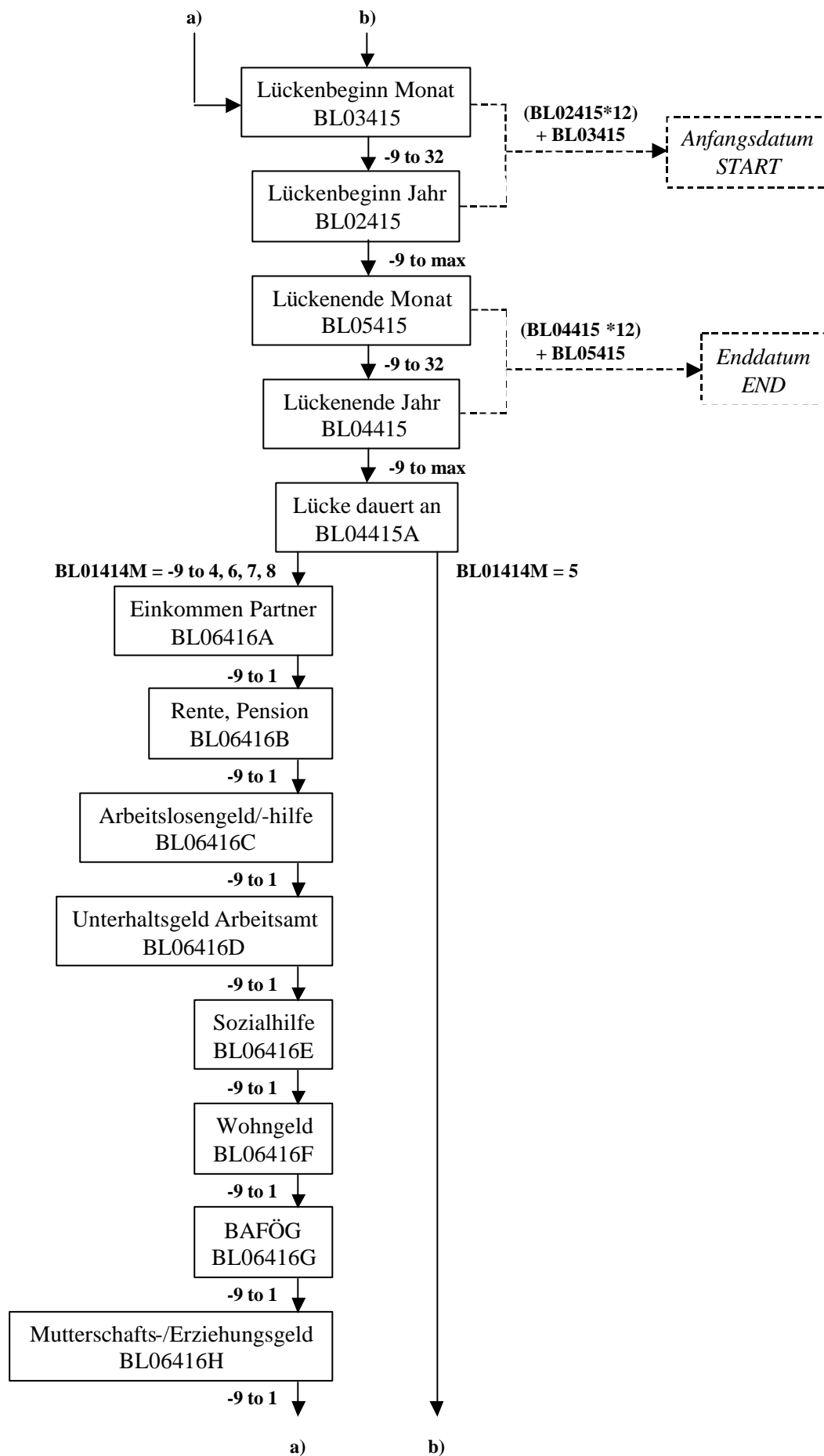

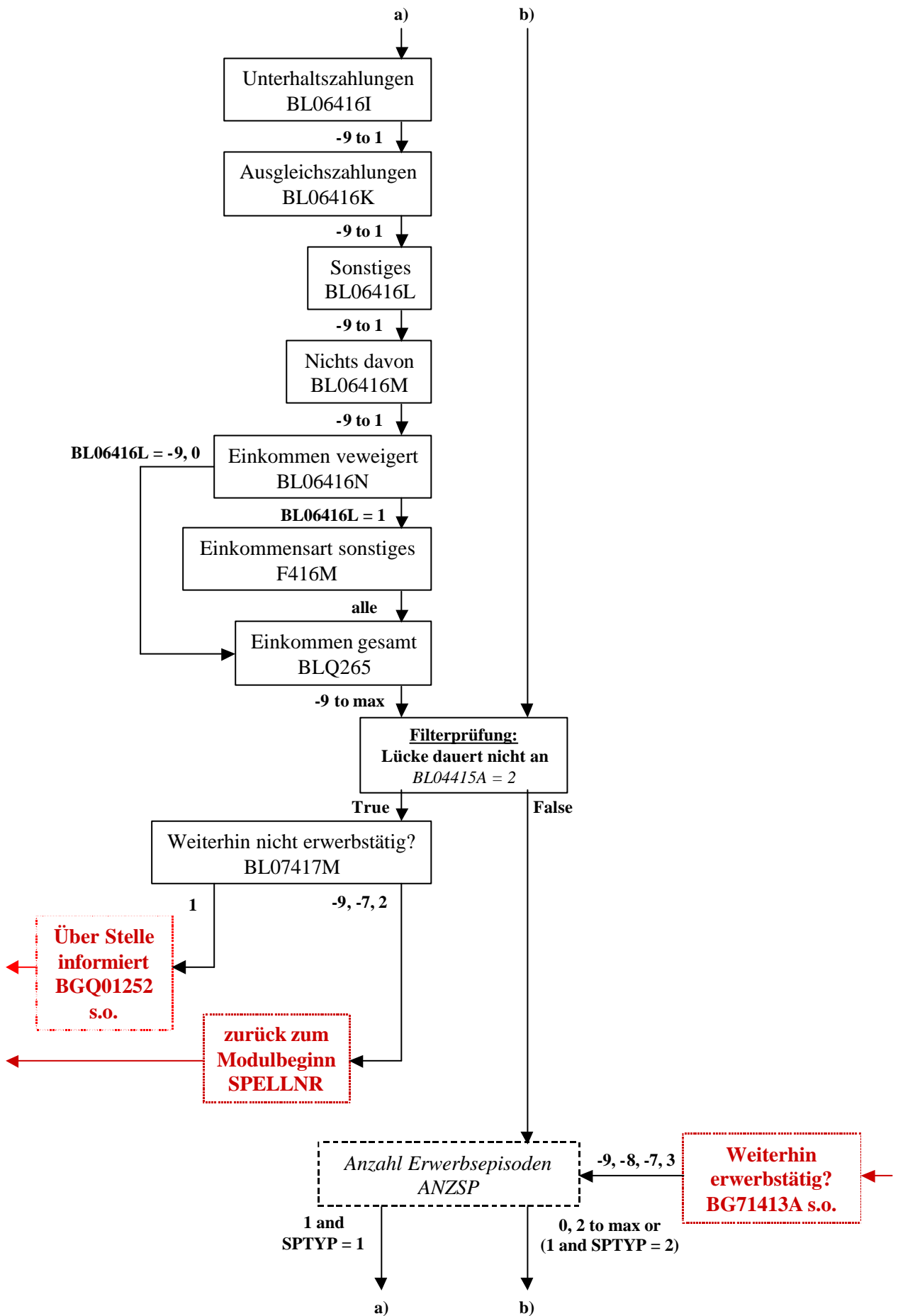

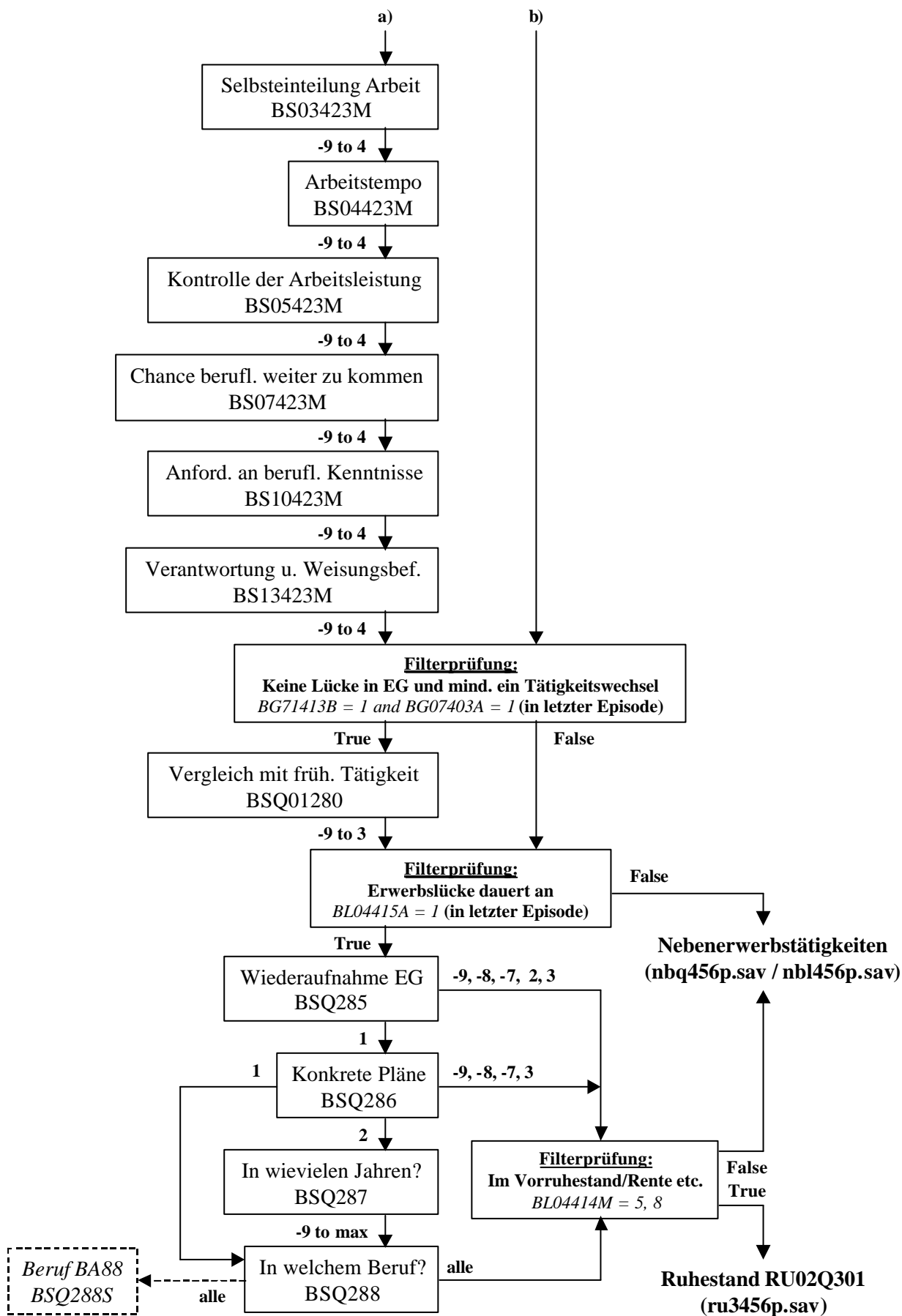

**Ruhestand (ru3456p.sav)**

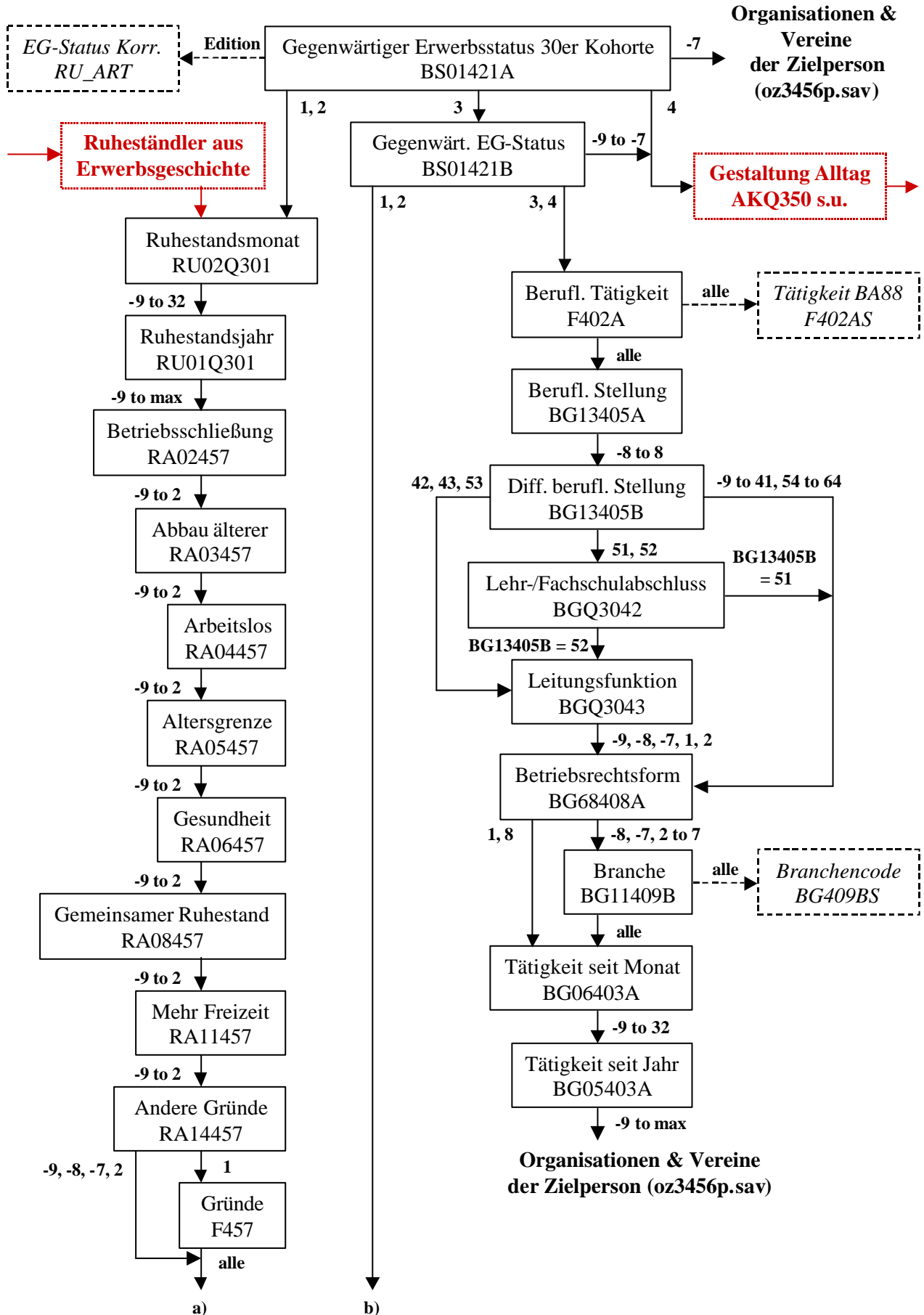



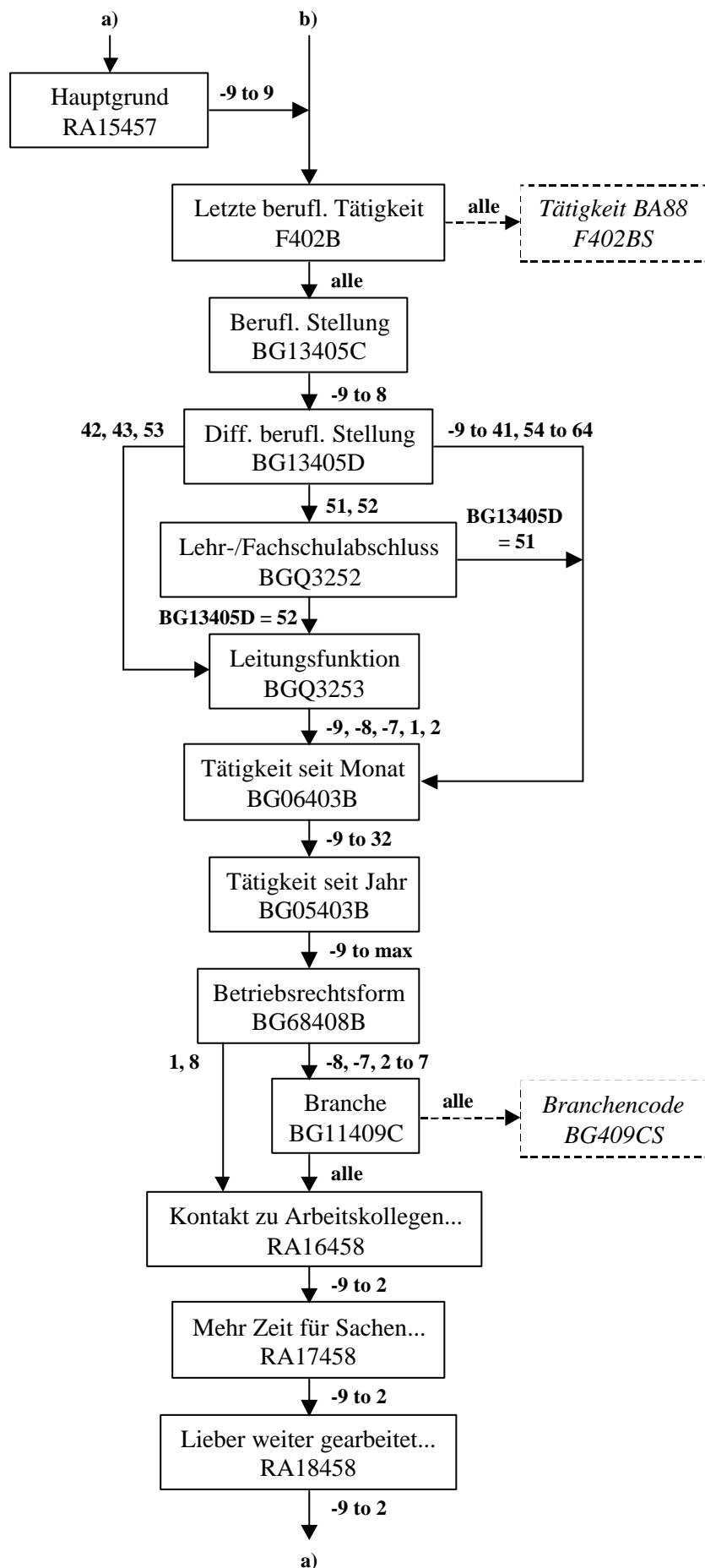

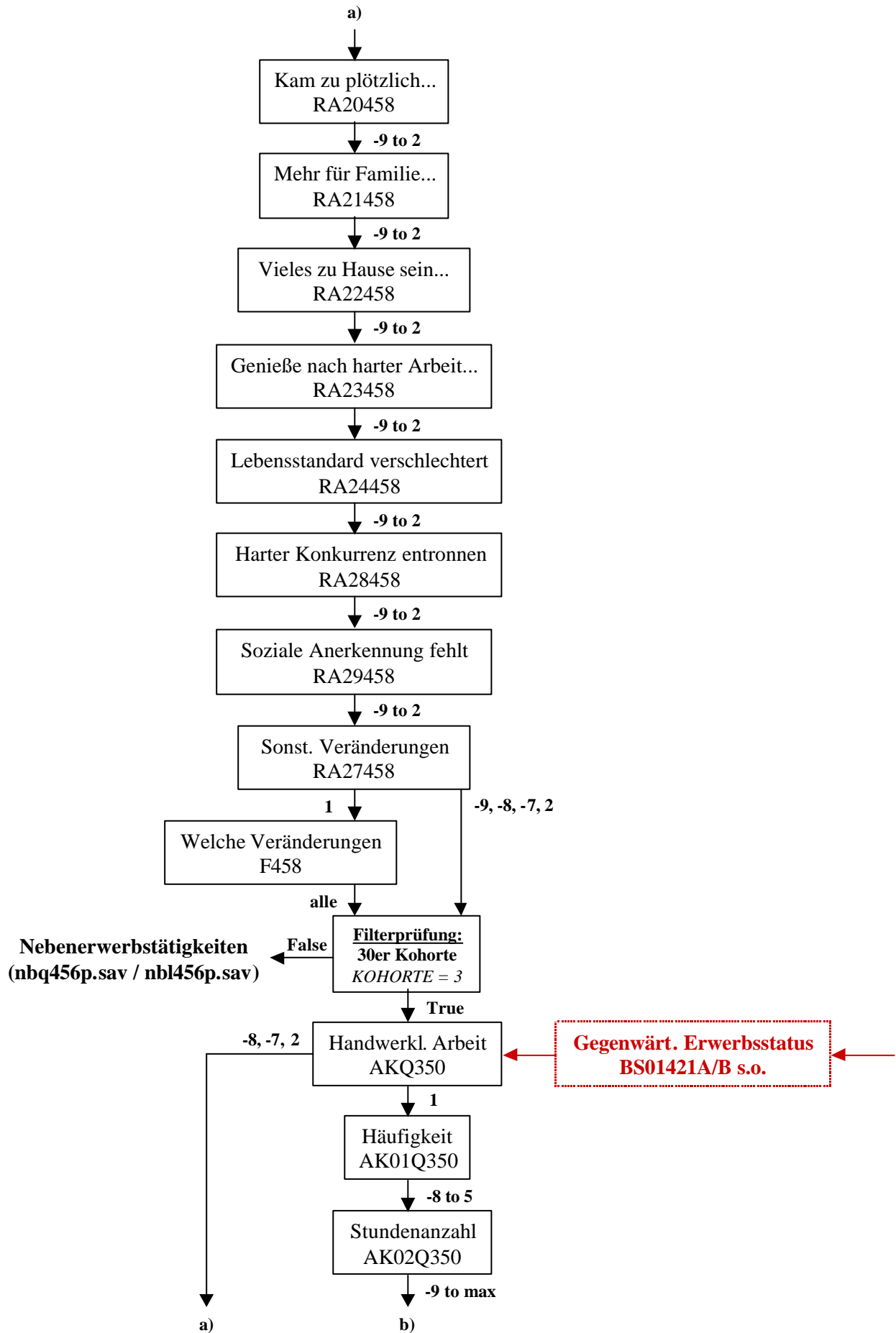

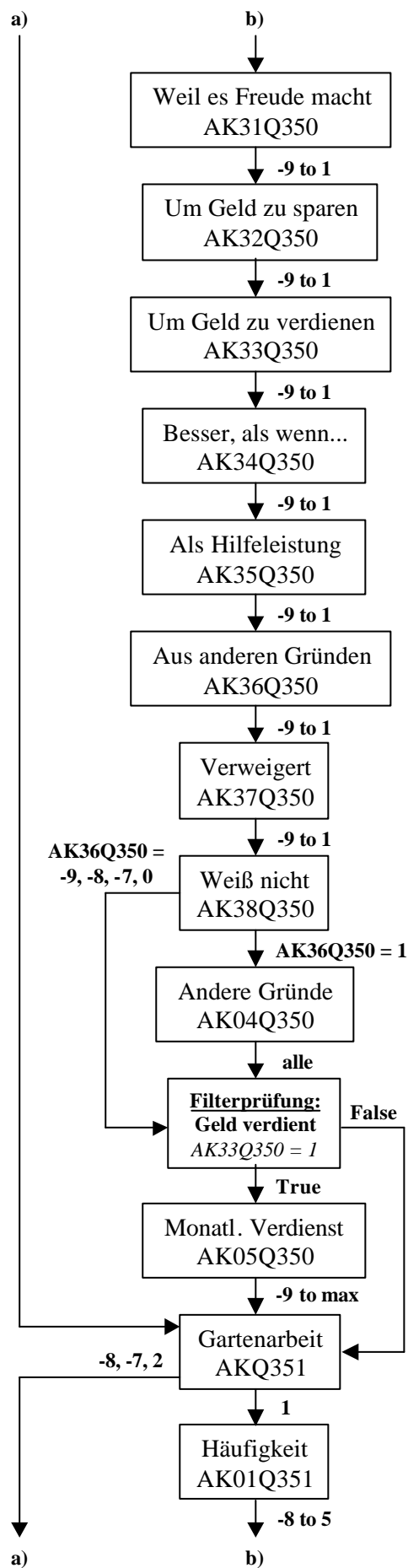

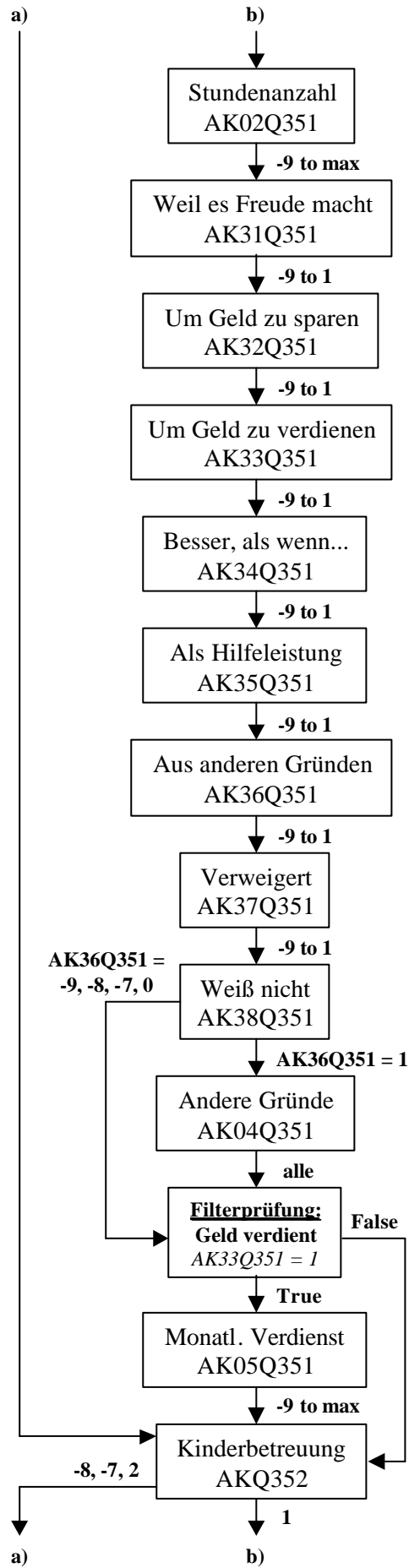

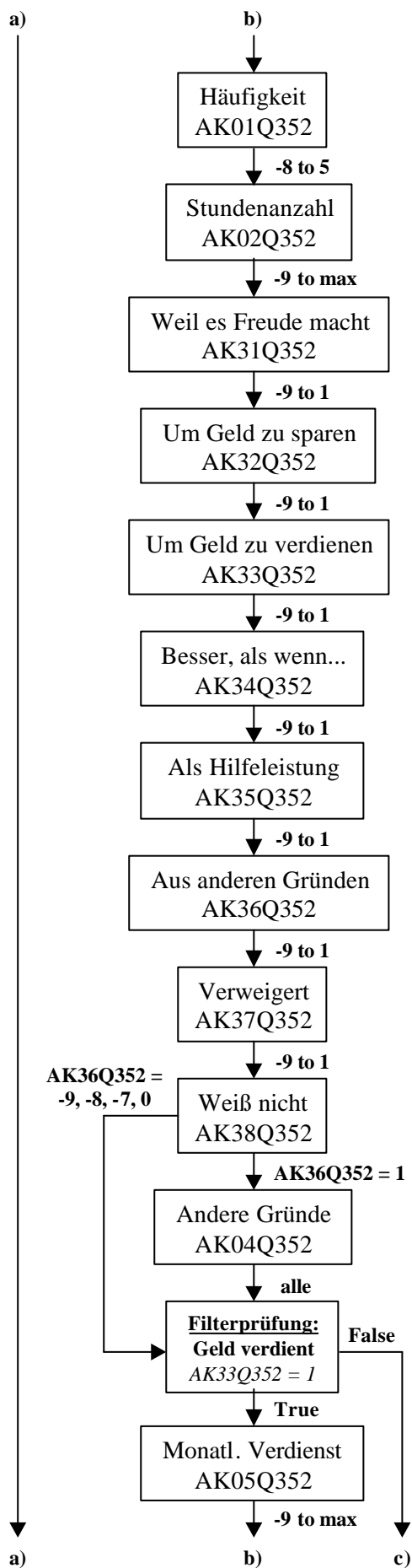

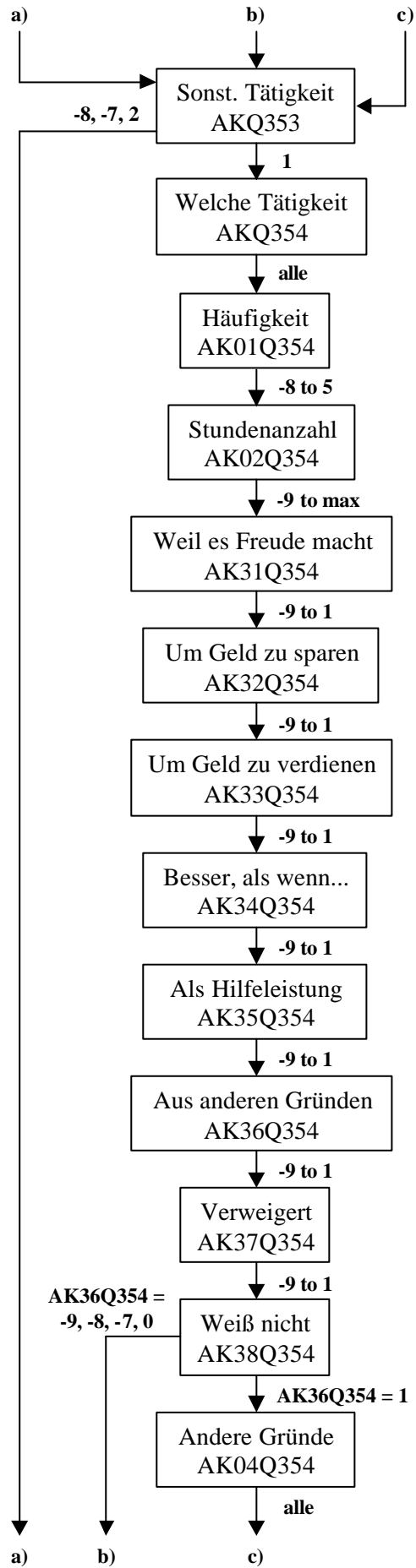

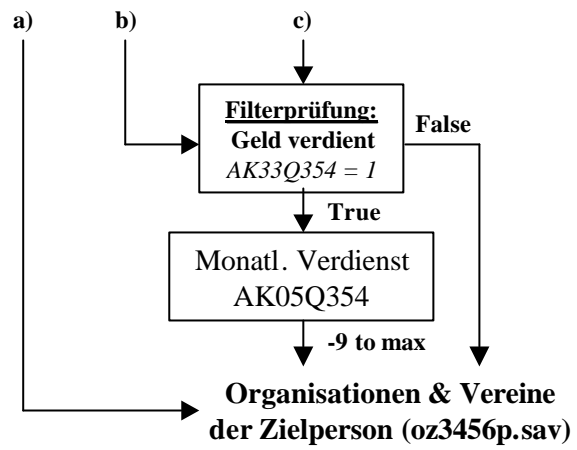

**Nebenerwerbstätigkeiten (nbq456p.sav / nbl456p.sav)**

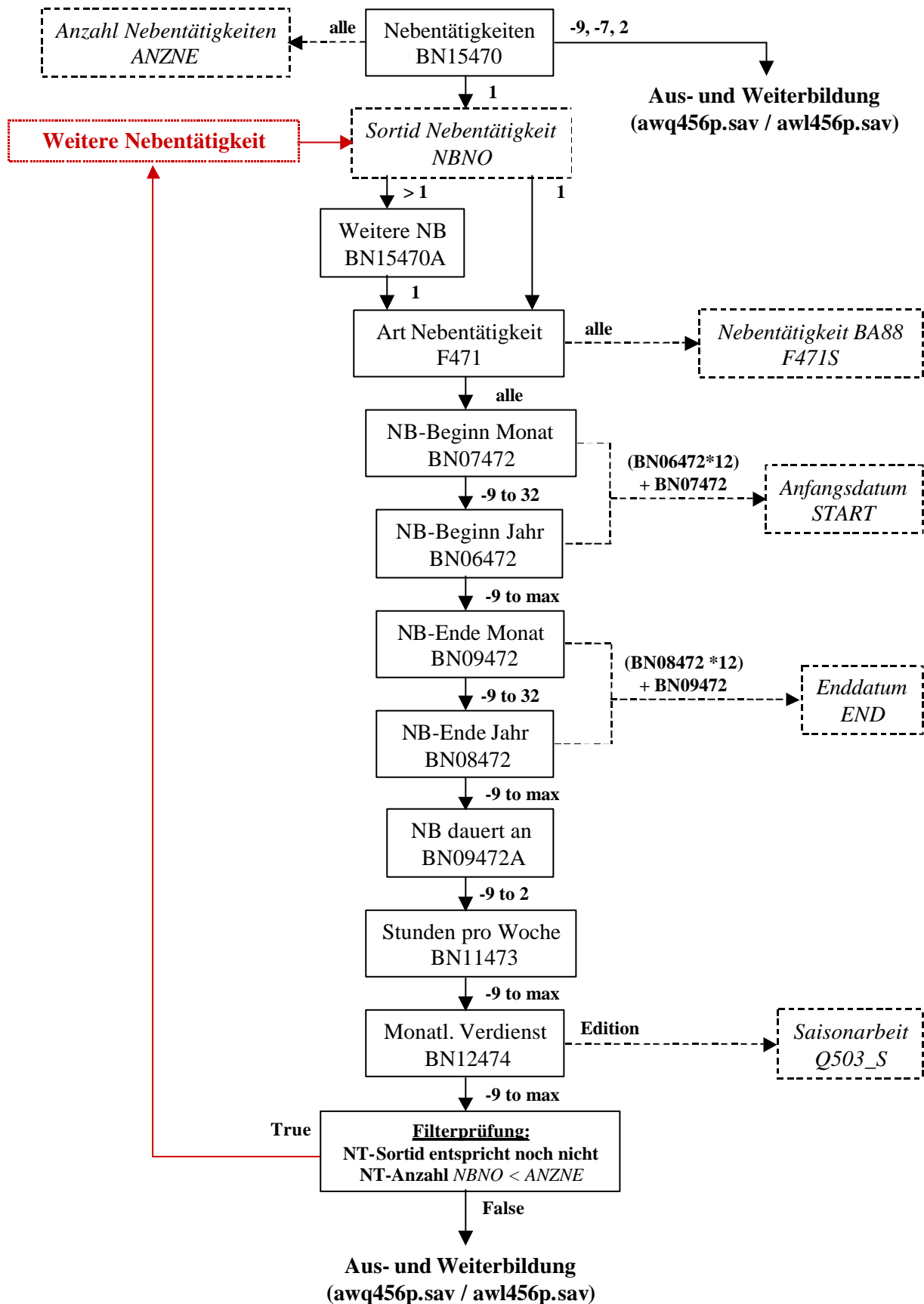



**Aus- und Weiterbildung (awq456p.sav / awl456p.sav)**

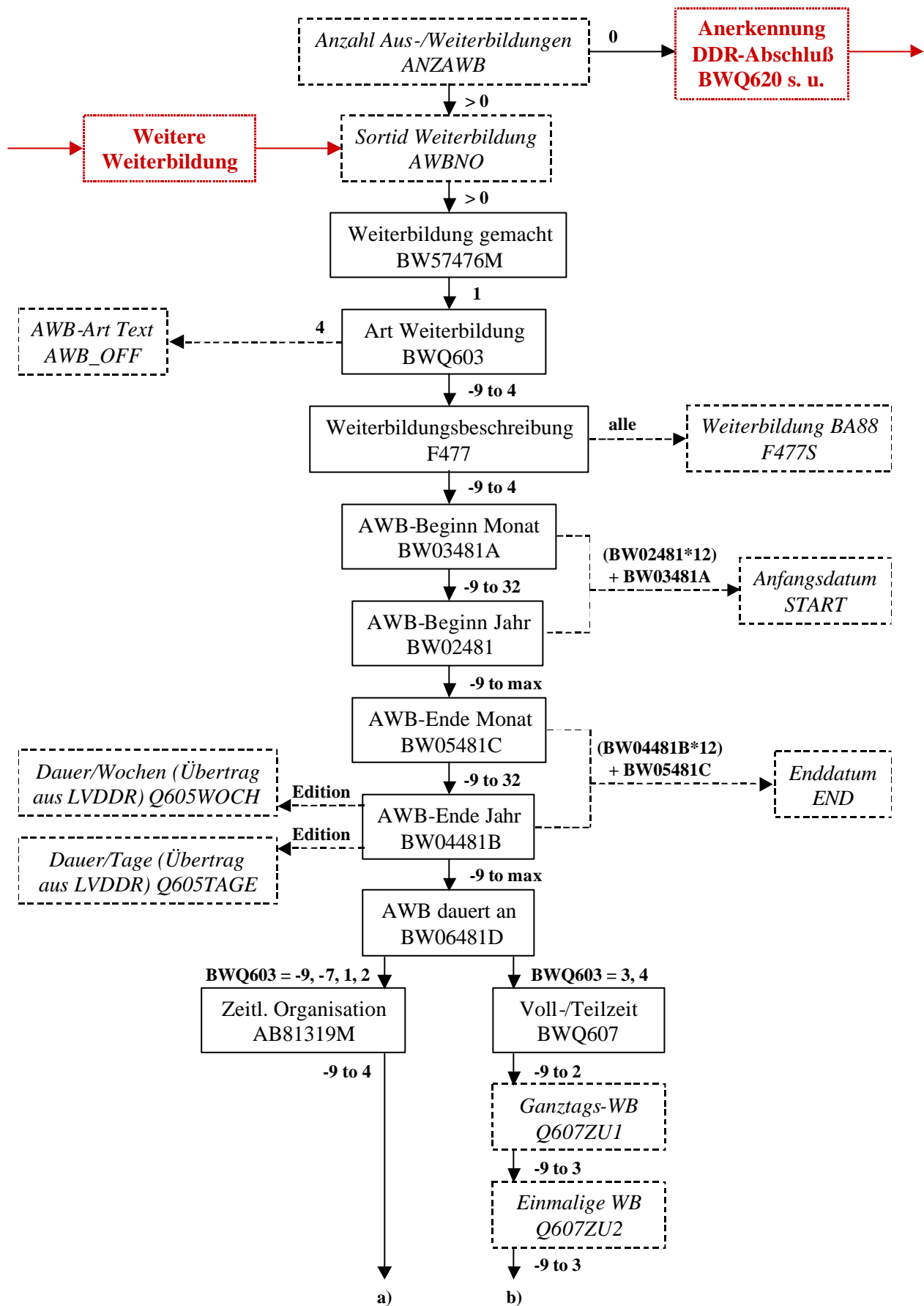

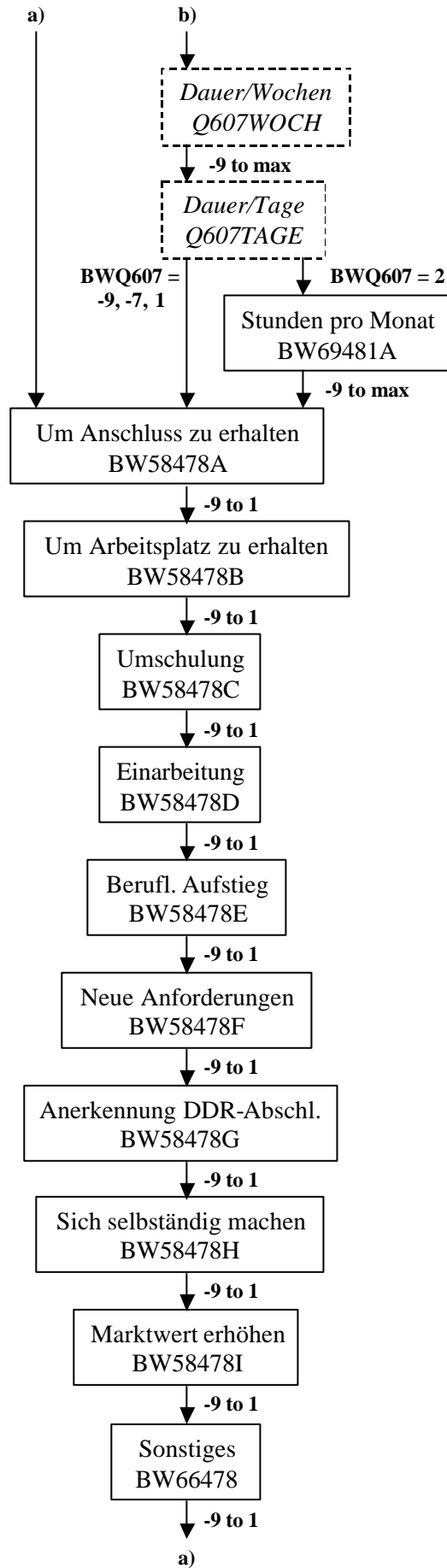

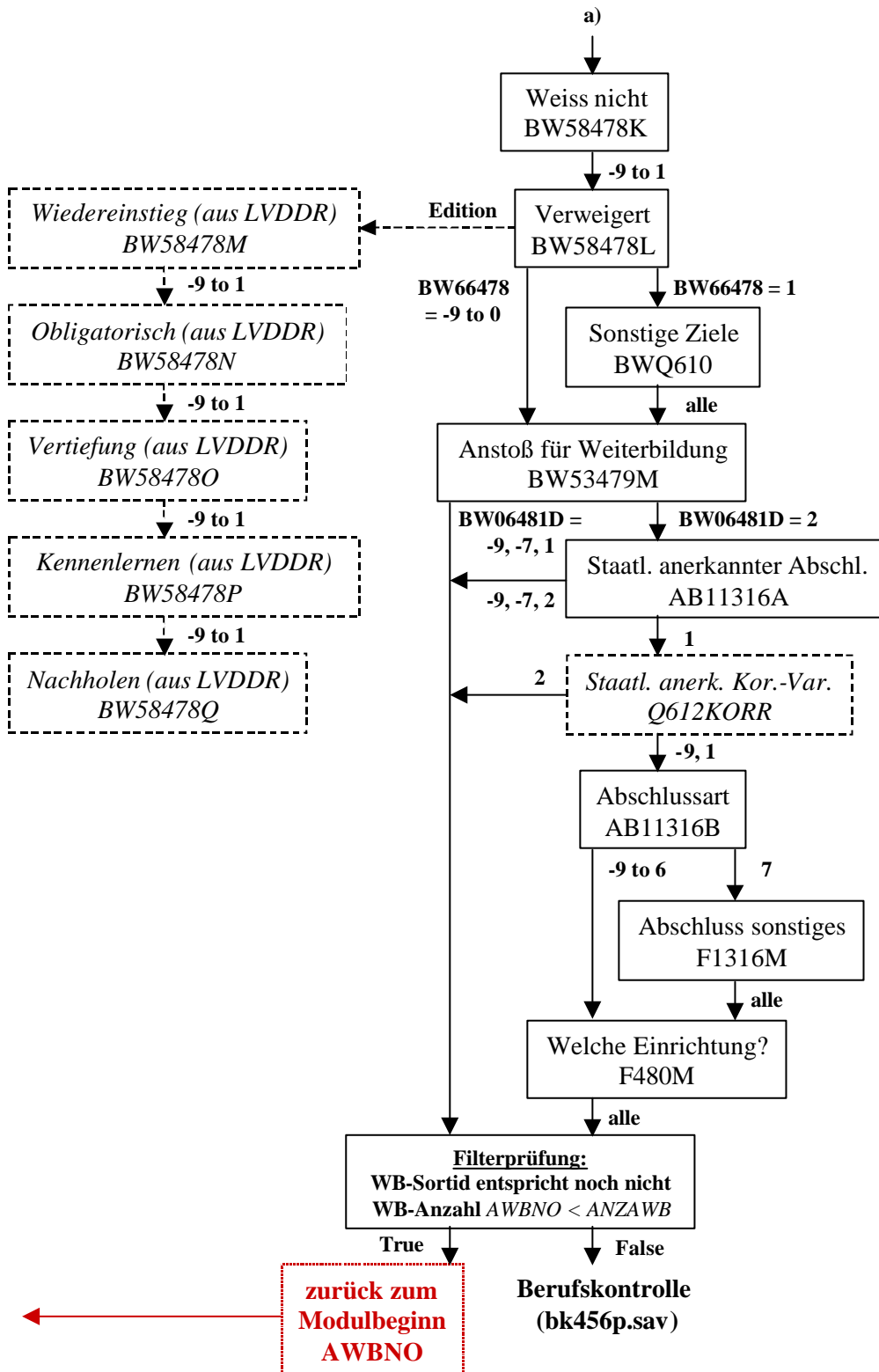

**Berufskontrolle (bk456p.sav)**

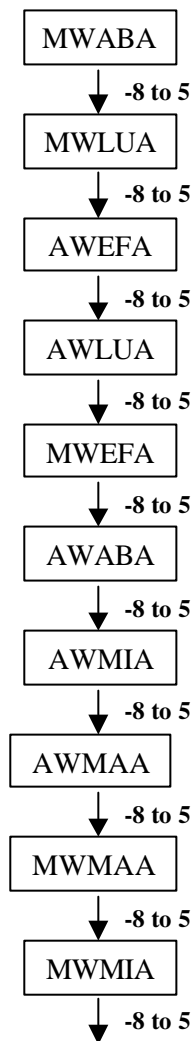

**Organisationen & Vereine  
der Zielperson (oz3456p.sav)**

**Organisationen & Vereine der Zielperson (oz3456p.sav)**

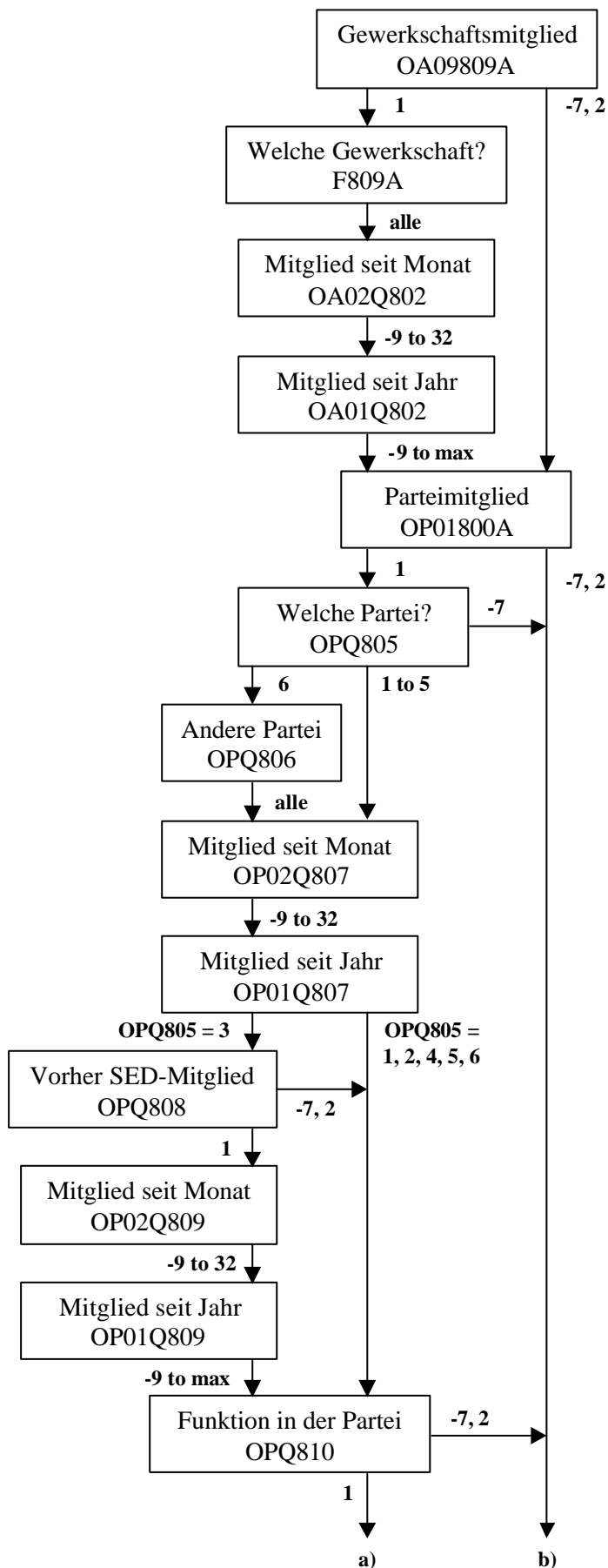

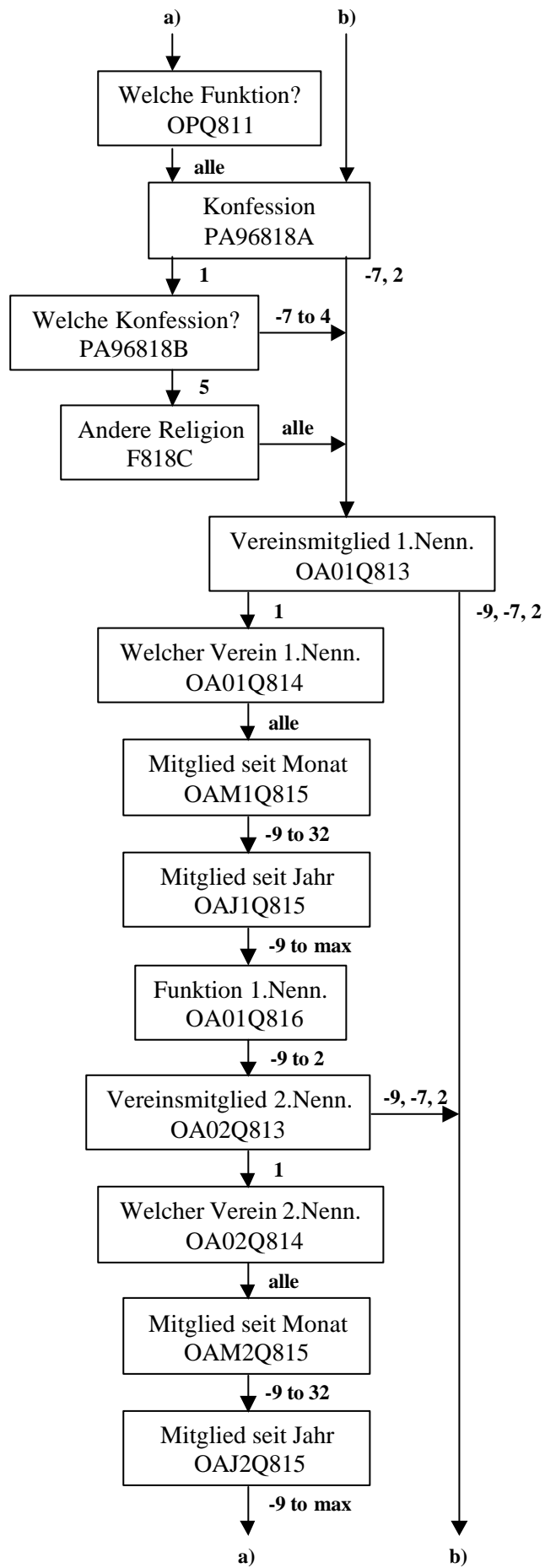

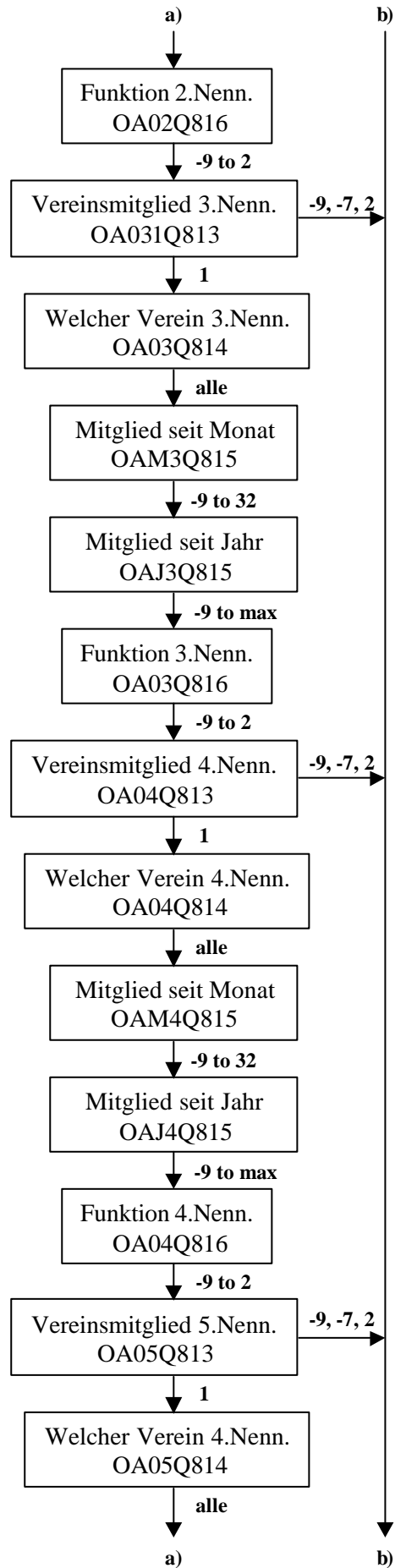

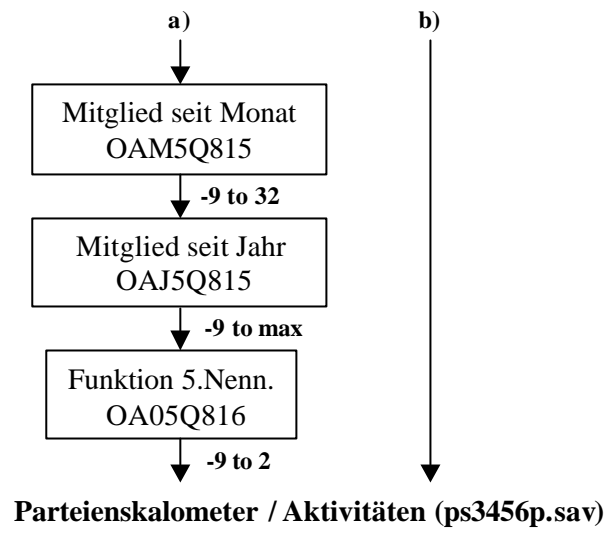



**Parteiskalometer / Aktivitäten (ps3456p.sav)**

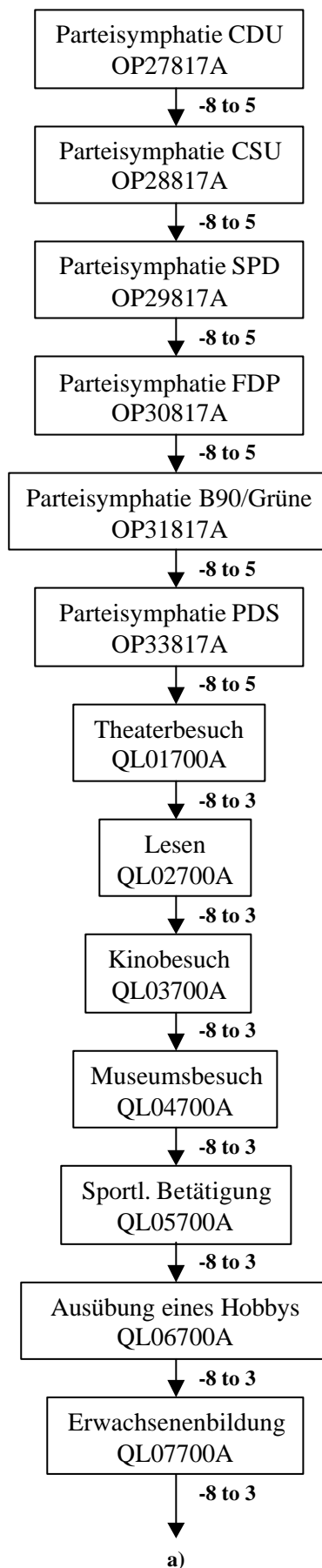

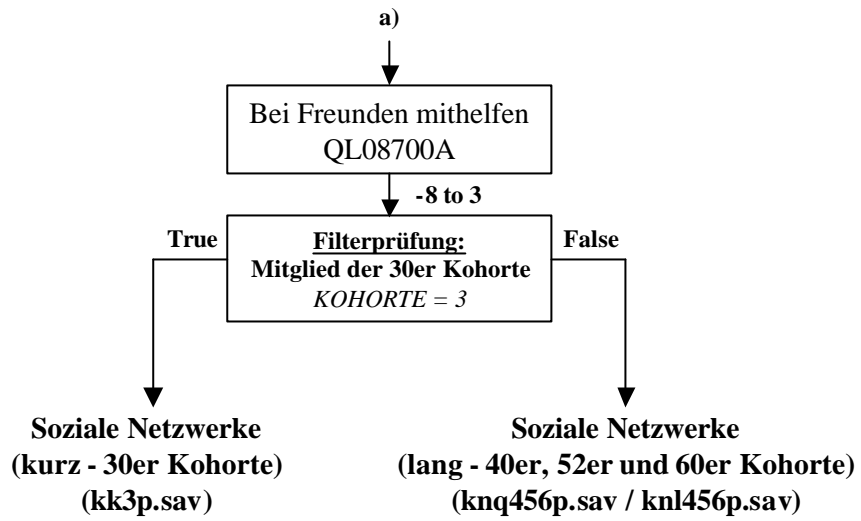

**Soziale Netzwerke (kurz – 30er Kohorte) (kk3p.sav)**

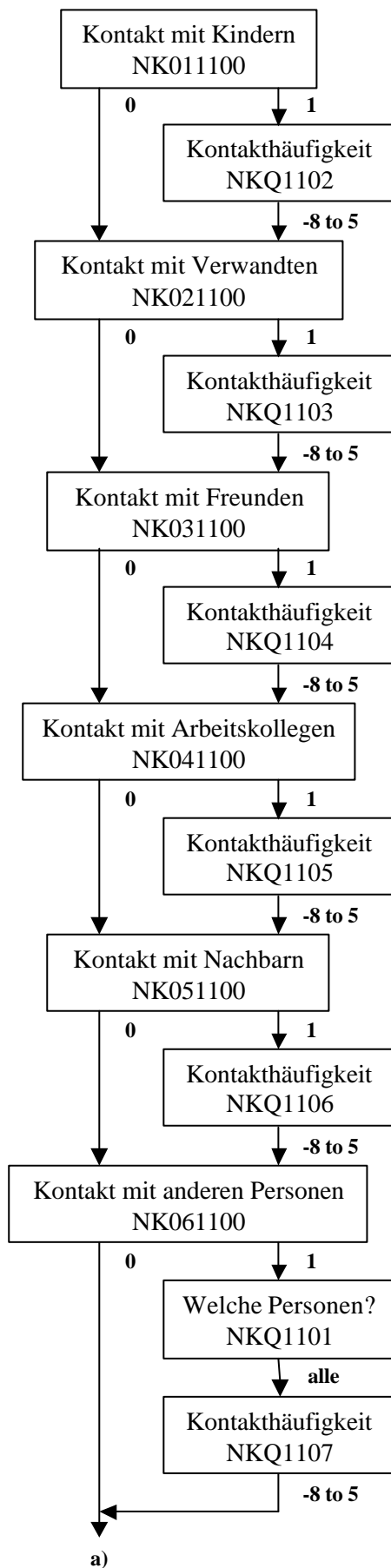

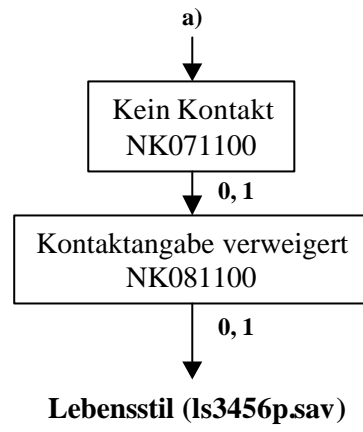

**Soziale Netzwerke (lang - 40er, 52er und 60er Kohorte) (knq456p.sav / knl456p.sav)**

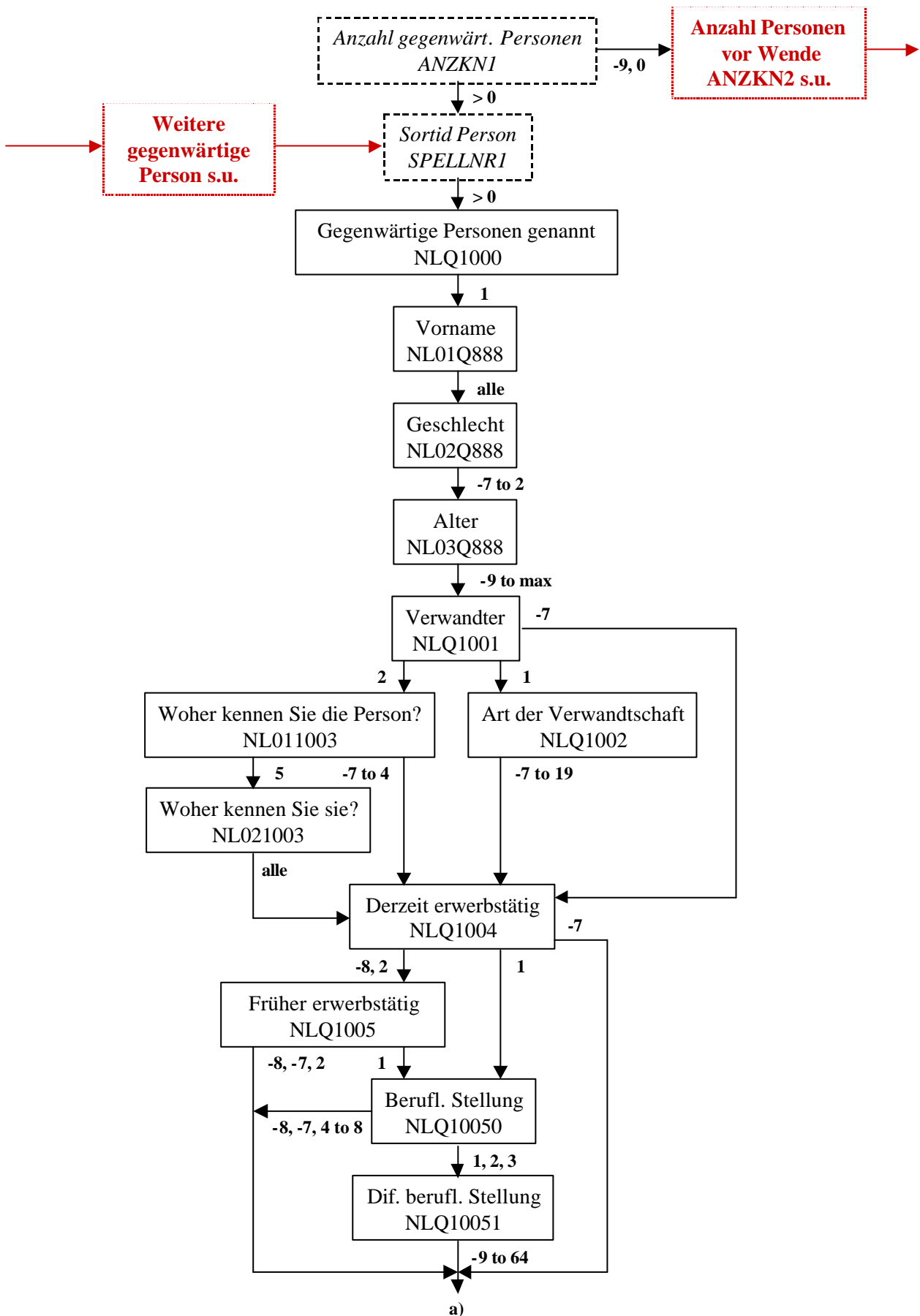

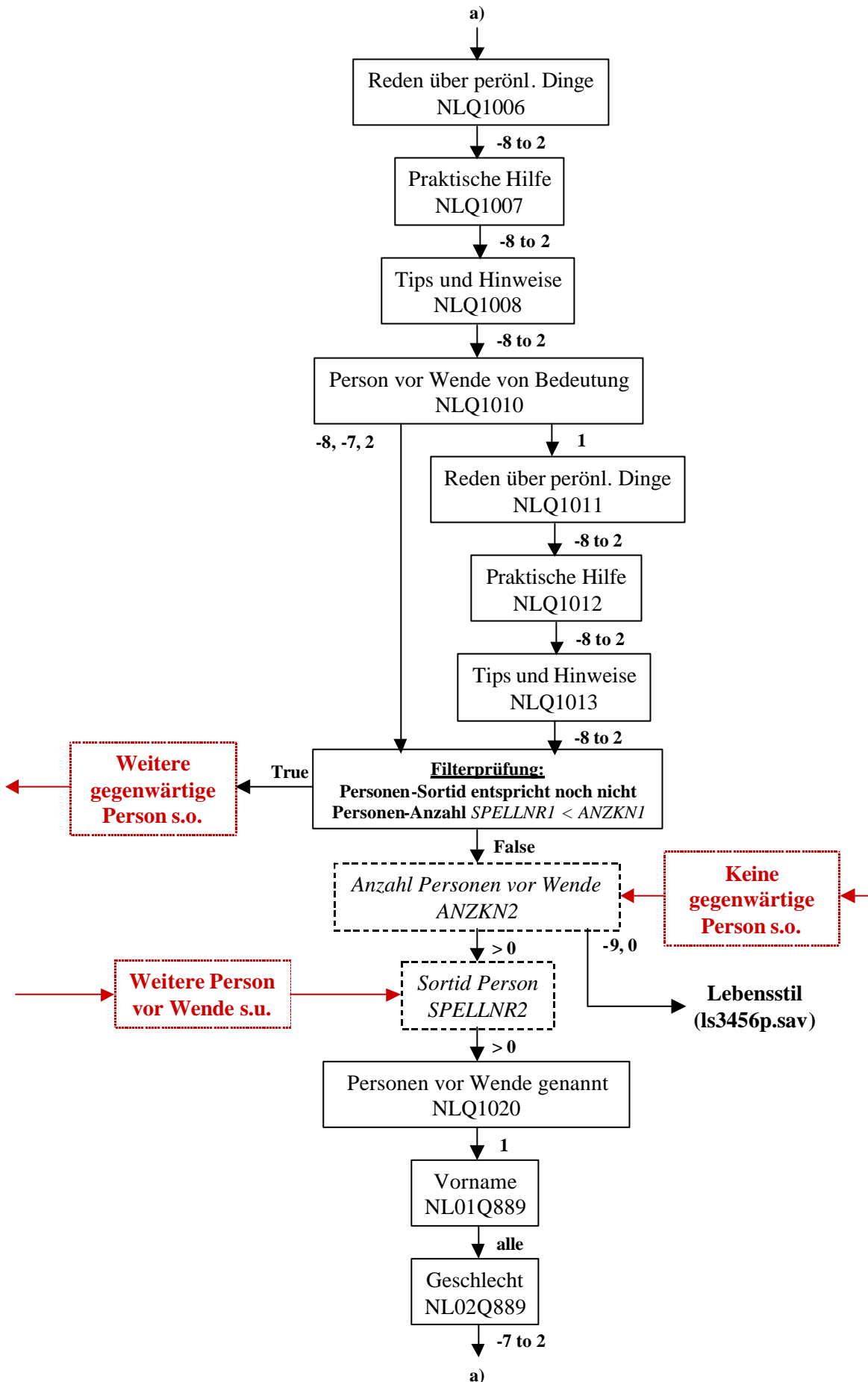

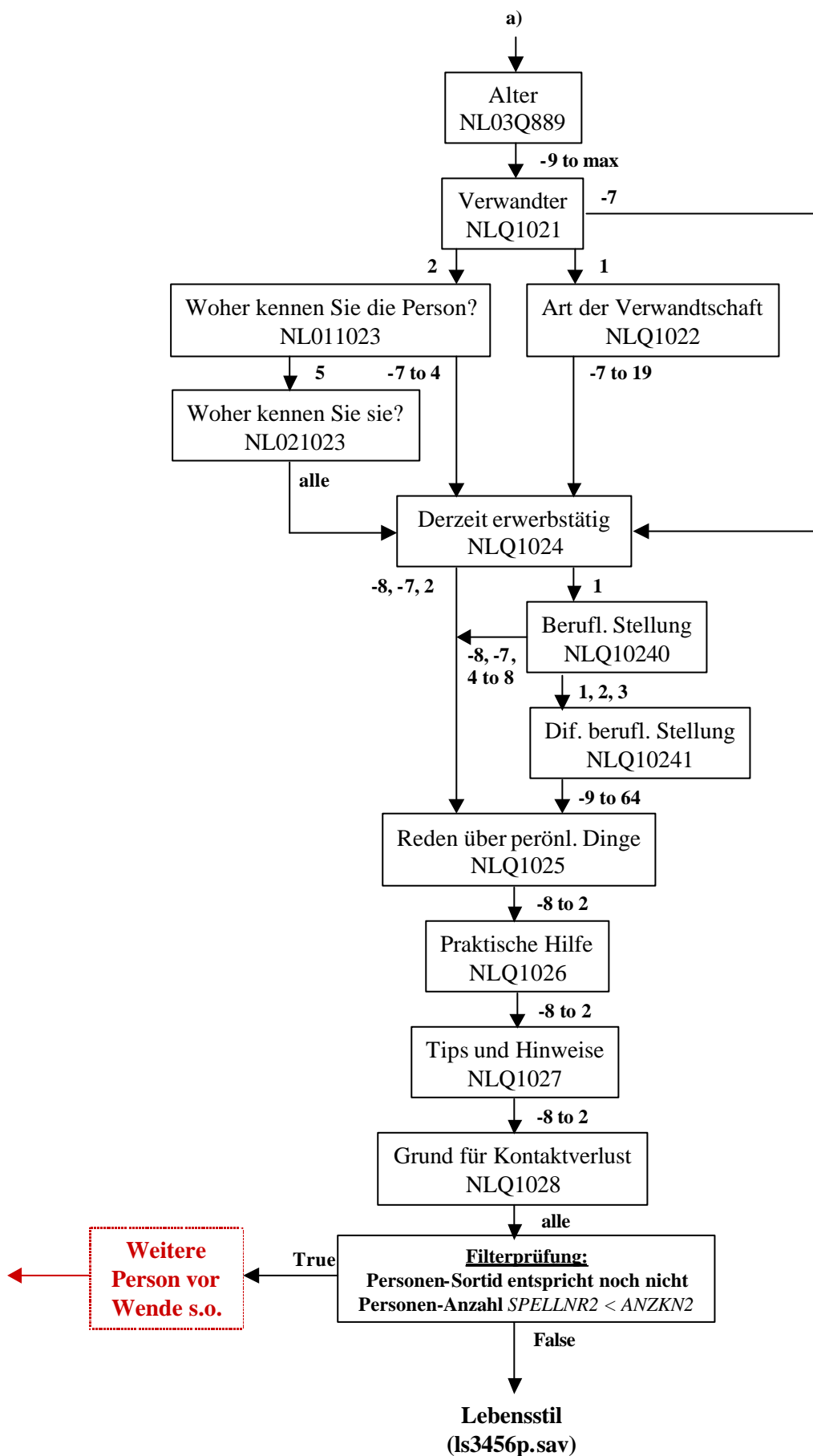

**Lebensstil (ls3456p.sav)**

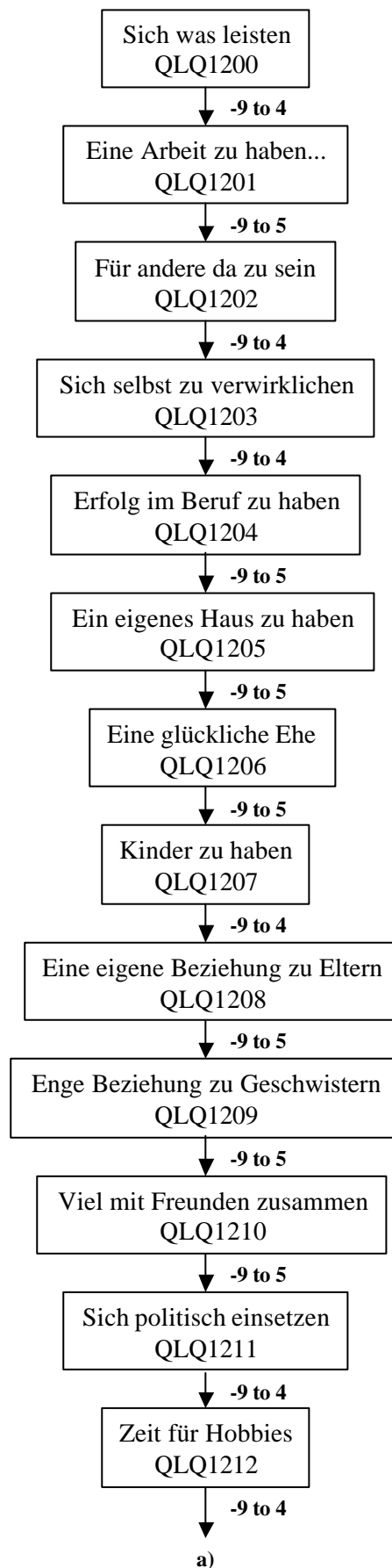



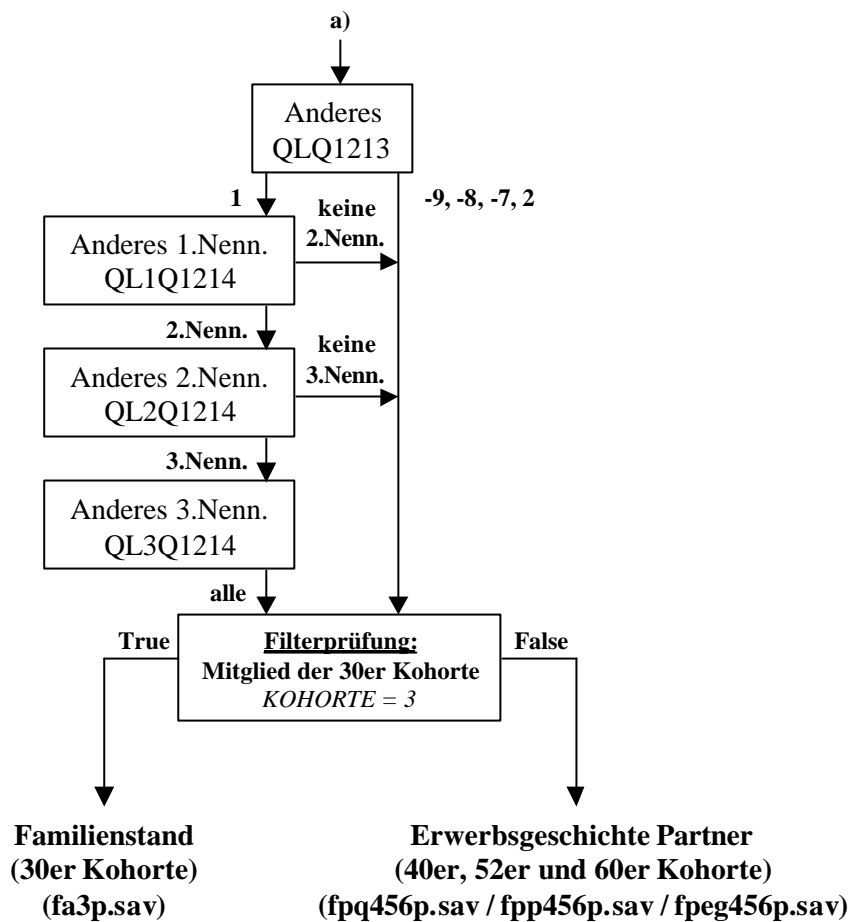

**Erwerbsgeschichte des Partners (40er, 52er und 60er Kohorte)**  
 (fpq456p.sav / fpp456p.sav / fpeg456p.sav)

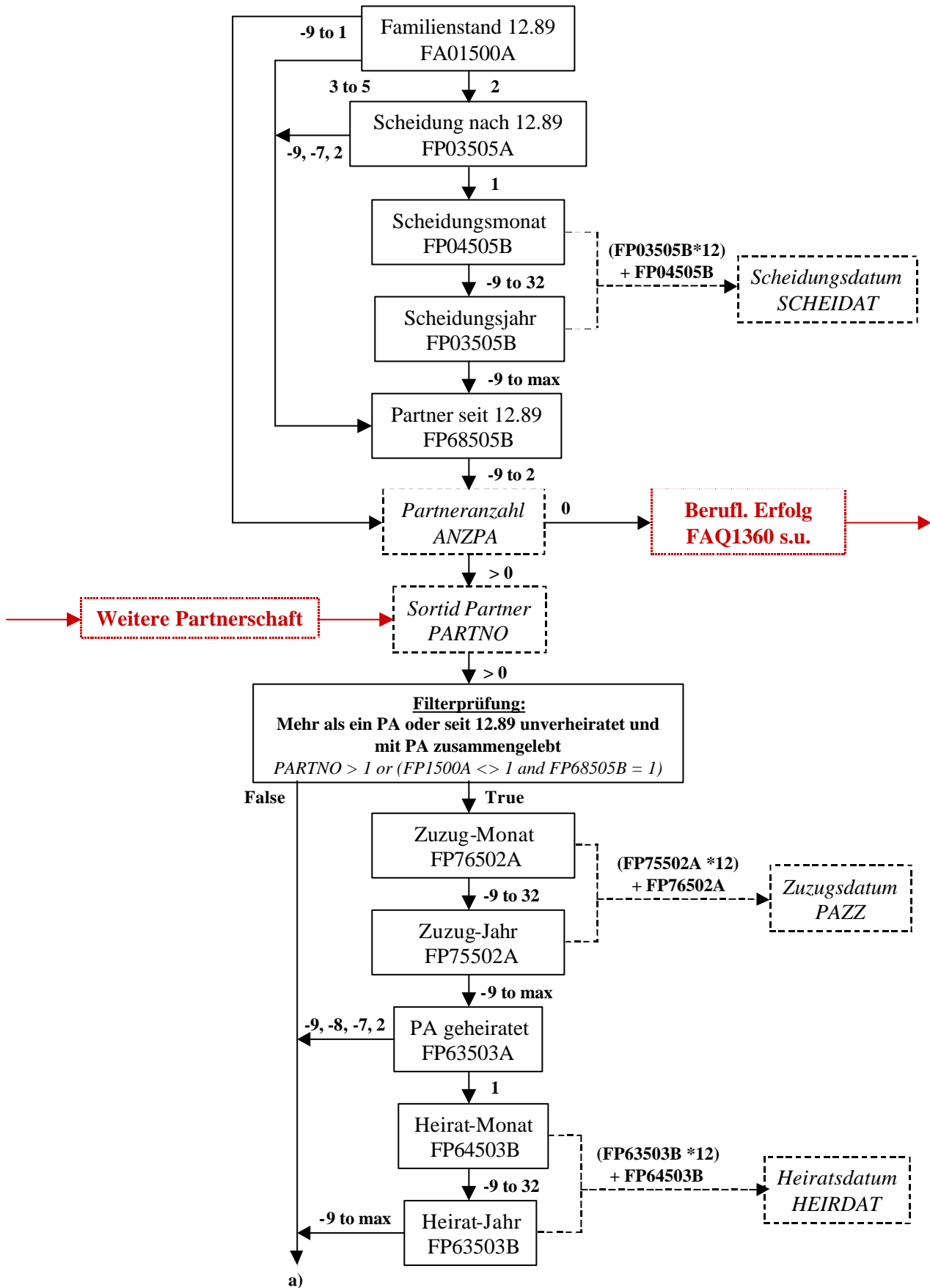

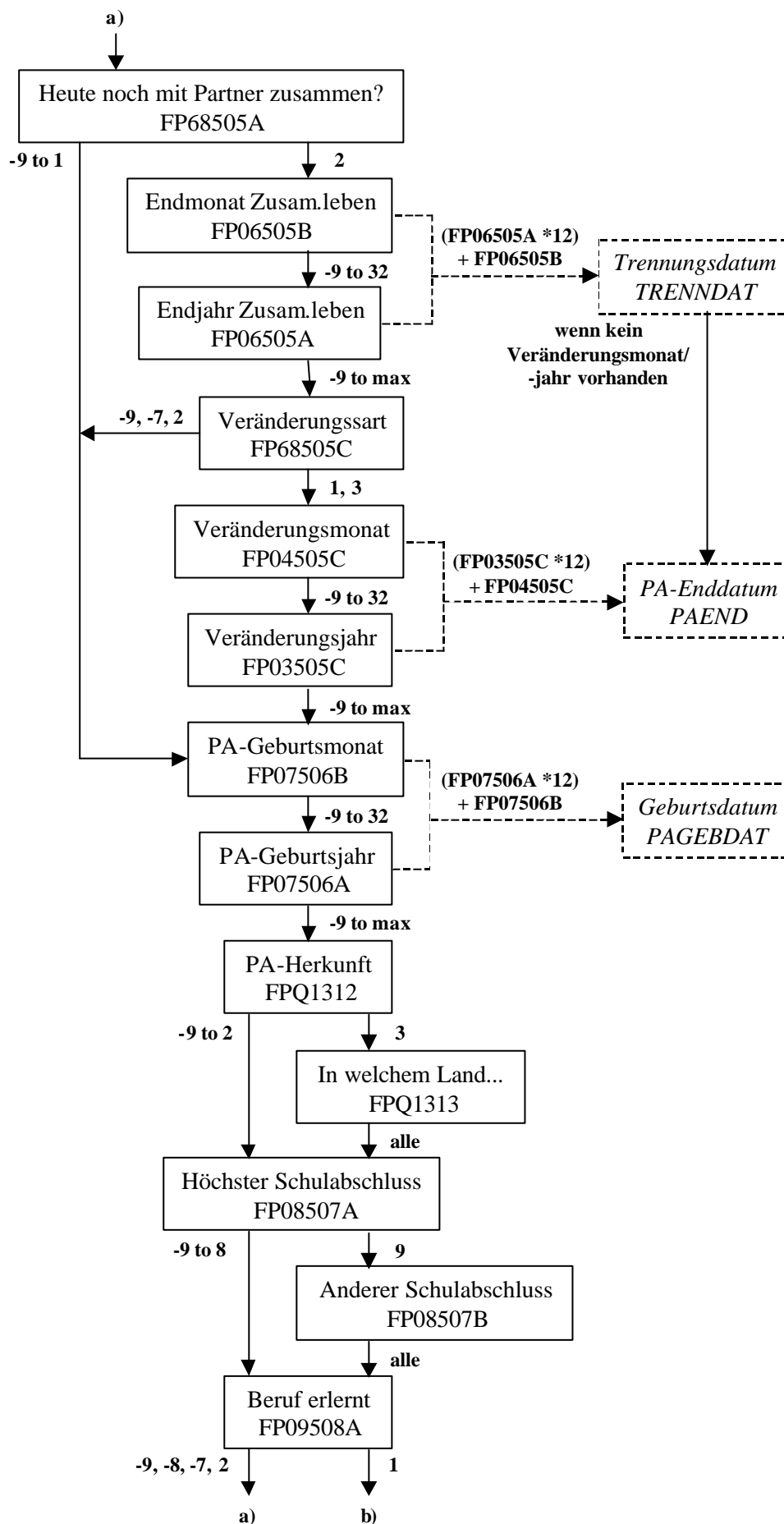

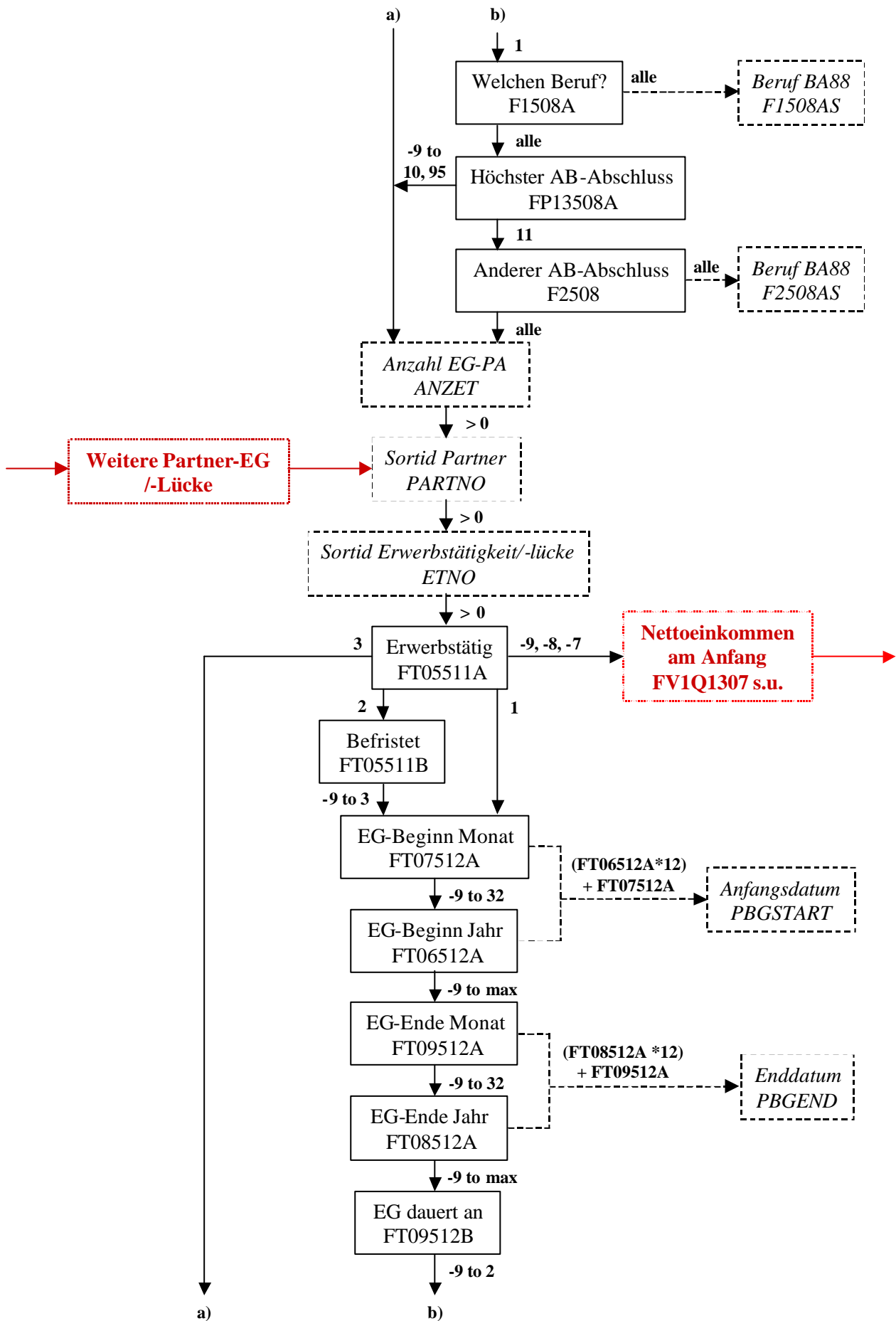

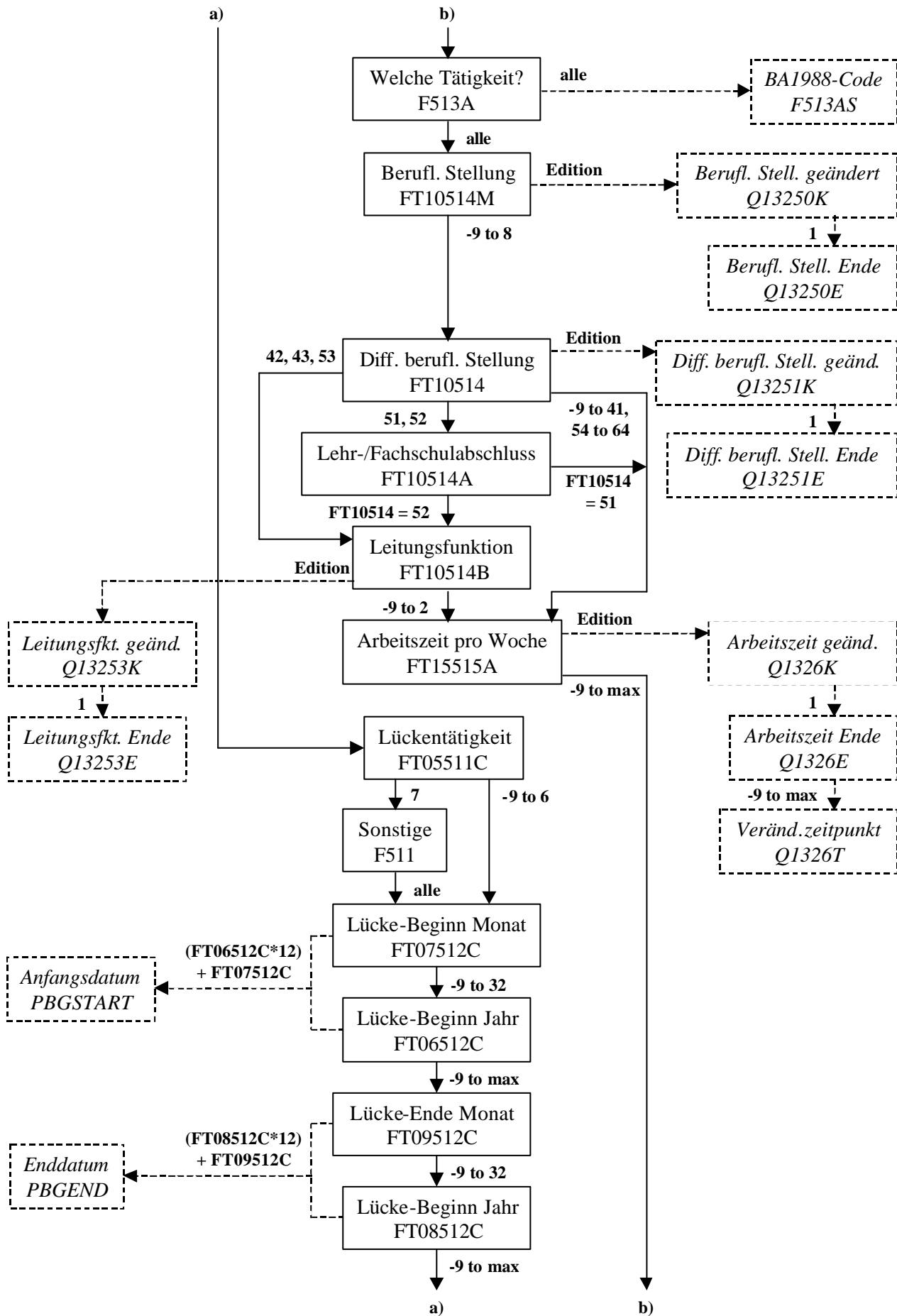

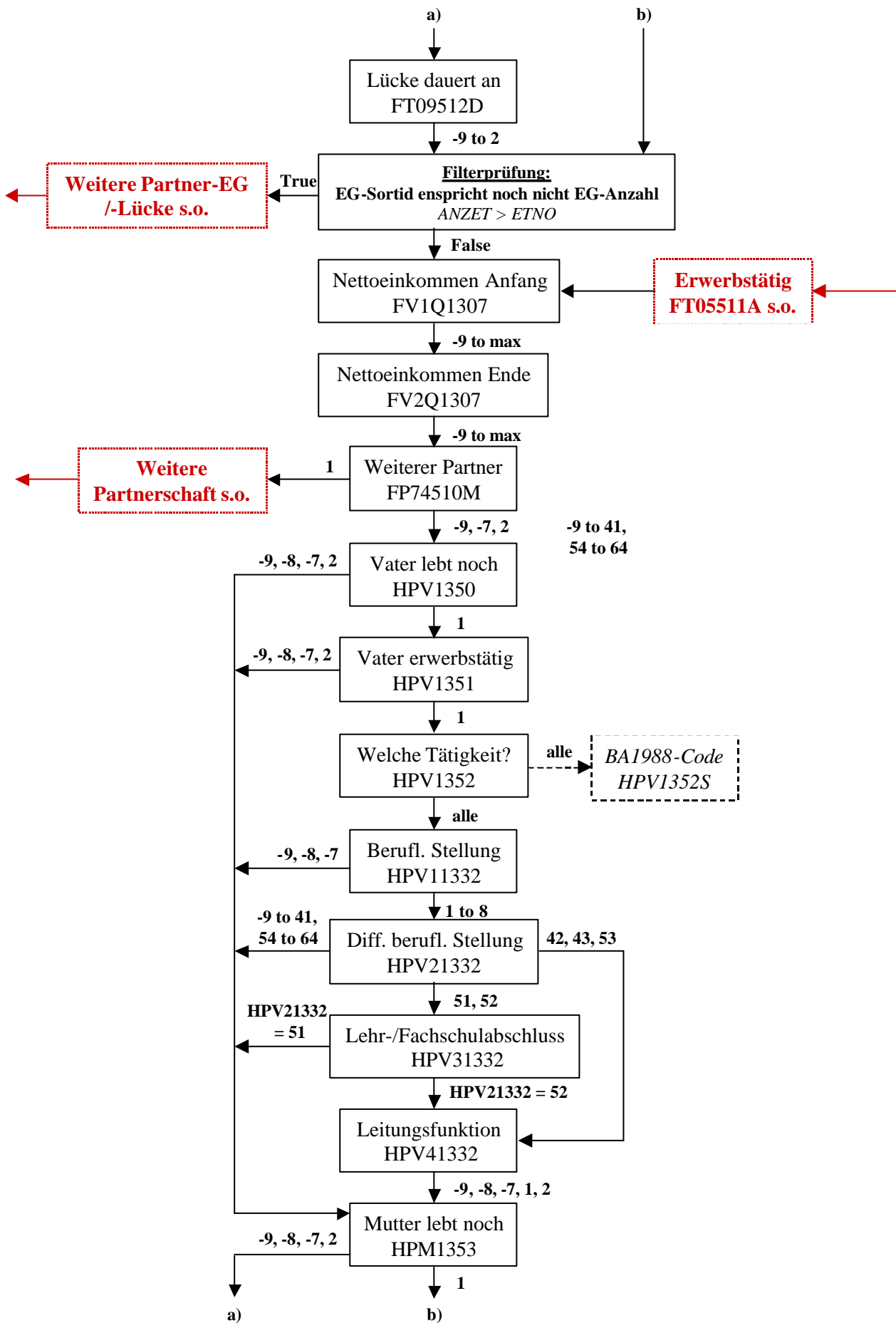

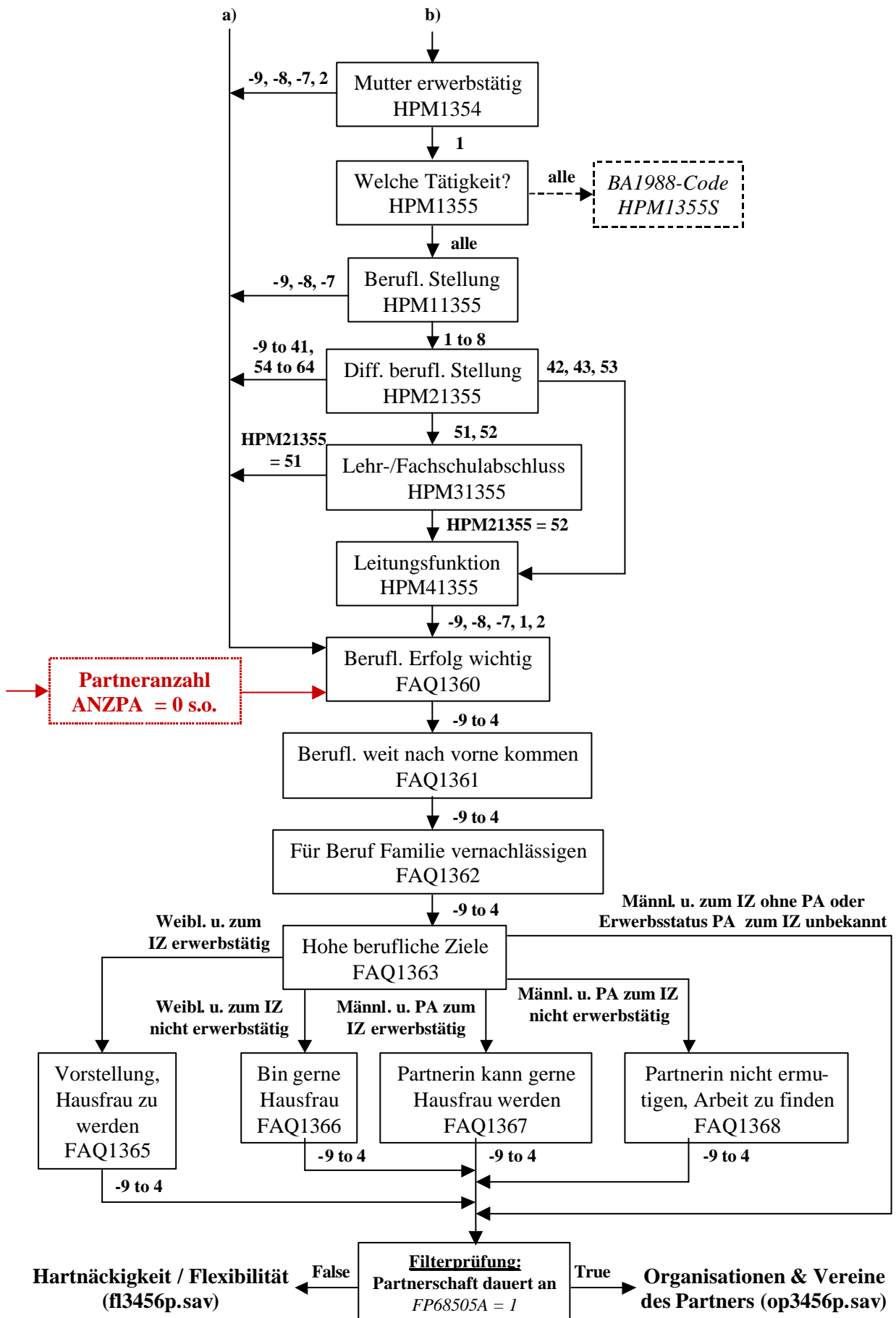

**Familienstand (30er Kohorte) (fa3p.sav)**

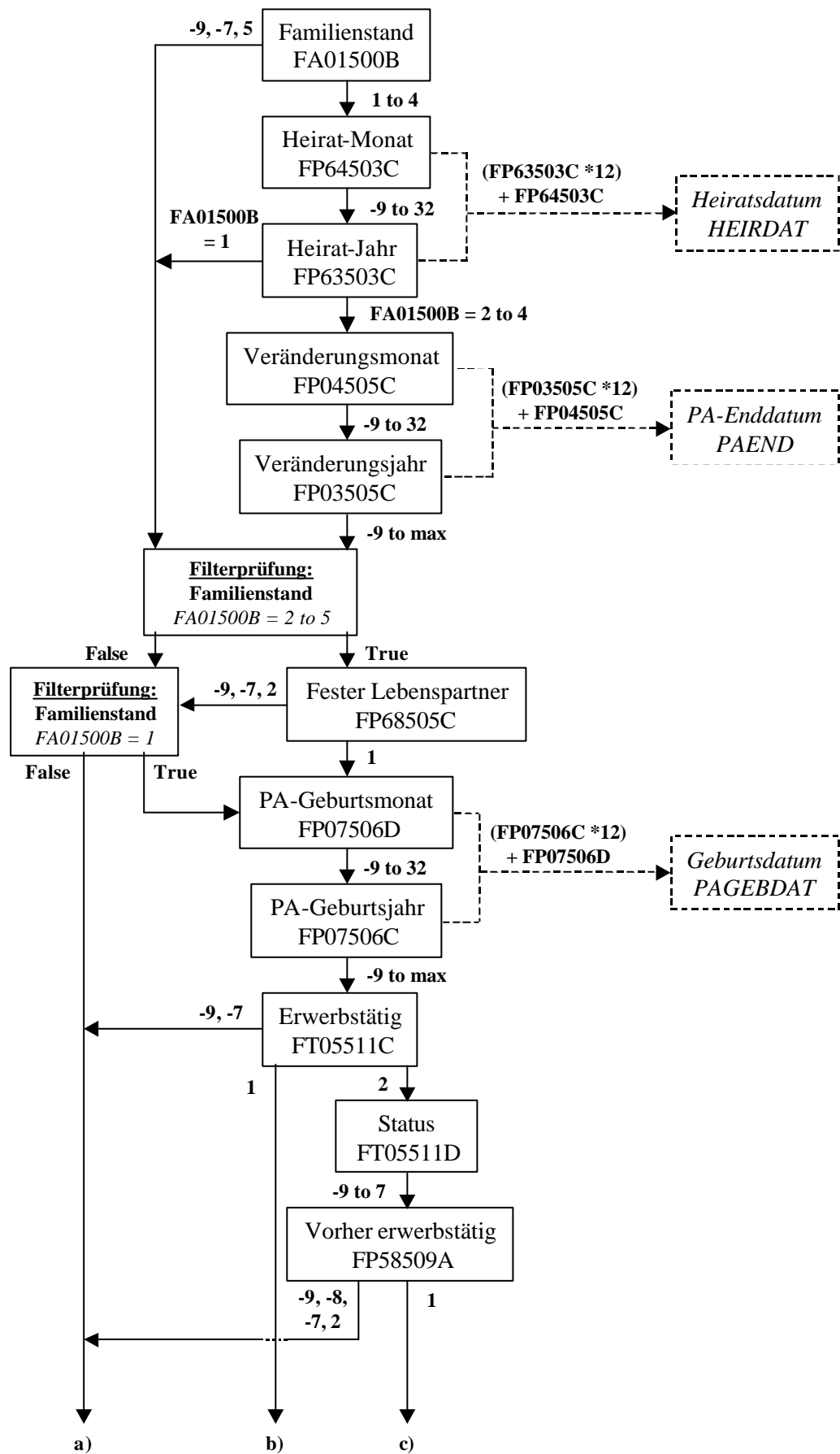



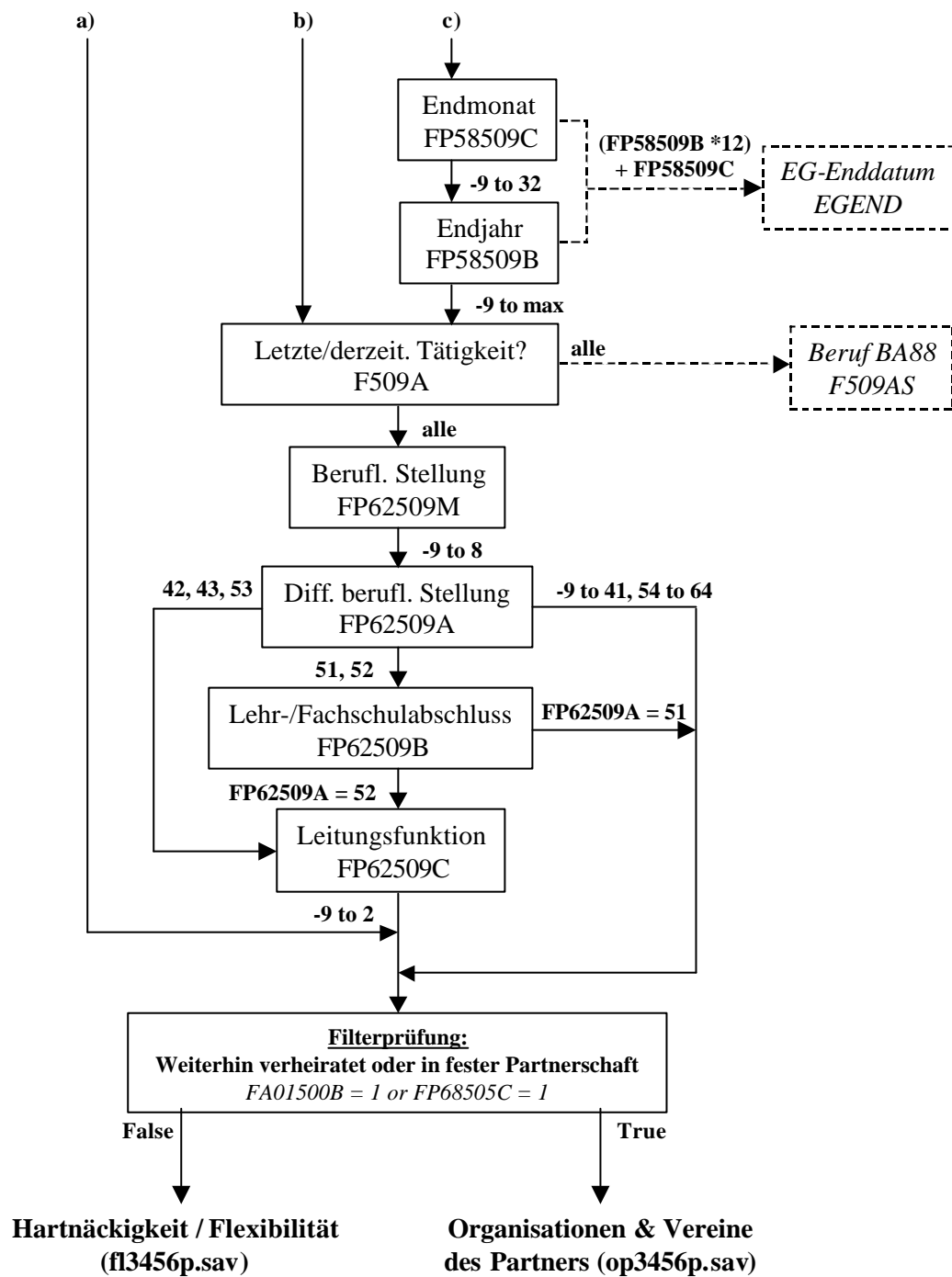

**Organisationen & Vereine des Partners (op3456p.sav)**

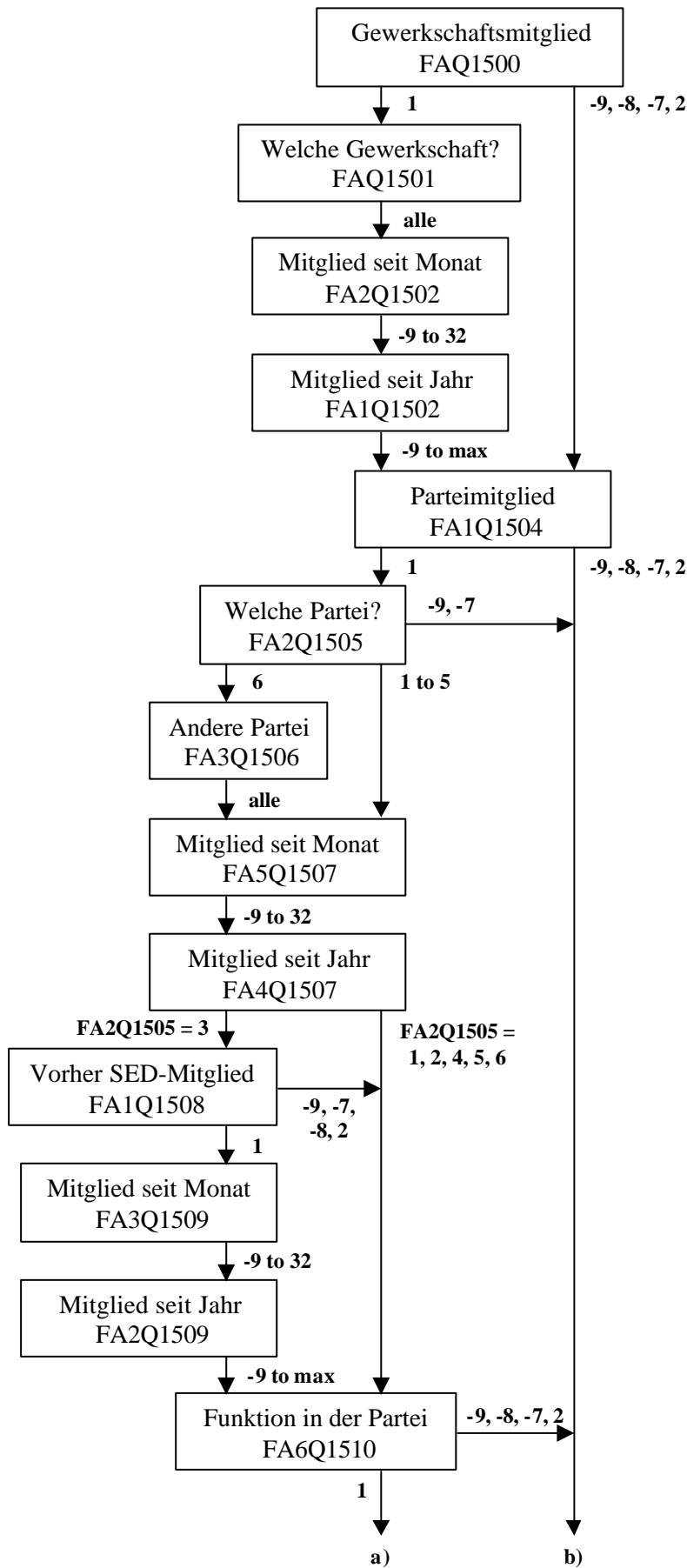

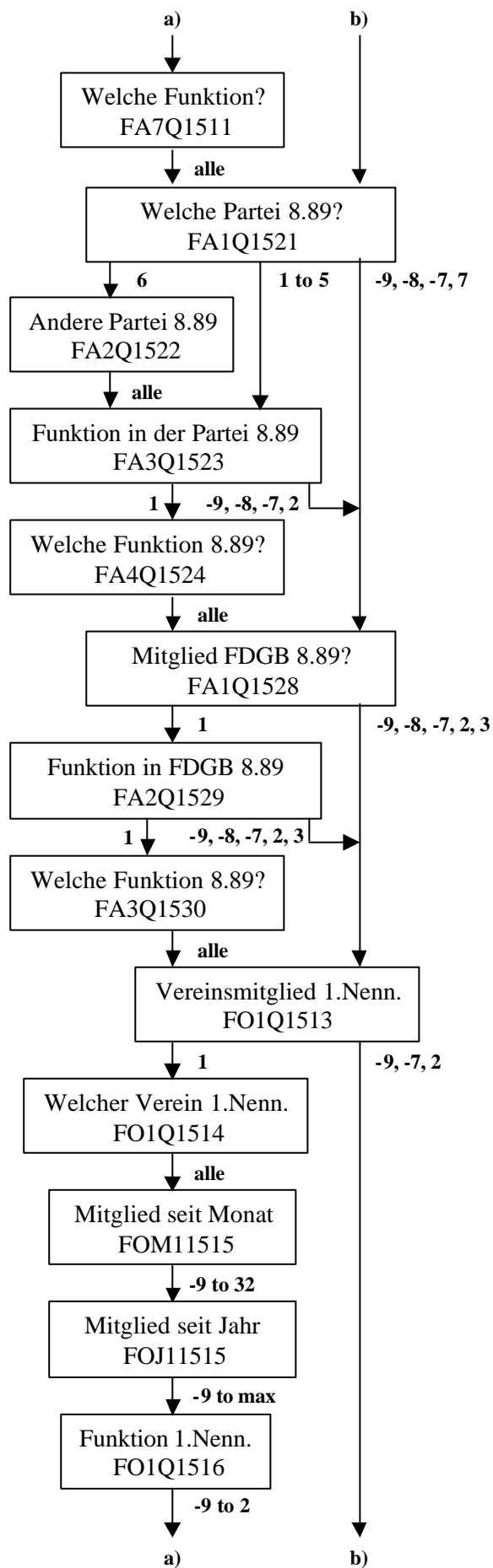

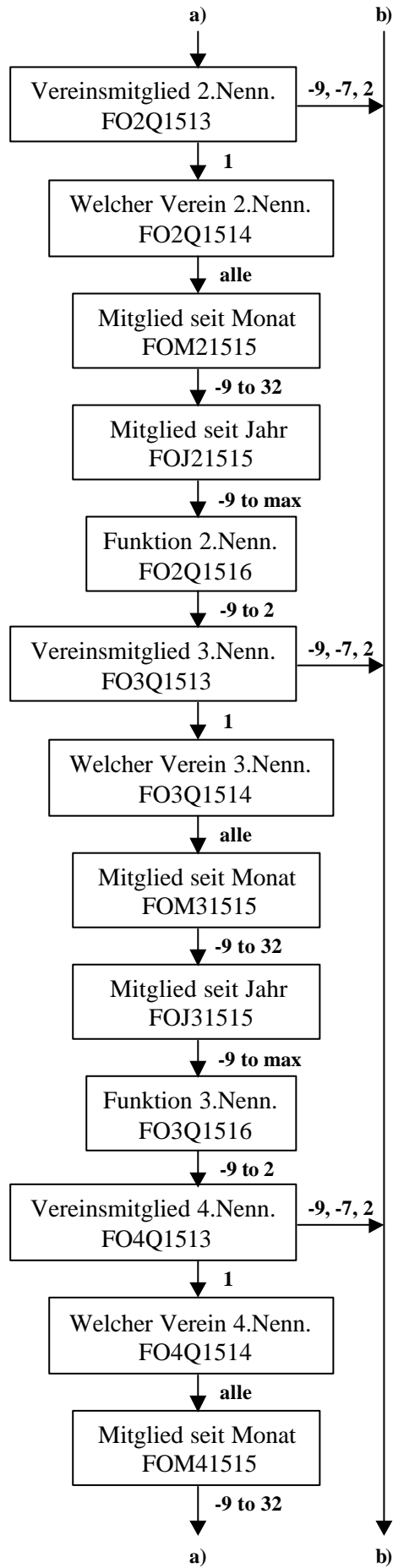

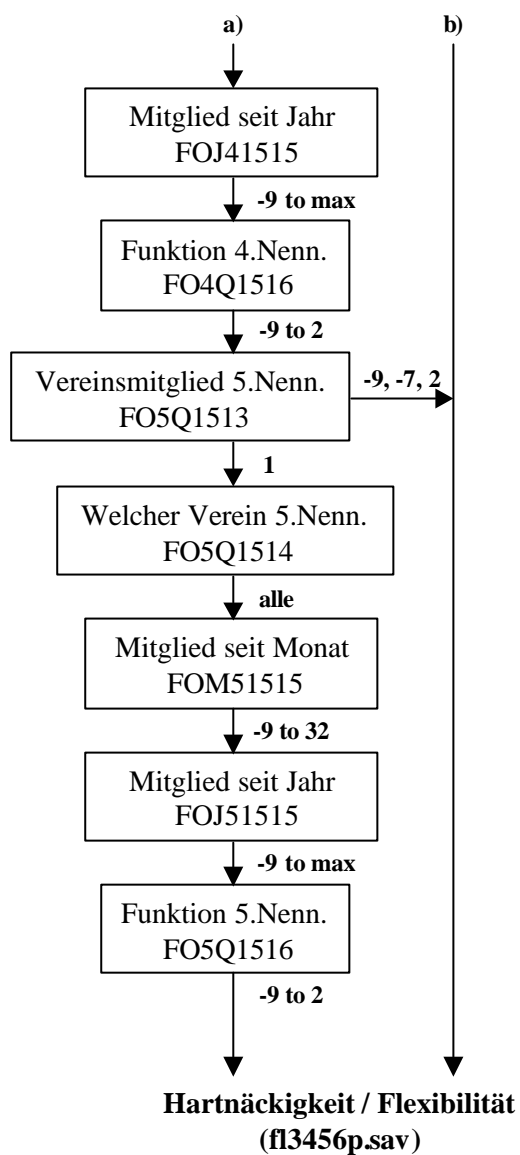

**Hartnäckigkeit / Flexibilität (fl3456p.sav)**

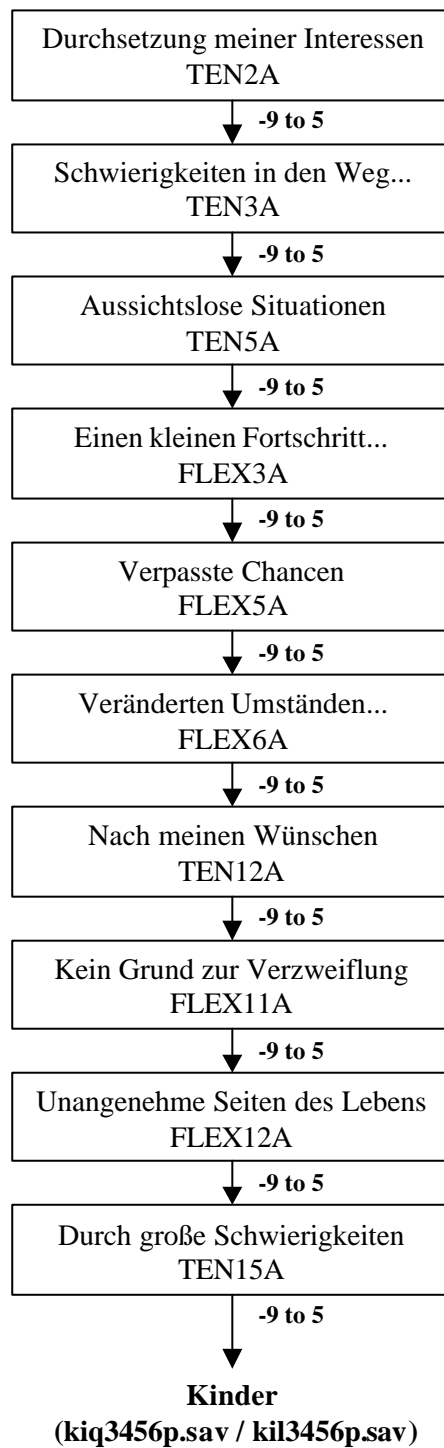

**Kinder (kiq3456p.sav / kil3456p.sav)**

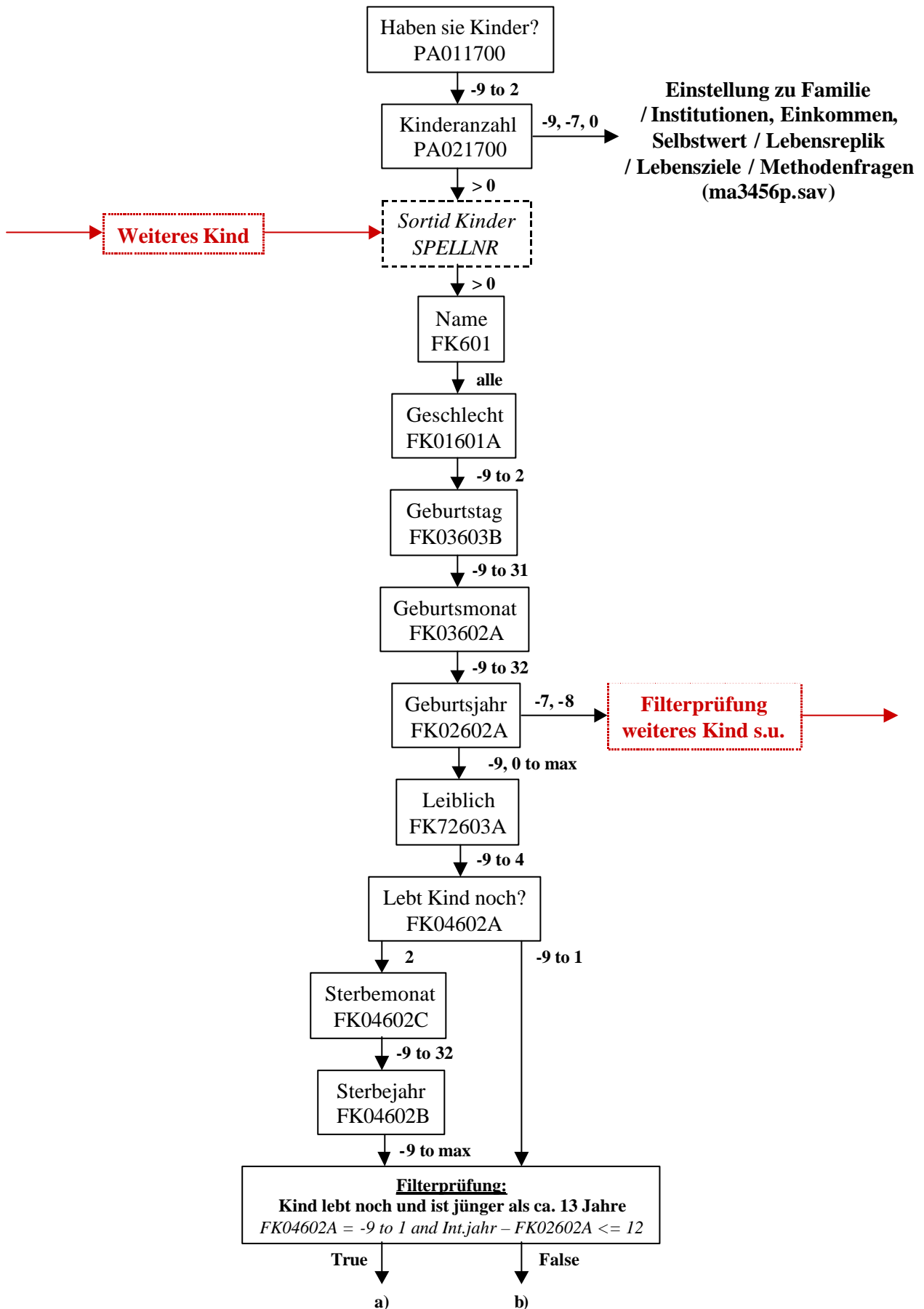

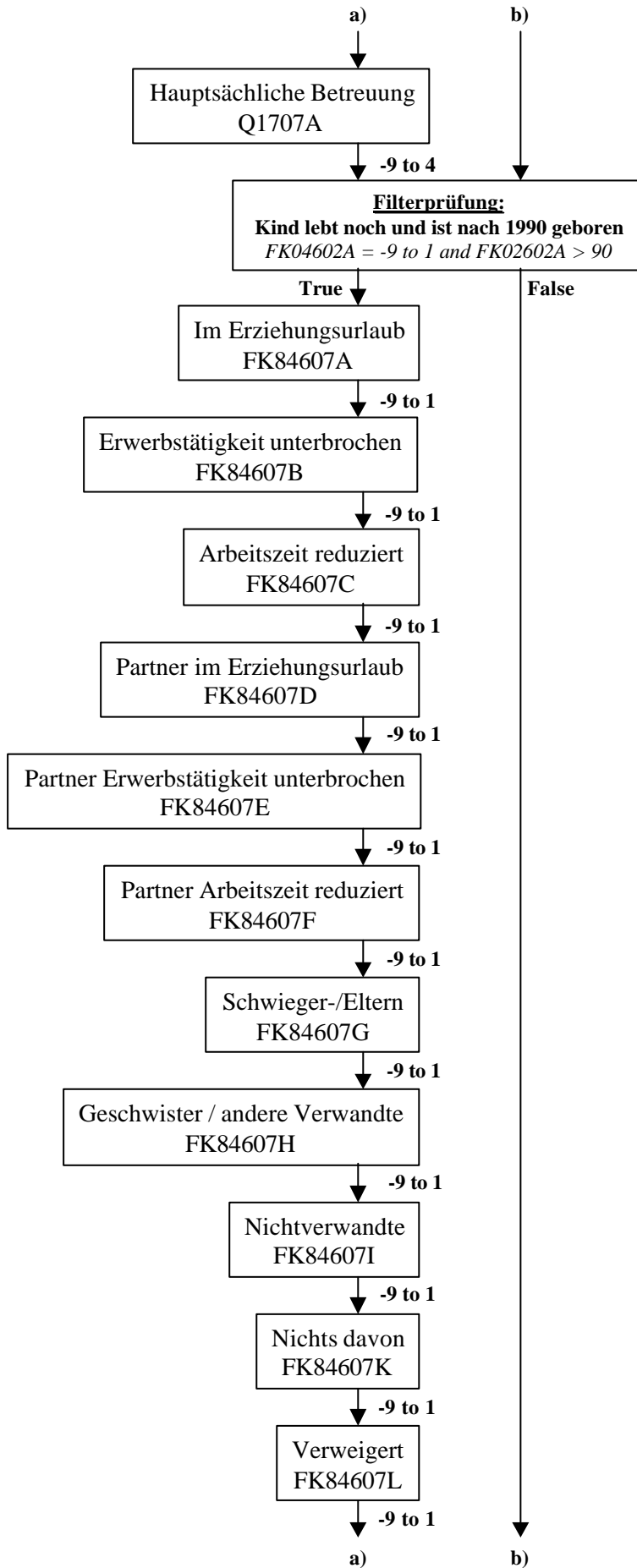



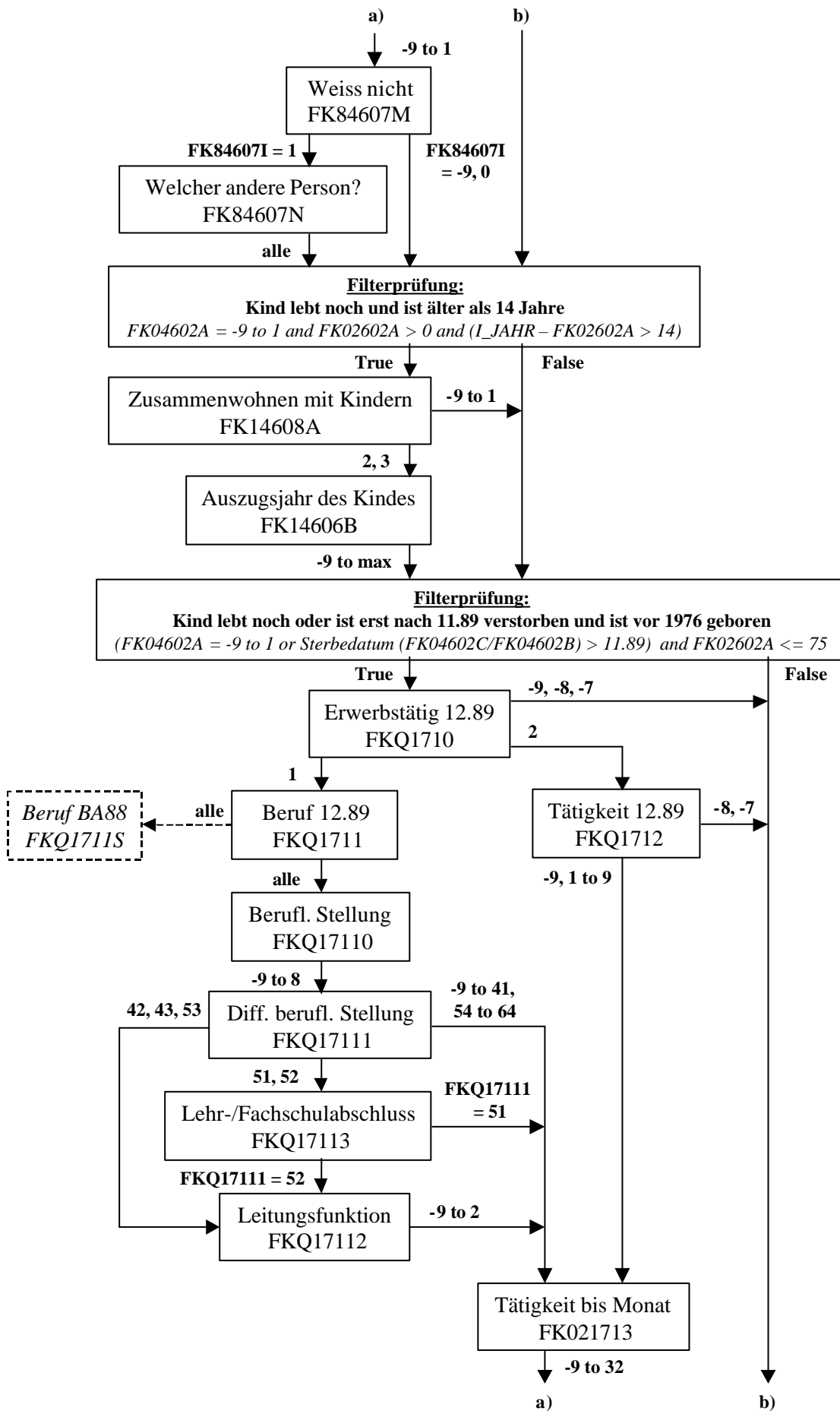

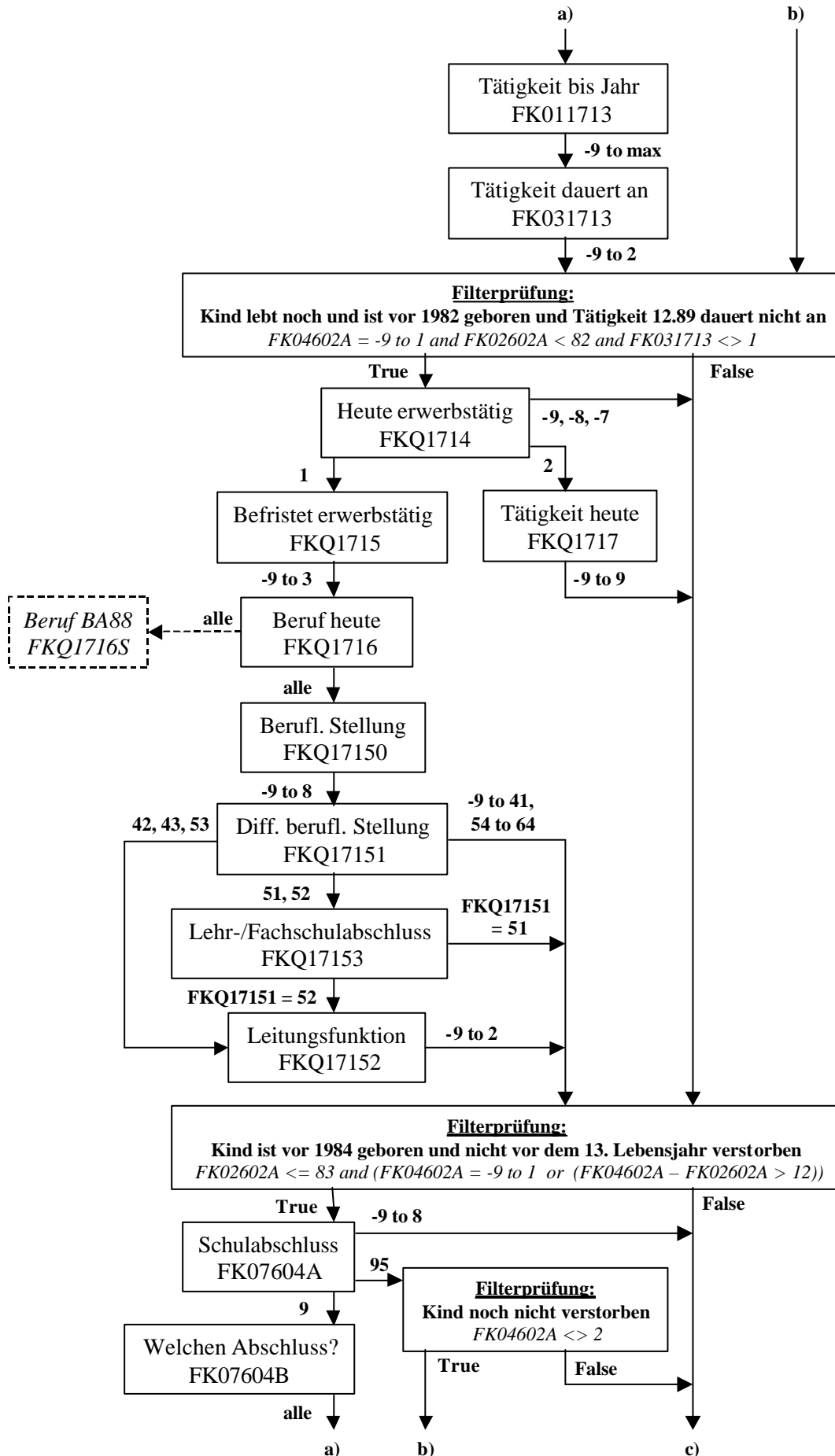

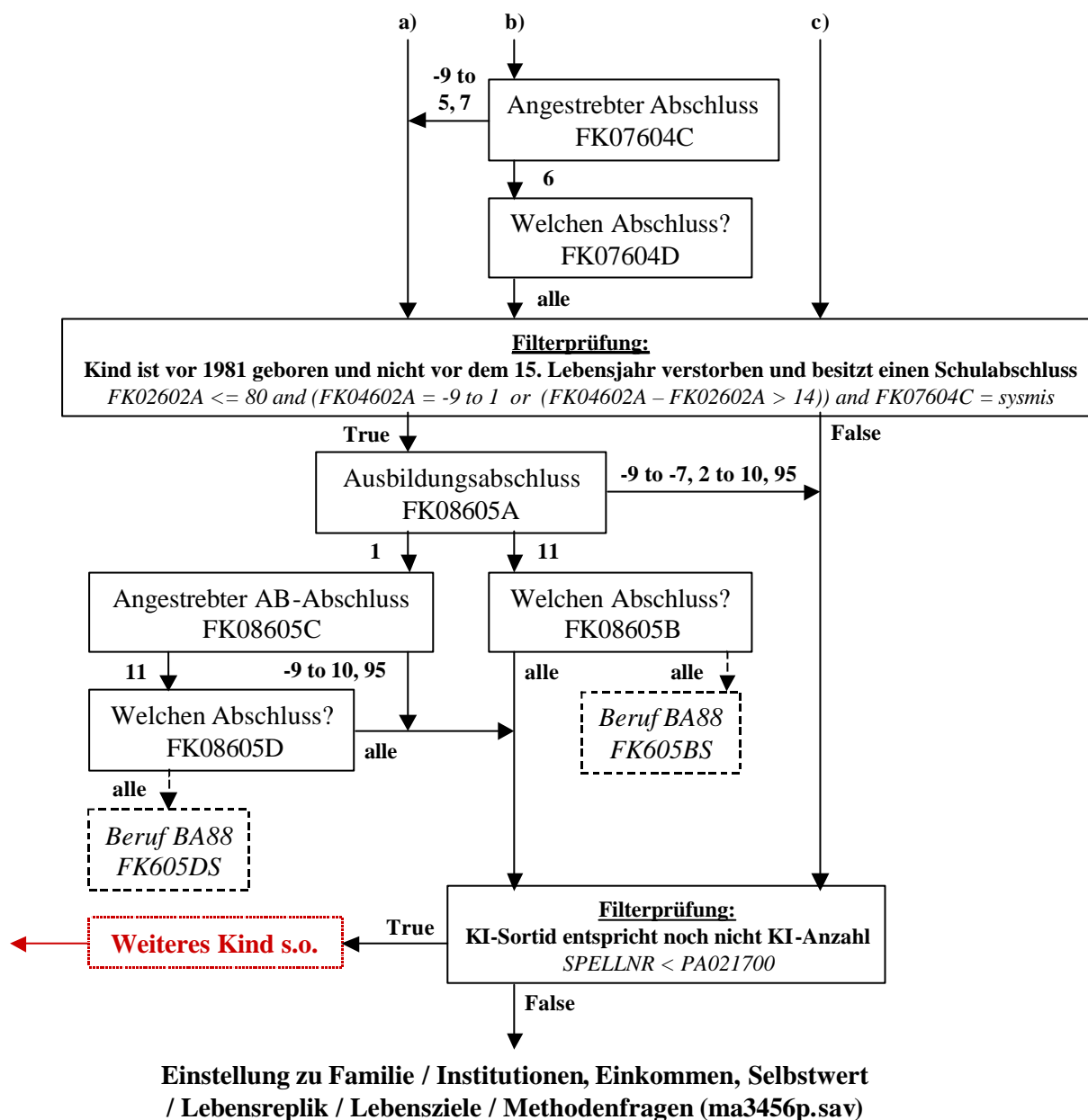

**Einstellung zu Familie / Institutionen, Einkommen, Selbstwert / Lebensreplik**  
**/ Lebensziele / Methodenfragen (ma3456p.sav)**

