

Materialien aus der Bildungsforschung Nr. 44

Erika Brückner

**LEBENSVERLÄUFE
UND GESELLSCHAFTLICHER WANDEL**

**Konzeption, Design und Methodik der
Erhebung von Lebensverläufen der
Geburtsjahrgänge 1919–1921**

Teil V

**Max-Planck-Institut für Bildungsforschung
Berlin 1993**

**GW ISSN 0173-3842
ISBN 3-87985-033-x**

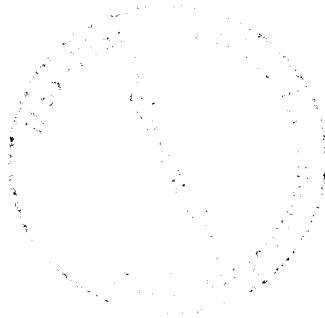

E 95/346 - 5 + 2

Materialien aus der Bildungsforschung

In dieser Reihe veröffentlicht das Max-Planck-Institut für Bildungsforschung technische Berichte und andere Materialien aus der Forschung, die in der Regel keine abgeschlossenen Forschungsberichte sind, aber dem jeweils interessierten Fachpublikum zugänglich gemacht werden sollen.

Nachdruck, auch auszugsweise, ist nur mit der Zustimmung des Instituts gestattet.

© 1993 Max-Planck-Institut für Bildungsforschung, Lentzeallee 94, D-14195 Berlin.

Gesamtinhaltsverzeichnis

Zusammenfassung

(Ziele und Inhalte der Dokumentationen Teil I bis Teil V in deutsch und englisch mit einer Gesamtübersicht der Lebensverlaufs-erhebungen bis 1989 in der alten Bundesrepublik)

Teil I

Methodenberichte zur persönlichen Befragung (LV II A) und zur telefonischen Befragung (LV II T)

Einleitung

Methodenberichte zur persönlichen Befragung (LV II A)

1. Pilotstudie
2. Pretest
3. Hauptstudie

Methodenberichte zur telefonischen Befragung (LV II T)

1. Konzeption und methodische Vorbereitung
2. Pretest
3. Hauptstudie

Versuch einer Evaluation der beiden Erhebungsverfahren

1. Methodenvergleiche
2. Grenzen der telefonischen Befragung: Methodischer Exkurs über Interviewabbrüche
(*Sylvia Matheus*)
3. Schlußbetrachtungen: Das Dilemma der Methodenwahl

Teil II

Materialien zur Durchführung der persönlichen Befragung (LV II A) und zur telefonischen Befragung (LV II T): Erhebungsinstrumente, Interviewerschulungsmaterialien und Felddokumente

Einführung in die Materialiendokumentation

Materialien der persönlichen Erhebung (LV II A)

1. Instrumente für die Pilotstudie
2. Pretestfragebogen
3. Erhebungsinstrumente der Hauptstudie

Materialien der telefonischen Erhebung (LV II T)

1. Erläuterungen zum Dokumentationsverfahren für das CATI-Erhebungsinstrument
2. Steuerungsdiagramme und Fragen-Masken

Teil III

Dokumentation der Editions- und Datenaufbereitungsprozesse der persönlichen Befragung (LV II A) und der telefonischen Befragung (LV II T)

Einleitung

Probleme der Erfassung und Aufbereitung der Verlaufsdaten

Die Datenedition

1. Grundlagen der Edition
2. Regeln und Techniken
3. Der Editionsprozeß: Ein mehrstufiges Verfahren
4. Rückblick und Ausblick: Fallorientierte versus variablenorientierte Edition

Die Datenerfassung und Aufbereitung der Analysedatenbanken

Anhang: Ausgewählte Arbeitsmaterialien zur Edition

Teil IV

Dokumentation zur Vercodung der persönlichen Befragung (LV II A) und der telefonischen Befragung (LV II T)

Vorbemerkungen

Allgemeine methodische und technische Anmerkungen

Formathinweise und Index

Komplex A: Offene Fragen

Allgemeine Codierhinweise für offene Fragen

Codierhinweise zu Zeitangaben

Codierhinweise und Kommentar zur Vercodung von Abschlüssen der allgemeinbildenden und berufsbildenden Institutionen

Codierhinweise, Kategorienschemata, „Sonstige“- und Overflow-Listen zu den Fragenbereichen:

Herkunftsfamilie

Wohngeschichte

Bildungsverlauf der Zielperson – Politische Sozialisation

Erwerbsgeschichte

Eigene Familie

Ruhestand und Altersversorgung

Abschlußfragen

Komplex B: Standardklassifikationen für Berufsangaben

Vercodung offener Berufsangaben

ISCO-Klassifikation

Durchführung der Vercodung der Berufsangaben

Codierregeln zur manuellen ISCO-Berufsvercodung

Liste der Variablen mit ISCO-Klassifizierung

Systematisches Verzeichnis der Berufshauptgruppen, Berufsuntergruppen und Berufsgattungen

Branchen und Wirtschaftszweige

Berufliche Stellung

Teil V

Datenbankdokumentation der Analysedatensätze der persönlichen Befragung (LV2 A) und der telefonischen Befragung (LV2 TA)

Einleitung

Zur Einführung in die Datenstruktur und Dateigliederung

- 1. Erhebungsinstrumente (Datenraster)**
- 2. Hinweise zur Datenerfassung**
- 3. Aufbau der Datenbank**
- 4. Sequentielle Datenstruktur: Verlaufsrecords**
- 5. Die „fehlenden Werte“ („Missing Values“)**
- 6. Berufsangaben in der Datenbank**

Anhang: Synoptische Darstellung der Analysedatenbanken

Index, Lesehinweise und Erläuterungen

Variablenbereiche (Recordübersicht in Kurzform)

Variablenverzeichnis

TEIL V

DATENBANKDOKUMENTATION DER ANALYSE DATENSÄTZE

**der persönlichen Befragung (LV2 A)
und der telefonischen Befragung (LV2 TA)**

Inhaltsverzeichnis Teil V

Einleitung	5
Zur Einführung in die Datenstruktur und Dateigliederung	7
1. Erhebungsinstrumente (Datenraster)	9
2. Hinweise zur Datenerfassung	12
3. Aufbau der Datenbank	15
4. Sequentielle Datenstruktur: Verlaufsrecords	19
5. Die „fehlenden Werte“ („Missing Values“)	22
6. Berufsangaben in der Datenbank	25
Anhang: Synoptische Darstellung der Analysedatenbanken	27
Index, Lesehinweise und Erläuterungen	29
Variablenbereiche (Recordübersicht in Kurzform)	30
Variablenverzeichnis	
Record 01 PA: Allgemeine Personenangaben	32
Record 02 HM: Angaben zur leiblichen Mutter (Stief-/Pflegermutter)	41
Record 03 HV: Angaben zum leiblichen Vater (Stief-/Pflegervater)	44
Record 04 HS: Angaben zum Zeitraum des Zusammenlebens mit Stief-/Pflegermutter/ Stief-/Pflegervater	50
Record 05 HG: Angaben zu Geschwistern (Halb-/Stiefgeschwister)	51
Record 06 WG: Angaben zu Wohnungswechsel/Ortsveränderungen und Wohnform ..	54
Record 07 WP: Angaben zur Haushaltsstruktur und Wohnungsgröße	59
Record 08 WZ: Angaben zu zeitweise anwesenden Personen im Haushalt	61
Record 09 AS: Angaben zur allgemeinbildenden Schulzeit	62
Record 10 NJ: Angaben zur Mitgliedschaft in HJ und BDM	63
Record 11 PJ: Angaben zur Mitgliedschaft in Nicht-NS-Organisationen	64
Record 12 ND: Angaben zum RAD, Land-/Pflichtjahr	65
Record 13 AB: Angaben zur beruflichen Ausbildung	66
Record 14 AL: Angaben zu Unterbrechungen/Lücken von der schulischen Ausbildung bis zur ersten Erwerbstätigkeit	69
Record 15 BG: Angaben zum Erwerbsverlauf	70
Record 16 BL: Angaben zu beruflichen Ausfallzeiten/Erwerbslücken	77
Record 17 BN: Angaben zu Nebentätigkeiten	79

Record 18 NA: Angaben zu Arbeitseinsätzen in der NS- und Nachkriegszeit	81
Record 19 BW: Angaben zur beruflichen Weiterbildung	82
Record 20 NW: Angaben zum Wehrdienst der Zielperson	84
Record 21 KR: Angaben zur Krankengeschichte	85
Record 22 KU: Angaben zur Kur	88
Record 23 FP: Angaben zu Ehe/Partnerschaft	91
Record 24 FT: Angaben zum Erwerbsverlauf des Ehepartners/Partners	98
Record 25 FK: Angaben zu den Kindern	100
Record 26 FE: Angaben zu den Enkeln	103
Record 27 RN: Angaben zur Rentenversorgung Nie-Berufstätiger	104
Record 28 RF: Angaben zur Rentenversorgung von Frührentnern	105
Record 29 RR: Angaben zur Rentenversorgung von Rentnern mit Antritt Ruhestand nach Erreichen der Altersgrenze oder mit vorgezogenem Ruhestand .	108
Record 30 RE: Angaben zur Rentenversorgung von derzeitig noch Erwerbstätigen . .	115
Record 31 FV: Angaben zum Nettoeinkommen des Haushaltes	120
Record 32 PW: Angaben zu den Bundestagswahlen	121
Record 33 FR: Angaben zum Ruhestand des derzeitigen/letzten (Ehe-)/Partners	122
Record 34 UR: Beurteilung des Berufslebens, der Familie, des Lebens und Abschlußfrage	126
Record 35 IN: Information zur Bearbeitung des Fragebogens	134
Record 37 AD: Angaben zu Arbeitseinsätzen Nicht-Berufstätiger	136
Record 38 RZ: Angaben zur Rentenversorgung derzeit noch Erwerbstätiger	137
Record 39 RU: Angaben zur Versorgung Berufs- und Erwerbsunfähiger	138
Record 40 RB: Angaben zur Altersversorgung	139
Record 41 RT: Angaben zu Rentenbeiträgen und sonstigen Alterseinkommen	140

Einleitung

Die in dieser Dokumentation vorgestellten zwei Analysedatenbanken enthalten die numerischen Daten aus zwei unterschiedlichen Erhebungen von Lebensverläufen der gleichen Geburtskohorte¹. Diese beiden Feldstudien sind Teilprojekte aus dem umfassenden Forschungsprogramm der deutschen Lebensverlaufsstudien, „Lebensverläufe und gesellschaftlicher Wandel“, die im Jahre 1980 mit einer repräsentativen Befragung „Lebensverläufe und Wohlfahrtsentwicklung“ (LV I) begann, die Lebensdaten von drei Kohorten (1929–31, 1939–41, 1949–51) zu dokumentieren².

Die hier vorgestellten Datenerhebungen „Die Zwischenkriegsgeneration im Übergang in den Ruhestand“ (LV II) sind eine Fortführung der ersten Untersuchung und betreffen die Geburtsjahrgänge 1919–21. Die Daten wurden in zwei zeitlich getrennten Feldstudien und mit unterschiedlichen Erhebungsverfahren gewonnen. Von August 1985 bis zum Frühjahr 1986 sind 407 **mündliche/persönliche** Interviews durchgeführt worden (LV II A). Zur Aufstockung dieses (für Analysen quantitativ noch unzureichenden) realisierten Samples wurde eine neue Stichprobe gezogen. Vom November 1987 bis zum Herbst 1988 sind weitere 1.005 Fälle **telefonisch** anhand eines (aus methodischen Gründen leicht veränderten und gekürzten) **computerunterstützten** Frageprogramms erhoben worden (LV II TA).

Weitere Informationen über die beiden Erhebungen sind den Methodenberichten zu entnehmen, da diese Dokumentation sich auf die Struktur und Besonderheiten der Datenablage beschränkt und nur ganz selektiv im Zusammenhang damit methodische Details der Erhebung erörtert.

Die Daten der beiden Untersuchungen liegen in Form von zwei getrennten Analysedatenbanken vor, die den **Aufrufstitel LV2A und LV2TA** tragen. Bei der Erstellung dieser Datenbanken erschien es uns nicht sinnvoll, die Gliederung des Datensatzes der vorhergehenden Studie (LV I) zu übernehmen, da diese an die damalige Systematik der Datenerfassung angepaßt war, die sich in der Zwischenzeit dank technischer Fortschritte in diesem Bereich verbessert hatte. Die Daten der zwei Anschlußerhebungen wurden mit Hilfe neuentwickelter Eingaberoutinen (siehe Abschnitt Datenerfassung) übertragen, die auch die neue Strukturierung des Datenbankschemas bestimmten.

Aus einer Reihe von methodischen Gründen, auf die im einzelnen noch verwiesen wird – insbesondere wegen der unterschiedlichen Erhebungsverfahren und -zeiten – sind die beiden Datensätze nicht zusammengespült worden, obwohl es sich um die gleiche Kohorte handelt. Die Anpassung der Instrumente an eine neue und ältere Kohorte und an die veränderte Erhebungsmethode führte zu unterschiedlichen Restriktionen in der Fragebogengestaltung und Datenerfassung. Dem Replikationsprinzip ist trotzdem nach Möglichkeit Priorität eingeräumt worden, sowohl im Hinblick auf die Angleichung an die Erhebung LV I als auch auf die der beiden Erhebungen LV II untereinander. Abweichungen in Details sind dennoch vorhanden und auch nicht immer systematisch zu erklären oder methodisch zu legitimieren, da umfangreiche, komplexe und größere Zeiträume umfassende Projekte wie die Lebensverlaufsstudie auch eine gewisse „Eigendynamik“ entwickeln – schon aufgrund der Lernprozesse und methodischen Anpassungen infolge der sich kumulierenden Erfahrungen während der langen Laufzeit der Studien, die außerdem in den verschiedenen Arbeitsphasen nicht durchgängig die gleichen Mitarbeiter hatten.

Neben diesen – wohl auch in Projekten mit kürzerer Durchführungsspanne quasi „normalen“ – Einflüssen wurde in dieser älteren, sich durch mancherlei (im wesentlichen historisch bedingten)

¹ Neben diesen „Analysedatenbanken“ sind noch sogenannte „Eingabedatenbanken“ verfügbar, die die vercodeten Texte und weitere methodische Variablen enthalten.

² Siehe Materialien aus der Bildungsforschung Nr. 35 (Teil I bis III).

Besonderheiten auszeichnenden Kohorte, auch schon aufgrund der höheren Fallzahl ein breiteres Spektrum an Realität erfaßt. Dies führte zu Erweiterungen der Kategorienschemata. Unterschiede zu LV I sind nicht gekennzeichnet und müssen aus dem Vergleich zum Codebuch LV I (Materialien aus der Bildungsforschung, Nr. 35) erschlossen werden; Spezifizierungen, die in der Studie LV II TA später noch eingeführt wurden, sind durch Kursivschrift markiert.

Neben den methodischen Besonderheiten der Studie LV II schien schon aufgrund der Datenmenge und Komplexität (im Vergleich zu allen anderen, kürzeren Lebensverläufen jüngerer Kohorten) eine gesonderte Dokumentation erforderlich.

Der Teil V wurde als Ergänzung der Methodenberichte und Dokumentationen (Teil I bis IV) konzipiert und soll den Datennutzern eine Arbeitshilfe bieten. Teil V enthält eine Einführung, die den Einstieg in das Datenbanksystem erleichtern soll. Es wird auf wichtige Strukturmerkmale und Besonderheiten der Lebensverlaufdaten und ihrer Erhebung Bezug genommen. In einem umfangreichen **Anhang** befindet sich die „**Synoptische Darstellung**“ der beiden Datenbanken über alle Variablen. Dieses detaillierte tabellarische Verzeichnis kann einen Überblick auf die Kombinationsmöglichkeiten der beiden Datensätze geben.

Die sich daran anschließenden Zusatzbände I und II sind als weitere Arbeitshilfen gedacht. Sie zeigen die Randverteilungen aller Variablen, die separat für jede Datenbank ausgewiesen werden. Für die Analysearbeiten wird es nicht nur nützlich, sondern oft unerlässlich sein, besonders im Planungs- und Interpretationsstadium die ausführlichen Dokumentationen über die Materialien der Erhebung, die Feldinformationen und den Teil zur Edition sowie das Codebuch mit heranzuziehen (einige Redundanzen sind zu tolerieren und beabsichtigt, da Teil V als Arbeitshandbuch gedacht ist und die für eine selektive Nutzung wichtigsten Grundinformationen ebenfalls enthalten sollte).

Das ursprüngliche Manuskript für diesen Band wurde von Doris Hess erstellt und war in der Konzeption zuerst nur für die mündliche Datenerhebung vorgesehen. Um den Benutzern eine zweifache und notwendigerweise redundante Informationsflut zu ersparen, ist die später durchgeführte Telefonstudie mit in das Konzept integriert worden. Doris Hess möge mir verzeihen, daß unser beider Urheberschaften in dieser Arbeit nicht im einzelnen ausgewiesen sind. Während unserer engen, und nach ihrem Weggang noch anhaltenden Zusammenarbeit, sind die Produkte unzertrennbar geworden. An dieser Stelle gebührt Peter Grund herzlicher Dank. Mit seiner Hilfe wurde nicht nur das erste Eingabesystem entwickelt (siehe Abschnitt 2), sondern er ermutigte uns auch, die Veränderung der Datenbankstruktur in Angriff zu nehmen.

Die Herstellung dieses Bandes ist nicht nur ein sukzessiver, sondern auch ein komplizierter Prozeß gewesen. An seinem Gelingen haben viele Hände und Köpfe mitgewirkt. Zu danken ist: Sabine Götze, die eine erste PC-Version der Datenbank LV II A generierte, Petra Spengemann, die mir half, eine bessere Formatierung der Texte und Datenbankteile in neuer Software zu finden und Gerald Wagner, der die komplizierte, arbeitsaufwendige Angleichung der Datenbank für die telefonische Erhebung durchführte. Der Verdienst, eine lesbare Fassung zu erstellen, gebührt dem Zentralen Schreibsekretariat des Max-Planck-Instituts für Bildungsforschung, Berlin, und dem hilfreichen Management von Frau Wurzenrainer. Renate Hoffmann und insbesondere Françoise Hamonic haben den Hauptanteil an dieser Arbeit geleistet, die durch ihr aufmerksames Mitdenken und viele kreative Vorschläge an Format und Transparenz gewonnen hat.

Nicht zuletzt ist an dieser Stelle Sylvia Matheus zu danken. Sie übernahm die immer wieder notwendig werdenden, umfangreichen Datenprüfungen und half bei den Vergleichen der beiden Datenbanken. Beim Korrekturlesen war sie eine wichtige und „kundige“ Kritikerin.

**Zur Einführung in die Datenstruktur
und Dateigliederung**

1. Erhebungsinstrumente (Datenraster)

Die in diesen Befragungen verwendeten Instrumente zur Erfassung von Lebensverläufen versuchen, die unterschiedlichen Biographien von Menschen in ein standardisiertes Format zu bringen, um so eine Vergleichbarkeit der Daten zu gewährleisten. Grundvoraussetzung dafür ist eine möglichst vollständige und exakte Registrierung der zu erfassenden Lebensereignisse. Die Einbeziehung vieler verschiedener Lebensdaten und Themenbereiche zur Beschreibung der einzelnen, zum Teil individuell sehr unterschiedlichen Lebensverläufe unserer Zielpersonen, erforderte einen ebenso detaillierten wie umfangreichen Fragebogen. Daher ist diese Befragung in keiner Weise mit einer Standardumfrage gleichzusetzen, sondern alle Einzelvariablen sind Bestandteile verknüpfter bzw. vernetzter Prozeßsysteme. Da Daten und Ereignisse inhaltlich miteinander verknüpft sind, gehen wir zur Erfassung der Lebensdaten nicht einfach nach dem sukzessiven Zeitablauf eines Lebens vor.

Der Fragebogen ist vielmehr nach Themenkomplexen bzw. nach Zeitabläufen in einzelnen Lebensbereichen gegliedert. Das folgende Diagramm gibt die Gliederung des Fragebogens LV II A (Papierformat) wieder. Das computergesteuerte Maskenprogramm für die Telefonstudie ist in der Grundstruktur identisch aufgebaut, weicht jedoch aus technischen Gründen in der Numerierung der Fragen von diesem Schema ab, weil manche Fragen „zerlegt“, das heißt in mehrere Frageeinheiten oder Bildschirmmasken untergliedert werden mußten.

Abbildung 1: Gliederung des Fragebogens in der Erhebung LV II A

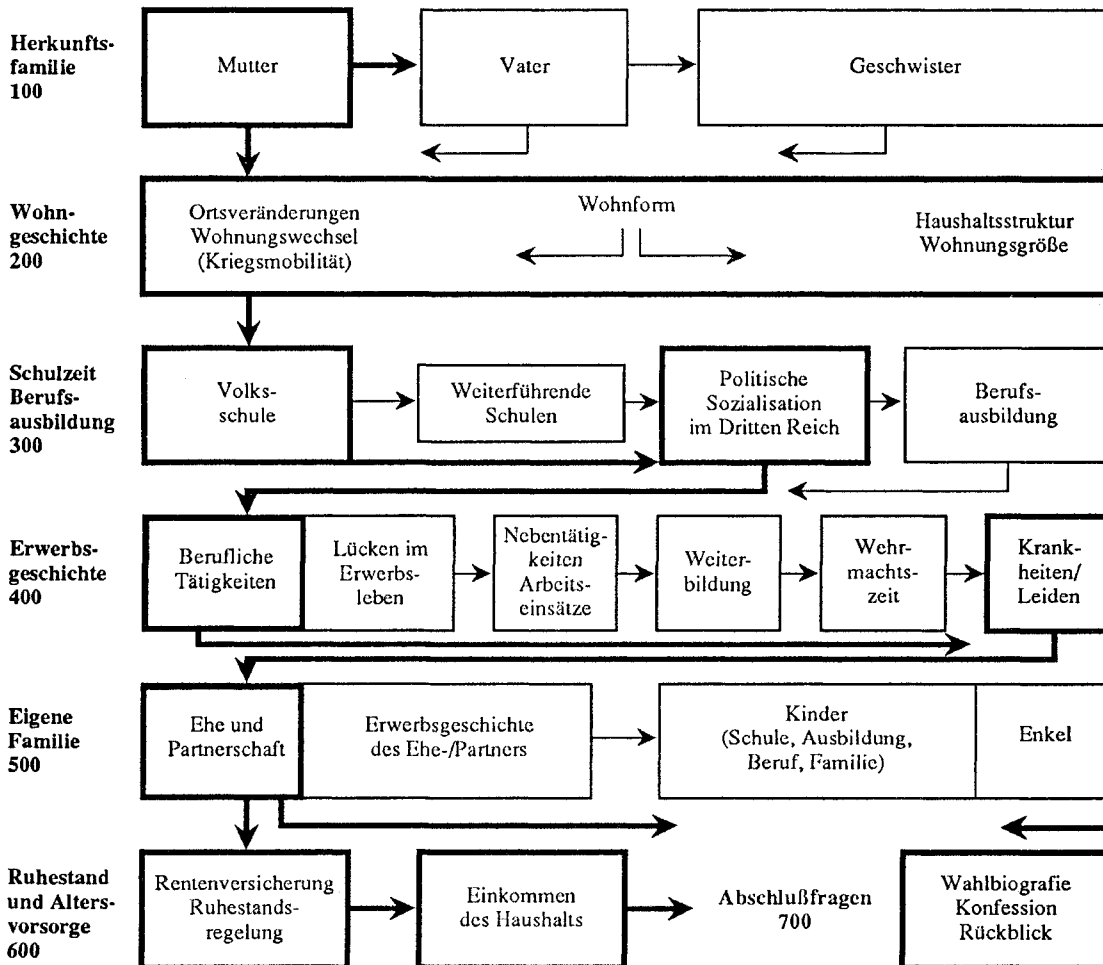

Die Bereiche (100-700) sind im Fragebogen mit Ziffern versehen. Innerhalb dieser dreistelligen Bereiche sind die Fragen durchnummeriert und kennzeichnen in der ersten Stelle die entsprechende Bereichsnummer:

100. Herkunftsfamilie der Zielperson

F 101-119	leibliche Mutter (Stief-/Pflegetante)
F 120-141	leiblicher Vater (Stief-/Pflegeteater)
F 145-155	Geschwister

200. Wohngeschichte/Aufenthaltsstätten

F 200-209	Wohnsitzbeschreibung/Veränderungsgründe
F 210-212	Haushaltsstruktur

300. Schul- und Berufsausbildung

F 300-312	allgemeinbildende Schulzeit
F 313-314	politische Erziehung
F 315-316b	politische Orientierung der Eltern
F 317-319	Reichsarbeitsdienst, Land-/Pflichtjahr
F 310-334	berufliche Ausbildung

400. Erwerbgeschichte/Berufs- und Arbeitsleben

F 400-412	Stellen/Tätigkeiten
F 413-416	Ausfallzeiten/Erwerbslücken
F 416a-446b	Nebentätigkeiten, Arbeitseinsätze, berufliche Weiterbildung, Kriegsdienst, berufliche Wiedereingliederung nach dem Krieg
F 447-455	Krankheitsgeschichte

500. Eigene Familie

F 500-501	Familienstand (Ehebiographie)
F 502-509	Ehe-/Partner
F 510-522	Erwerbgeschichte/Ruhestand des Ehe-/Partners
F 523-535	Kinder

600. Ruhestand/Einkommen

F 600-640	Rentensituation
F 641-643	Einkommen

700. Politik und Religion

F 700	Wahlbiographie
F 701	Konfession/Konfessionswechsel
F 703	Staatsangehörigkeit
F 704-705	Lebensbewertung/Lebensbereiche

Diese Strukturierung nach verschiedenen Themenkomplexen, die sukzessiv und in sich abgeschlossen erhoben wurden, bietet unter anderem auch Möglichkeiten, die Stimmigkeit der Angaben der Befragten zu überprüfen, da Daten zu bestimmten Ereignissen in mehreren Bereichen angesprochen werden. Dies gestattet bereichsübergreifende Konsistenzkontrollen einer Reihe relevanter Variablen.

Die Telefonstudie erforderte aufgrund des veränderten Vermittlungsmediums eine Anpassung des Erhebungsinstruments. Insgesamt wurde zwar die thematische Gliederung und Sukzession der Fragenbereiche erhalten, aber im einzelnen sind Fragen anders plazierte oder Fragenkomplexe neugestaltet worden.

Insbesondere war es erforderlich, ein kleines Set von soziodemographischen Kernfragen an den Anfang des Interviews zu stellen. Sie sollten zum einen einige Grunddaten gewährleisten für den Fall, daß ein Interview abgebrochen wird, zum anderen stellten sie dem Fragesteuerungssystem Informationen für den Aufbau der individuellen Fragenabfolge bereit. So wurden zum Beispiel für Fragen, die erst später oder am Ende des Interviews kamen, durch eine (interne) Abfrage aus diesen **Steuerungsvariablen** entsprechende Masken aufgebaut (Familienstand als Vorfilter für detaillierte Nachfragen zur eigenen Rente, Witwenrente oder Partnerrente).

Die oben erwähnten bereichsübergreifenden Konsistenzkontrollen konnten in diesem Verfahren schon während des Interviews direkt erfolgen, da die eingegebenen Daten in bestimmten Fragen mit bereits vorhandenen Angaben abgeglichen wurden (siehe Eingaberoutinen, Abschnitt 2). Zweifel an den Eingabedaten wurden vom System an den Interviewer zurückgemeldet.

Eine weitere Besonderheit des Computerinstrumentes sind die sogenannten Filtervariablen. Wie im einzelnen in den Methodenberichten beschrieben ist, setzt das Bildschirmformat bestimmte Grenzen für die Fragengestaltung (das Maskendisplay enthielt neben den Fragetexten und Antwortvorgaben zumeist noch Intervieweranweisungen zur Frage und den Feldverschlüsselungen, Textzeilen für alphanumerische Eingaben bei offenen Fragen für die „Sonstigen-“ Kategorie oder Zusatzkommentare sowie die oben erwähnten Fehlermeldungs- und Systeminformationszeilen – in manchen Fragen auch Einblendungen von vorhergehenden Daten zur Übersicht).

Vor allem bestimmte auch das Fehlen der (optischen) Befragungshilfen den Umfang bei spezifischen Fragen. So sind lange Fragetexte nicht nur platzraubend, sondern bei der telefonischen Vermittlung möglicherweise schwer zu verstehen. Lange Antwortvorgabelisten können kaum in der nötigen Übersichtlichkeit auf einem Display plazierte werden und sind – bei nur akustischer Wiedergabe – schwer verständlich.

Da wir uns nach eingehenden Diskussionen und Vorstudien gegen eine (vorherige) Zusendung von Kategorienlisten an die Zielpersonen entschieden, wurden Fragen mit längeren Itembatterien „zerlegt“. Ein typisches Beispiel dafür ist die in vielen Themenkomplexen wiederkehrende Frage nach der beruflichen Stellung, die in der mündlichen Umfrage anhand einer Liste mit 26 Vorgaben erhoben wurde. Das Computerinstrument enthielt die identischen Items, jedoch in sechs verschiedenen (gruppenspezifischen) Einzelfragen, die dann später wieder zu dem ursprünglichen Format in einer Variable zusammengesetzt wurden.

Aus methodischen Gründen sind einige Variablen für solche Unterfragen und verschiedene Filter sowie die Steuerungsvariablen mit in die Analysedatenbank aufgenommen worden. In der Regel beginnt ihre Numerierung bei 50 ff. Auch sie sind durch Kursivschrift gekennzeichnet.

2. Hinweise zur Datenerfassung

Die Daten wurden in den beiden hier dokumentierten Erhebungen unterschiedlich erfaßt (eine ausführliche Darstellung findet sich in dem Materialienband III „Edition und Datenerfassung“).

Die Daten aus der mündlichen/persönlichen Befragung wurden aus den **(Papier-)Fragebögen** nach einer gründlichen Edition anhand eines Eingabeprogramms („CODICO“ erstellt auf der Grundlage der SIR-FORMS-Software) direkt in eine SIR-Datenbank **übertragen**¹.

In der anschließenden telefonischen Erhebung sind dagegen alle Angaben der Befragten **unmittelbar während des Interviews** in dafür vorgesehene Bildschirmmasken **eingegeben** worden. Sie wurden später dann von dem mit der Durchführung beauftragten Institut (Infratest Sozialforschung, München) in einen SIR-Datensatz transferiert und via Band nach Berlin übermittelt.

Für die beabsichtigten quantitativen Analysen war es erforderlich, strukturierte und in sich **widerspruchsfreie** Datensätze zu erstellen. Inkonsistenzen und Lücken, die unter anderem durch die bereichsspezifische Gliederung im Fragebogen identifiziert werden konnten, mußten im Hinblick auf eine endgültige maschinengerechte Aufbereitung der Daten durch **Rekonstruktion des Einzelfalles** geklärt werden, was eine entsprechende Durchsicht und Kontrolle aller Einzeldaten in ihrem logischen Zusammenhang erforderlich machte (siehe Dokumentation zur Edition). Das Edieren der Lebensverläufe der älteren Kohorte war umfangreich und zeitintensiv.

Im allgemeinen wurden früher bei empirischen Untersuchungen, seien es nun Befragungen, Beobachtungen, Dokumentenanalysen oder Experimente, die erhobenen Daten mit standardisierten Erfassungstechniken weiter bearbeitet und auf maschinenlesbare Datenträger, Lochkarten, Magnetplatte oder Band übertragen. Die Informationen aus den Fragebogen wurden dabei üblicherweise gemäß den Codierungsanweisungen zunächst von Codierern auf Codeblätter übertragen. Die Daten wurden noch in der LV I dann vom Codierbogen entsprechend der dort vermerkten Spaltenangaben auf Lochkarten übertragen, aber noch nicht direkt über Bildschirm in einer Datei abgespeichert.

Um den Zeitaufwand für die Datenerfassung und -speicherung im Computer zu senken und die bei der Übertragung anfallende Fehlerzahl zu minimieren, haben wir schon in der Erhebung LV II A eine komplette Maske des Fragebogens erstellt². Dies erlaubte problemlos die Angaben in eben diese „Bildschirmmaske“ zu übertragen. Alle weiteren Arbeiten sind in das System integriert und können in direkten software-gesteuerten Prozessen vorgenommen werden.

Das folgende Schema gibt einen Überblick über Aufbau und Ablauf der Eingabe-, Datenprüfungs- und Codierprozesse bei der Datenübertragung am Bildschirm (LV II A).

¹ Computerassisted Direct Data-Entry, Consistency-Control, Editing and Coding.

² Die Programmierung der Masken wurde von Peter Grund, EDV-Abteilung des Max-Planck-Instituts für Bildungsforschung, Berlin, 1986 vorgenommen.

Abbildung 2: Ablaufschema der Dateneingabe mit dem „CODICO“-Programm

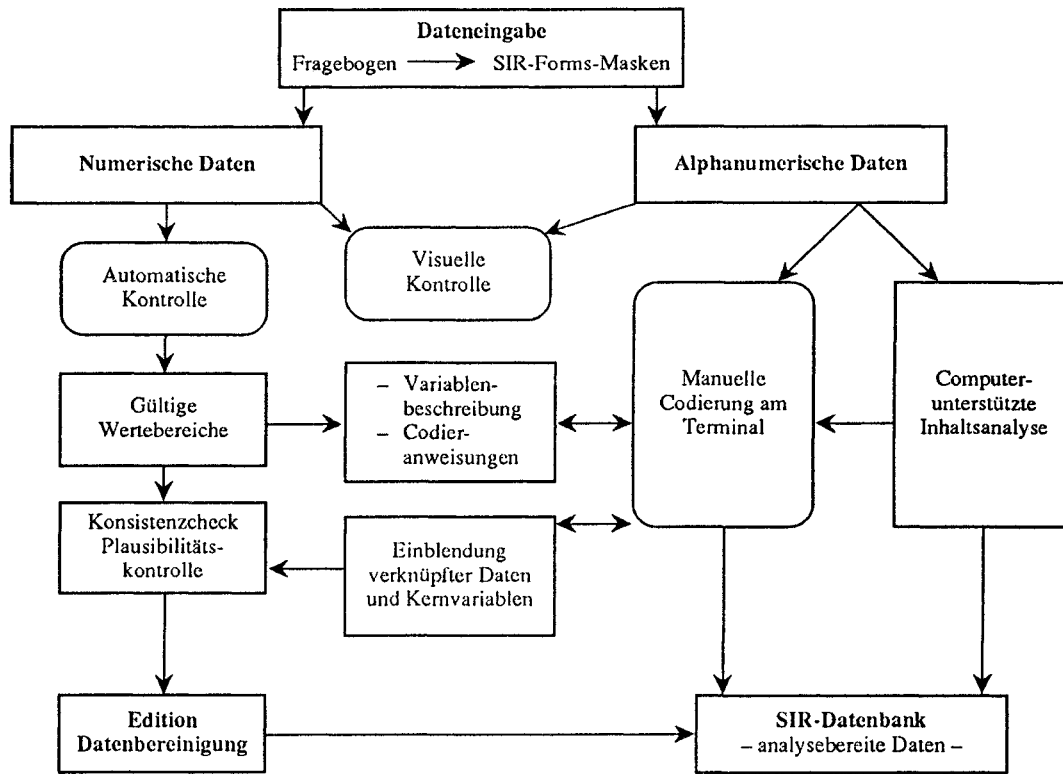

Struktur der Masken

Nachdem alle Fragebogenprotokolle auf Stimmigkeit und Vollständigkeit durchgesehen waren, wurden die Daten bzw. Codes entsprechend den Angaben im Fragebogen über Bildschirm eingegeben. Wie das Schaubild zeigt, erfüllt die Eingabe mehrere Funktionen:

- a) Codierung (Erfassung) geschlossener Fragen mit **standardisierten Vorgaben**
- b) Codierung (Erfassung) offener Fragen mit **feststehenden numerischen Angaben** (z.B. Zeitangaben, Entfernungsangaben usw.)
- c) Erfassung offener Fragen mit **alphanumerischen Angaben** (z.B. berufliche Tätigkeiten, Umzugsgründe, Orte usw.)
- d) Textformatierung für **computerunterstützte Inhaltsanalyse**

Automatische Datenprüfung

Beim Einrichten der Datenbank wurde jede Variable mit einem oder mehreren Attributen versehen. Ein Teil dieser Attribute erlaubt lediglich die ausführliche Dokumentation der Variablen (Variablenname, Variablenbeschreibung usw.), andere Attribute dagegen sind unerlässlich, da sie der Datenüberprüfung dienen:

- Zuordnung zu einem Datentyp
- Listen der gültigen Einzelwerte und Wertebereiche
- Definition der „Missing Data“

Alle numerischen Daten wurden sofort bei Eingabe im Hinblick auf diese Variablenbestimmung überprüft. War eine Eingabe unmöglich oder unzulässig, wurde dem Benutzer über spezielle Fehlermeldungen sofort angezeigt, was zu korrigieren war. Korrekturen von Fehlern konnten noch während der Eingabe, aber auch später vorgenommen werden. Zu diesem Zweck läßt sich jeder Fall auch nach Abspeicherung in jeder einzelnen Variablen in der Datenbank wiederholt ansprechen und verändern.

Visuelle Kontrolle

Die visuelle Kontrolle bestand nun darin, daß der Rechner eine vollständige Variablenbeschreibung bzw. ein vollständiges Kategorienschema bereithält und nach Eingabe eines numerischen Codes, den entsprechenden Kategorientext (Label) auf dem Bildschirm anzeigt. Die Bereitstellung des Labels durch den Rechner ermöglichte es dem Benutzer, sofort seine eingegebenen Codes zu überprüfen und gegebenenfalls zu korrigieren. Erst danach wurde der Code durch ein erneutes „Return“ endgültig abgespeichert, vorausgesetzt, daß die dann einsetzende automatische Prüfung nicht eine erneute Fehlermeldung anzeigte.

Kategorienschemata konnten aber auch jeder Zeit durch den Befehl „Help“ angefordert werden. Das über den Help-Befehl aufgerufene Kategoriensystem sollte für den Eingabe- oder Codierer nur „als Hilfestellung“ fungieren. **Die Einblendung von verknüpften Daten und Kernvariablen** auf allen oder aber nur bestimmten Masken, bietet eine weitere Kontrollmöglichkeit. Da eine Befragung wie diese – Zeitverläufe nachzeichnende – eine so intensive Datenkontrolle braucht, ist die maschinelle Unterstützung durch entsprechende zugespielte Vergleichsvariablen ein weiterer Schritt zur „sauberen Datenbank“.

Computergestützte Direkteingabe

Das oben beschriebene Eingabesystem enthielt bereits die wesentlichen Grundelemente für die in der zweiten Erhebung implementierte **computergesteuerte Direkteingabe während des Interviews**. Die telefonische Durchführung ermöglichte einen zentralisierten Feldeinsatz unter Supervision, der in einem Spezialstudio der Infratesttochterfirma „Infratel“, München, stattfand. Die während der laufenden Gespräche eingetippten Daten konnten dort sofort in einer größeren Rechenanlage gespeichert werden. Für diese direkten Dateneinträge wurde in Zusammenarbeit mit Infratest und auf der Basis ihrer hauseigenen Software ein entsprechendes Erhebungsinstrument entwickelt und gemeinsam getestet. Dieses steuerte nicht nur die Fragenfolge automatisch, sondern prüfte auch die eingegebenen Daten sofort. Die visuelle Kontrolle wurde durch Rückmeldungen und mit Hilfe von „Einblendungen“ vorheriger (verknüpfter) Daten gewährleistet. Wie im vorangegangenen Kapitel (siehe Seite 11) beschrieben, veränderte sich durch dieses Verfahren nicht nur die Eingaberoutine, sondern auch die Fragenstruktur im einzelnen.

Trotz der Vereinfachung von Fragen liegt das Risiko einer solchen unmittelbaren Dateneintrage auf der Hand. Immerhin sollte die Datenqualität gewahrt bleiben. Da es sich bei dieser Telefonstudie nicht nur um eine Veränderung des Erhebungsprozesses im Rahmen der Lebensverlaufsbefragungen, sondern auch um eine innovative Entwicklung im Bereich von Telefonumfragen handelte, sind intensive Kontrollen während der Gespräche („monitoring“) und nach der Erhebung der Daten (Edition und verstärkte Tonbandüberprüfungen) durchgeführt worden. Eingabefehler waren verschwindend gering und eher seltener als bei der nachträglichen Datenübertragung.

3. Aufbau der Datenbank

Der Begriff SIR-Datenbank umfaßt die gesamte Informationsmenge, die unter einem Datenbank-Namen abgespeichert wird. Dazu gehören nicht nur die Daten selbst, sondern auch deren Beschreibung und alle zusätzlichen Informationen zur Datendefinition. Die Datenbank umfaßt im einzelnen folgende Definitionen:

- a) die einzelnen Records
- b) das Datenformat
- c) die Variablen (Labels, Datentyp)
- d) die zulässigen Werte bzw. Wertbereiche
- e) „Missing Values“ (siehe Kap. 5)

Recordtypen und Definitionen

Die einzelnen Themenkomplexe sind in der SIR-Datenbank in sogenannten „Records“ organisiert. Die SIR-Datenbank enthält Daten in tabellarischer Form, sogenannte Recordtypen oder „Relationen“¹.

Das nächste Schema zeigt die Umsetzung des Fragebogens der Erhebung LV II A in eine Datenstruktur nach Untergliederung in Records, wobei die Buchstaben die einzelnen Recordtypen kennzeichnen, was eine rasche Identifikation aller Bereiche und Einzelfragen erlaubt. So zum Beispiel: Herkunftsfamilie: Mutter = HM, Geschwister = HG; Ausbildung Schule = AS und Ausbildung Beruf = AB; eigene Familie: Partner, Kinder, Enkel = FP, FK, FE usw.

Ein Vergleich der beiden Datenbanken befindet sich in der Recordübersicht im Anhang (S. 4). In diesem kombinierten Verzeichnis sind die Unterschiede zu erkennen, die sich insbesondere auf das in der telefonischen Erhebung gekürzte Fragenprogramm beziehen. Aufgrund der Veränderung der Fragen im Themenkomplex 600 (Ruhestand und Altersvorsorge) wurde dieser Teil nicht mit den entsprechenden Records in LV II A zusammengeführt bzw. in identischen Records abgespeichert, sondern – unter Beibehaltung des Hauptkennbuchstabens R – in separaten Variablen abgelegt, die jedoch ähnliche oder zum Teil genau entsprechende Daten enthalten.

¹ Eine nützliche Arbeitshilfe bietet das Buch von U. Heitfeld: Einführung in das relationale Datenbanksystem SIR-DBMS. Stuttgart, New York 1986.

Abbildung 3: Recordtypen

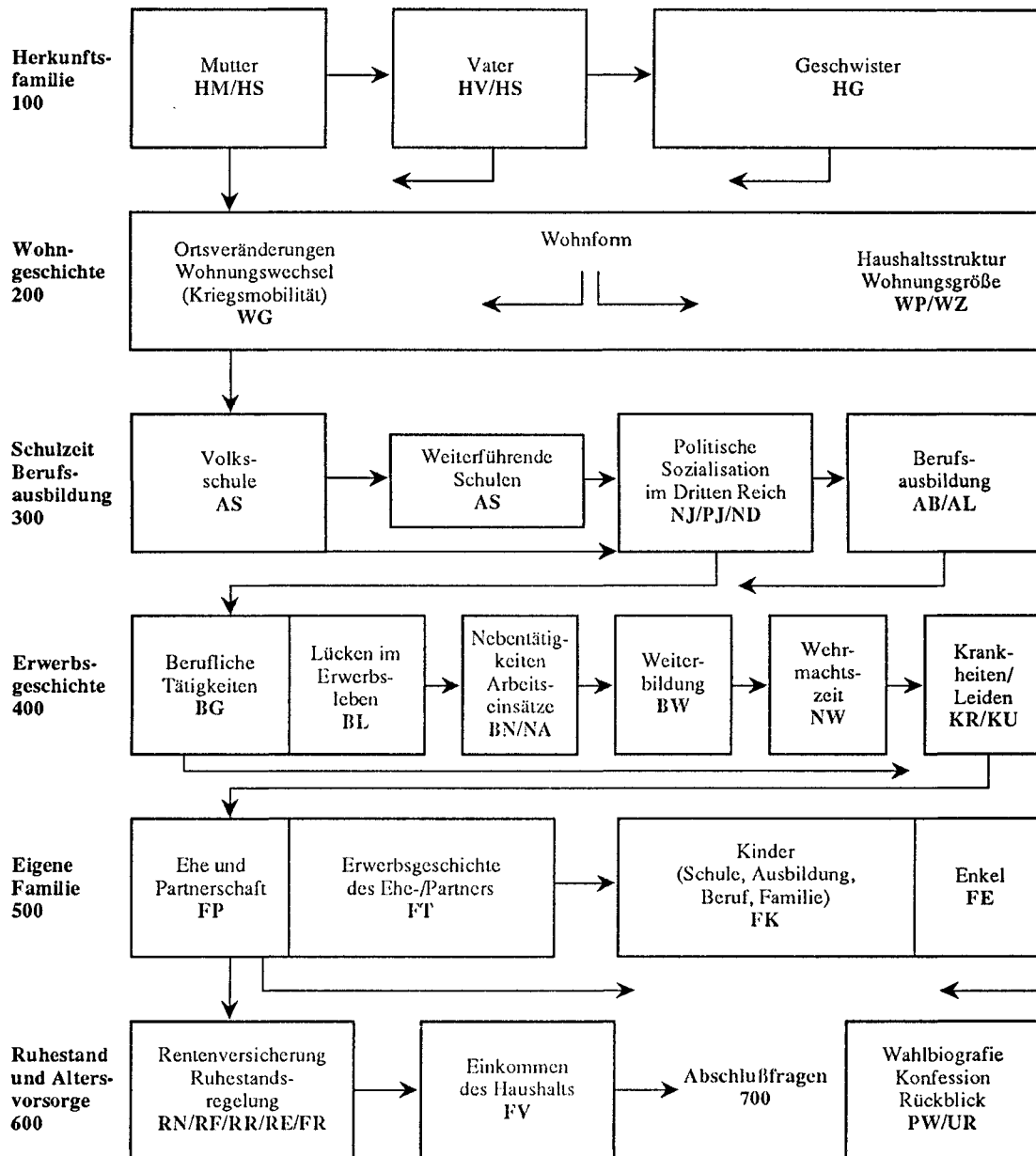

Datenformat

Wie das folgende Beispiel aus der Datenbank LV II A zeigt, enthält jeder Record eine eigene Daten-
beschreibung und ist durch eine eindeutige Nummer sowie einen Namen identifiziert.

Abbildung 4: Datenbankschema – Beispiel

```
DBMS 2.2 (DBMS 2.2 (REV.16.1))
06/08/93 15:16:23 PAGE 44
FILE LV2A RECORD 5 (HG ) DETAILED 15:16:23 06/08/93 PAGE 43

*** RECORD 5 (HG ) DEFINITION ***

-----
RECORD 05 HG ANGABEN ZU GESCHWISTERN (HALB-/
STIEFGESCHWISTER) F 146 - F 155
-----

MAXIMUM NUMBER OF RECORDS/CASE 15
NUMBER OF THIS TYPE IN FILE 1198
LINES IN EACH INPUT RECORD 1
ENTRY USE COUNT 2

SEQUENCE CHECK OFF

CASE IDENTIFIER: AIDN (A)

SORT IDENTIFIER: ( 1) AIDHG (A)

*** INPUT VARIABLE DEFINITIONS ***

C1. AIDN, *FALLNUMMER
INPUT ON LINE: 1
COLUMNS: 1 - 5
FORMAT: I5

DATA TYPE: I*4

R1. AIDHG, * HG-SORT-ID
SECURITY (R/W): 10/30
INPUT ON LINE: 1
COLUMNS: 11 - 12
FORMAT: I2

DATA TYPE: I*1

VALUE LABELS: (1) 1. GESCHWISTER
(2) 2. GESCHWISTER
(3) 3. GESCHWISTER
(4) 4. GESCHWISTER
(5) 5. GESCHWISTER
(6) 6. GESCHWISTER
(7) 7. GESCHWISTER
(8) 8. GESCHWISTER
(9) 9. GESCHWISTER
(10) 10. GESCHWISTER
(11) 11. GESCHWISTER
(12) 12. GESCHWISTER
(13) 13. GESCHWISTER
(14) 14. GESCHWISTER
(15) 15. GESCHWISTER
```

Vernetzung numerischer und alphanumerischer Angaben

In der allerersten Lebensverlaufserhebung (LV I) wurden keine alphanumerischen Daten gespeichert, sondern alle Informationen aus dem Fragebogen in codierter Form abgelegt. Die Anschlußerhebung LV II (wie auch die weiteren Kohortenstudien) haben auch Texte in sogenannten Zeichenketten in der ursprünglichen (wörtlichen) Form mit in die Dokumentation übernommen. Diese wurden entweder bei der späteren Eingabe der Fragebogendaten aus den handschriftlichen Texten maschinenlesbar eingegeben oder während der computergesteuerten Interviews im laufenden Gespräch auf dafür im Display vorgesehene Zeilen direkt eingetippt¹.

¹ Diese Texte sind sowohl bei der Übernahme aus dem Fragebogen als auch beim Eintippen (am Telefon) im laufenden Interview nicht immer frei von Tippfehlern und Verkürzungen. Bei der Telefonstudie gab es außerdem (systembedingte) Probleme mit Umlauten. Diese Texte konnten aus ökonomischen Gründen nicht oder nur an wenigen Stellen formal überarbeitet werden, was ihren Informationsgehalt jedoch nicht entscheidend schmälert.

Auf den sogenannten Eingabedatenbanken (LV2E und LV2TEL) sind alle diese Texte noch integriert und mit den entsprechenden numerischen Werten zu verbinden. Ihre Verknüpfung ist hier am Beispiel der (früheren) Eingabedatenbank (LV II E) schematisiert dargestellt. Derzeit werden (zur Vereinfachung der Handhabung der alphanumerischen Informationen) gesonderte Textdatenbanken (TXT) erstellt, die dann nur noch die **Textvariablen** enthalten.

Abbildung 5: Vernetzung numerischer und alphanumerischer Angaben (LV2E – Datenbank)

	51	52	53	54	55	56	57	58	62	65	66	67	68	72	73	74	04	07	11	27	32	33
	T	T	T	T	T	T	T	T	T	T	T	T	T	T	T	T	HS	WP	PJ	FE	RA	RS
	S	S	B	A	P	A	A	W	3	2	2	2	2	5	5	2						
	C	A	E	U	E	S	A	A	B	B	B	C	C	C	C	D						
									A	A	B	C	A	B	C							
R 00	CIR	-	1	-	-	-	-	-	-	-	-	-	-	-	-	-	-	-	-	-	-	-
R 01	PA	-	1	1	-	-	-	-	-	1	2	1	-	-	x3	-	-	-	-	-	-	-
C 02	HM	1	1	2	1	-	-	-	-	-	-	-	-	-	-	x1	x1	-	-	-	-	-
O 03	HV	1	1	4	1	-	-	-	-	-	-	-	-	-	-	x3	x1	-	-	-	-	-
R 04	HS	-	-	-	-	1	-	-	-	-	-	-	-	-	-	-	-	-	-	-	-	-
D 05	HG	1	1	1	1	-	-	-	-	-	-	-	-	-	-	-	-	-	-	-	-	-
T 06	WG	-	-	-	-	-	-	-	-	-	-	-	2	x1	-	-	-	1	-	-	-	-
Y 07	WP	-	-	-	-	-	-	-	-	-	-	-	-	-	-	-	-	-	-	-	-	-
P 08	WZ	-	-	-	-	1	-	-	-	-	-	-	-	-	-	-	-	-	-	-	-	-
E 09	AS	1	-	-	-	-	-	-	-	-	-	-	-	-	-	-	-	-	-	-	-	-
N 10	NJ	-	-	-	-	-	-	-	1	-	-	-	-	-	x1	-	-	-	-	-	-	-
	11 PJ	-	-	-	-	-	-	-	-	-	-	-	-	-	-	-	-	-	1	-	-	-
	12 ND	-	-	-	-	-	-	-	1	-	-	-	-	x1	-	-	-	-	-	-	-	-
D 13	AB	-	-	1	1	-	1	1	-	-	-	-	-	x1	-	-	-	-	-	-	-	-
E 14	AL	-	-	-	-	-	-	-	-	-	-	-	-	x1	-	-	-	-	-	-	-	-
R 15	BG	-	-	1	-	-	-	-	-	-	-	-	2	x1	-	-	-	-	-	-	-	-
	16 BL	-	-	-	-	-	-	-	1	1	-	-	-	x1	-	-	-	-	-	-	-	-
	17 BN	-	-	1	-	-	-	-	1	-	-	-	-	-	-	-	-	-	-	-	-	-
L 18	NA	-	-	-	1	-	-	-	-	-	-	-	-	x1	-	-	-	-	-	-	-	-
V 19	BW	-	-	-	-	-	-	-	1	-	-	-	-	-	-	-	-	-	-	-	-	-
2 20	NW	-	-	-	-	-	-	x1	-	-	1	-	-	-	-	-	-	-	-	-	-	-
A 21	KR	-	-	-	-	-	-	-	-	-	-	-	-	x1	-	-	-	-	-	-	-	-
	22 KU	-	-	-	-	-	-	-	1	1	-	-	-	-	-	-	-	-	-	-	-	-
	23 FP	-	1	3	1	-	-	-	-	-	-	-	-	-	-	-	-	-	-	-	-	-
D 24	FT	-	-	1	-	-	-	-	-	1	-	-	-	-	-	-	-	-	-	-	-	-
A 25	FK	-	1	1	1	-	-	-	-	-	-	-	-	-	-	-	-	-	-	x1	-	-
T 26	FE	-	-	-	-	-	-	-	-	-	-	-	-	-	-	-	-	-	-	-	-	-
E 27	RN	-	-	-	-	x1	-	-	-	-	x1	-	-	x2	-	-	-	-	-	-	-	-
N 28	RF	-	-	-	-	x1	-	-	-	-	x1	-	-	x2	-	-	-	-	-	x1	x1	-
B 29	RR	-	-	-	-	-	-	-	-	-	-	-	-	x7	-	-	-	-	-	-	x1	x1
A 30	RE	-	-	-	-	-	-	-	-	-	-	-	-	-	x3	-	-	-	-	-	x1	x1
N 31	FV	-	-	-	-	-	-	-	-	-	-	-	-	-	-	-	-	-	-	-	-	-
K 32	PW	-	-	-	-	-	-	-	-	-	-	-	-	-	-	-	-	-	-	-	-	-
	33 FR	-	-	-	-	-	-	-	-	1	-	-	-	x3	-	-	-	-	-	-	-	-
	34 UR	-	-	-	-	-	-	-	-	-	-	-	-	x4	-	-	-	-	-	-	-	-
	35 IN	-	-	-	-	-	-	-	-	-	-	-	-	-	-	-	-	-	-	-	-	-

Interpretation der Vernetzungsmatrix:

Beispiel 1: Record 23 FP enthält drei numerische Variablen, deren alphanumerische Angaben jeweils in genau einem Textrecord 53 TBE abgelegt wurden.

Beispiel 2: Record 01 PA enthält drei Fragen, deren Textangaben x-mal den Record 73 TSC belegen.

In den folgenden Abschnitten werden Besonderheiten der Datenstruktur behandelt und einige weitere Hinweise zu den Daten der Lebensverlaufserhebung gegeben.

4. Sequentielle Datenstruktur: Verlaufsrecords

Ein wesentliches Charakteristikum der Struktur dieser Lebensverlaufsdaten ist nicht nur ihre inhaltliche Verknüpfung (chronologische Kontingenz von Ereignissen), sondern insbesondere die sequentiellen Verknüpfungen von Ereignissen oder Phasen, deren Abgrenzungen bestimmte Ereignisse bzw. Veränderungen darstellen, die in der Erfassung von Lebensgeschichten als „Zustandswechsel“ die (operationalisierten) Meßwerte darstellen. „Gemessen“ wird das Datum einer Veränderung (meist nach Jahres- und Monatszahlen), wobei erst die chronologische Verknüpfung und eine lückenlose Sukzession die Phasen selbst in ihrer Dauer bestimmen läßt.

Typische Verlaufskomplexe sind die **Wohngeschichte** und die **Erwerbskarriere**. Die **Wohngeschichte (WG)** erfaßt alle Wohnphasen einer Person nach genauer Zeitdauer (Anfang bei Geburt bis zum Erhebungszeitpunkt), wobei nicht nur Beginn und Ende eines solchen Zeitabschnitts, sondern für jeden einzelnen weitere spezifische Merkmale erhoben werden. Die **Berufsgeschichte (BG)** umfaßt alle beruflichen Tätigkeiten und Stellen vom Eintritt in das Erwerbsleben bis zum Austritt (Ruhestand oder früheres Verlassen des Arbeitsmarktes). Die einzelnen Phasen („Spells“) werden streng chronologisch abgefragt in jeweils identischen Fragensets.

Abbildung 6: Sequentielle Fragenmodule

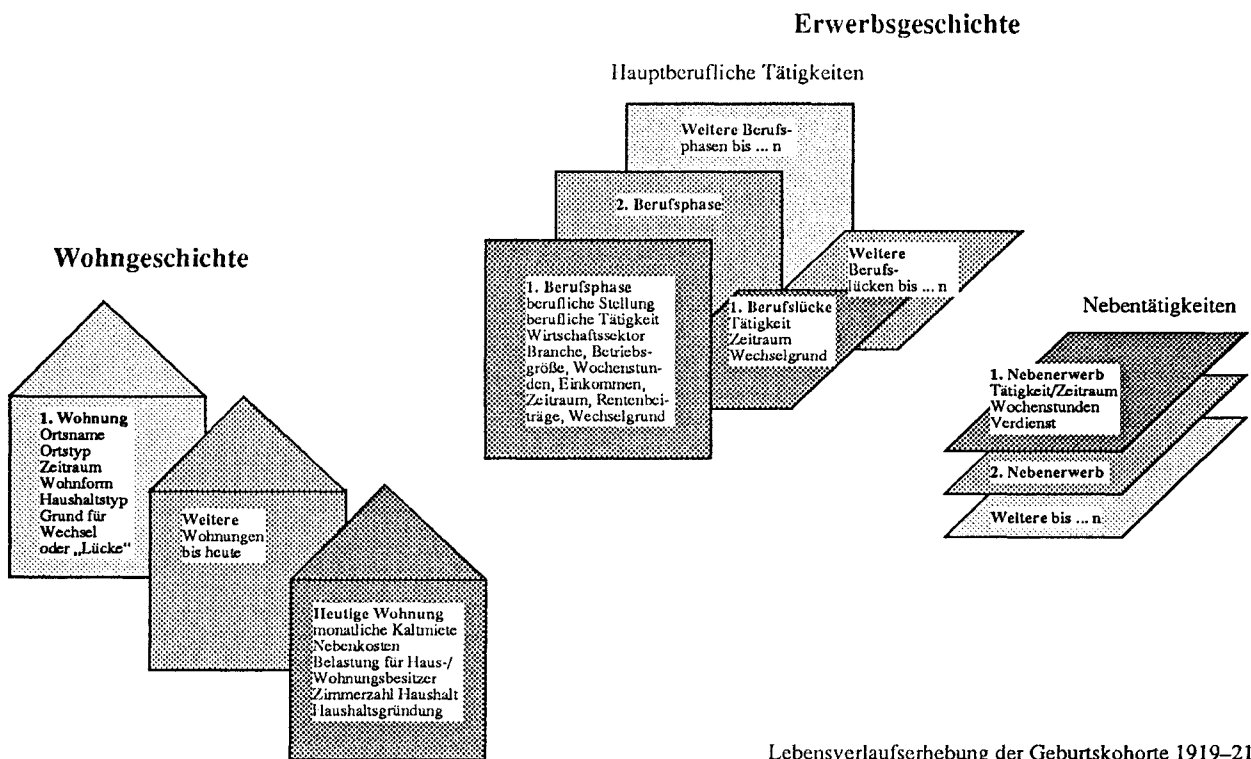

Lebensverlaufserhebung der Geburtskohorte 1919–21

Während die Abgrenzung von „Spells“ in der Erhebung bei der Wohngeschichte relativ leicht ist (jeder Orts- aber auch Wohnungswechsel innerhalb von Gemeinden oder im gleichen Gebäude leitet einen neuen Abschnitt ein), so ist die Definition von Phasen der Berufsgeschichte weitaus komplizierter. Eine Sequenz bestimmt sich hier durch ein Bündel von Bedingungen, die sich nur schwer in die Fragetexte und Intervieweranweisungen umsetzen ließen und selbst dann, wenn sie richtig verstanden wurden, vom Interviewer nicht so leicht zu vermitteln waren. Ein „Stellenwechsel“ kann auch innerhalb eines Betriebes erfolgen. Da Statuswechsel ein wichtiges Merkmal ist, mußten Veränderungen in der beruflichen Stellung genau erfaßt werden. Auch ein Wechsel der Tätigkeit kann von Bedeutung sein, da die Zuweisung der ISCO Berufsklassifizierung (siehe Kap. 5) eine Basisinformation zur Entwicklung von Erwerbsabläufen darstellt¹. Das folgende Schema (aus dem Editionshandbuch) zeigt die Kriterien für einen Phasenwechsel in der Berufsgeschichte. Im Fragebogen LV II A (siehe Methodendokumentation, Teil II) werden die beiden Verlaufsthemenbereiche in ihrer Struktur aus dem Matrizenformat deutlich.

Abbildung 7: Spellwechsel im Erwerbsverlauf (7 Kombinationsmöglichkeiten anhand eines Beispiels)

<u>Nur</u> Tätigkeitswechsel	Von Landarbeiterin zur Küchenhilfe als Arbeiterin (Aushilfe) im Landgasthof
<u>Nur</u> Betriebswechsel	Küchenhilfe in Werksküche
<u>Nur</u> Statuswechsel	Angestellte Beiköchin im gleichen Betrieb
<u>Tätigkeits-</u> <u>und</u> <u>Betriebswechsel</u>	Kantinenausgabe und Einkauf im Krankenhaus
<u>Tätigkeits-</u> <u>und</u> <u>Statuswechsel</u>	2. Chefköchin/leitende Angestellte im gleichen Krankenhaus
<u>Status-</u> <u>und</u> <u>Betriebswechsel</u>	Köchin, als Mithelfende im Familienbetrieb
<u>Tätigkeits-</u> <u>und</u> <u>Status-</u> <u>und</u> <u>Betriebswechsel</u>	Selbständige Gastwirtin im eigenen (anderen) Betrieb

¹ In den beiden („großen“) Verlaufsrecords sind – nicht zuletzt mit Hilfe einer intensiven Edition und Nachrecherchen – die einzelnen Phasen detailliert nachgezeichnet, was durch die inhaltliche Überprüfung der Chronologie jedes Einzelfalles, aber auch durch die Vergleiche zu jüngeren Kohorten plausibel wird (Häufigkeiten und Durchschnittswerte der Spells liegen in dieser ältesten Kohorte deutlich höher).

Bei Erfassung der Wohn- und Berufsverläufe gab es in dieser Kohorte nicht nur zusätzlichen Datenanfall aufgrund der größeren Lebensspanne, sondern auch historisch bedingte Erhebungsprobleme. Häufige längere Abwesenheiten in der Kriegs- und Nachkriegszeit, meist verbunden mit vielen Ortswechseln, unterbrachen die „normalen“ Wohn- und Berufsverläufe in dieser Generation. Es herrschten ungewöhnliche Wohnsituationen (Flucht, Notunterkünfte, wohnsitzlose Phasen). Betriebe wurden verlegt oder änderten ihren Charakter (Umstellung auf Rüstungsproduktion). Es war ein besonderes Anliegen dieser Studie, auch diese Ereignisse mit abzubilden. Im Vergleich zu LV I wurden alle Unterbrechungszeiten (Lücken) im Detail und in der chronologischen Abfolge erhoben.

In der Datenbank sind die „Spells“ oder einzelne Sequenzen ebenfalls **chronologisch** abgelegt und zwar immer auf den **gleichen Variablen**. Zu unterscheiden sind sie durch die sogenannte **SORT-ID (Sortierungs-Identifikationsnummer)**, die selbst als Variable zu Beginn eines Records an zweiter Stelle (nach der Fallnummer) steht.

Jede Variable eines Verlaufsrecords hat also eine (individuell, nach Fall) unterschiedliche Anzahl an „Spells“ für die einzelnen Phasen oder Personen. Die Häufigkeiten der SORT-ID = Variable ist auf das Maximum hin angelegt. Unter der gleichen Variablenkennung können also beliebig viele unterschiedliche Werte stehen (z.B. 20 Wohnorte oder 25 Berufsabschnitte). In dieser Weise sind auch die einzelnen Phasen der schulischen und beruflichen Ausbildung (Record AS und AB) sowie die „Zwischenspells“ oder Lücken (AL = Ausbildungslücke und BL = Berufslücke) organisiert.

Das gleiche Prinzip gilt für Records, in denen Daten für **unterschiedliche Personen des gleichen Typus** enthalten sind (Geschwister, Ehe-/Partner, Kinder, Enkel). Auch sie sind nach SORT-ID hierarchisch geordnet und zwar ebenfalls in chronologischer Reihenfolge (vom Erstgeborenen bis zum Jüngsten, von der ersten Ehe bis zur letzten Ehe oder derzeitigen Lebensgemeinschaft). Sofern Stiefmütter oder Stiefväter vorhanden sind, erhielten sie die SORT-ID 2 (erhoben wurden – bei mehreren Stief-/Pflegeeltern – jeweils nur Daten für die Person, bei denen der oder die Befragte die längste Zeit in ihrer Kindheit lebte).

Zu beachten ist die zusätzliche zweite Sortiervariable im Record Enkel (FE = Familie/Enkel). Die erste Variable SORT-ID 1 steht hier für das Kind der Zielperson, die zweite (KIND/KIND) für die Reihenfolge deren Kinder. Wie im folgenden Beispiel veranschaulicht ist, bezeichnet die Kombination 1, 3 das dritte (Enkel-)Kind des ältesten Kindes der befragten Person. Man sollte diese „Baumstruktur“ der Daten bei der Retrievalerstellung beachten¹.

Abbildung 8: Beispiel einer Baumstruktur der (numerischen) Zuordnung von Enkeln (Kindeskindern)

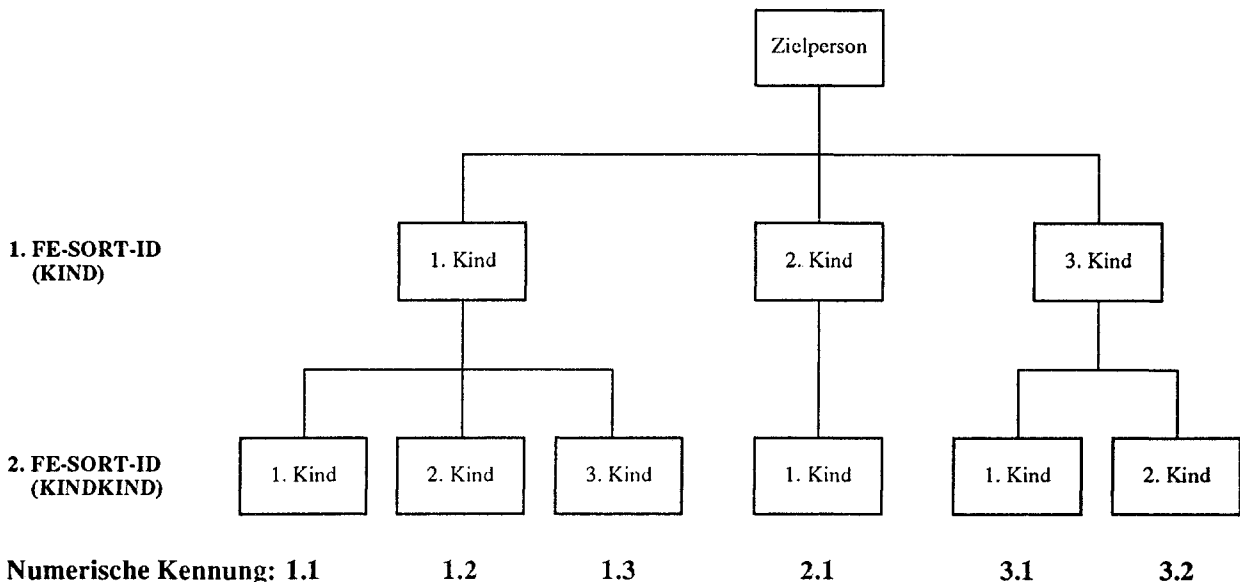

¹ Eine ähnliche Struktur wurde für die unterschiedlichen Renten der Zielperson und des Ehepartners benutzt.

5. Die „fehlenden Werte“ („Missing Values“)

In der Behandlung von Lebensverlaufsdaten muß auf die sogenannten „Missing Data“ besonders geachtet werden. Dies erfordert schon der **Verlaufscharakter** der Daten. In der Verknüpfung von Sequenzen (Errechnung der Zeitdauer) erweisen sich fehlende Einzelwerte als störend. In der Edition der Interviewprotokolle und in den Nachrecherchen war es eine der wichtigsten Aufgaben, fehlende Daten möglichst noch zu **rekonstruieren** oder auch **nachzuerheben** (siehe nähere Erläuterung in der Editionsdocumentation). Für die Zeitdaten wurden in den Verlaufsteilen spezielle „**Substitutionswerte**“ (z.B. sogenannte „künstliche Monate“, siehe Codebuch Einführungsteil) eingeführt, um einen chronologisch lückenlosen Prozeß zu gewährleisten.

Eine besondere Behandlung erfuhren die „Missings“ auch schon in der Erhebung. Da die Fragen meist retrospektive Rekonstruktionen beinhalteten, war der Kategorie „weiß nicht (mehr)“ besondere Aufmerksamkeit zu schenken. Zur Verminderung von Datenlücken wurden an manchen Stellen auch **approximative Werte** zugelassen, deren Zuordnung später in der Edition (LV II A) erfolgte oder auf dem Bildschirm zur Feldcodierung (LV II TA) und als „Sonstige“ Textzeile vorgegeben war (z.B. Jahreszeiten statt exakte Monate oder Umschreibungen wie „zu Kriegsbeginn“).

In Anbetracht der zum Teil „sensitiven“ bzw. immer sehr persönlichen Fragen zu – möglicherweise nicht gern erinnerten – Lebensereignissen mußte auch der (partiellen) Angabenverweigerung Bedeutung zugemessen werden. Obwohl man die „Missing“-Kategorien normalerweise nicht gern in Fragebogen vorgibt, da sie von Interviewern (mutmaßlich) bevorzugt benutzt werden, wurde von fehlenden Werten im Lebensverlaufserhebungsinstrument häufig Gebrauch gemacht. Eine Differenzierung dieser Werte ist für die Edition und die Beurteilung der Datenqualität wichtig. Die üblicherweise häufig gebrauchte Sammelkategorie „Keine Angabe“ durfte praktisch nicht vorkommen. Sie wurde in der Regel in der Edition vergeben, um fehlende Angaben zu einem rekonstruierten Ereignis zu definieren (z.B. bei Übertragung von Episoden, die aus einem Verlaufsteil in einen anderen übernommen wurden, wie Lücken durch Kriegseinsatz, die in der Erwerbsgeschichte vergessen worden sind). Obwohl allgemein vermutet wird, daß telefonische Befragungen eher Verweigerung von Antworten provozieren, wurde die Kategorie „verweigert“ auf den Masken mit vorgegeben. Wie im Methodenbericht im einzelnen beschrieben wird, sind durch diese Vorgaben und das veränderte Erhebungsmedium keine dramatischen Effekte hervorgerufen worden. Die oben angeführte These der „Suggestivität“ solcher Vorgaben kann bezweifelt werden. Wie aus der Variablenbeschreibung im Anhang zu ersehen ist, wurden die sogenannten „Missings“ in der Telefonerhebung noch häufiger vorgegeben als im Papierfragebogen. Dieses in der Umfragetechnik eher unübliche Verfahren wurde bereits bei der Gestaltung der „Masken“ für die einzelnen Fragen systematisch mit einbezogen. Da in jedes einzelne Bildschirmdisplay (Maske) nur gültige (nach Wertebereichen kontrollierte) Werte eingegeben werden mußten, damit das Erscheinen einer anschließenden Frage ausgelöst werden konnte, war es nötig, fehlende Angaben als „gültige Werte“ zuzulassen. Eine differenzierende Definition für diese fehlenden Daten empfahl sich schon aus Gründen der Überprüfung, der für diesen Interviewtyp ungewöhnlichen Erhebungsmethode. Die Interviewerstäbe wurden (in beiden Erhebungen) darauf hingewiesen, wie mit den Codierungen für fehlende Werte zu verfahren ist. Für die Analyse haben die fehlenden Werte insofern Bedeutung, weil sie Hinweise auf besondere Probleme in der Erinnerungsleistung und auf Sensitivität der Themen geben können.

Von wenigen (gesondert gekennzeichneten) Ausnahmen abgesehen orientiert sich die Codierung fehlender Werte an dem von ZUMA, Mannheim (Zentrum für Umfragen, Methoden und Analysen), eingeführten Standardkategorien (bei mehrstelligen Variablen ist Code 7 und 8 von der ersten Stelle an mit 9 aufgefüllt):

- 7, 97, 997 usw. = Angabe verweigert
- 8, 98, 998 usw. = Weiß nicht
- 9, 99, 999 usw. = Keine Angabe (K.A.)
- 0, 00, 000 usw. = Trifft nicht zu (TNZ)

Sofern keine besonderen Hinweise vorhanden sind, gelten diese Definitionen für die in dem Variablenverzeichnis aufgeführten fehlenden Werte. Abweichungen von diesem Standardcode gibt es unter anderem bei einstelligen Variablen, in denen diese Werte eine inhaltliche Zuordnung haben, die nicht geändert werden sollte, da es sich zumeist um ebenfalls schon als Standard geltende Kategorienschemata handelte (so z.B. einige in der Standarddemographie und auch in der Erhebung LV I gebräuchlichen soziostrukturellen Variablen wie Schul- und Berufsabschlüsse).

Besonders zu beachten ist auch die abweichende Zuordnung von „Missing“-Codes in der Umsetzung von ISCO-Werten (Unter-/Hauptgruppen sowie Prestige-Scores nach Treiman und Wegener, siehe Abschnitt 6: Berufsangaben).

Bei der Erstellung der Kategorienschemata für die zusammengesetzten (aus mehreren Variablen bestehenden) Codes für Texte aus offenen Fragen (siehe insbesondere den Schlüssel für Angaben über „Krankheiten“ und die Fragen des Records 34 UR) hat die „0“ jeweils besondere Bedeutung.

Für die Kombination der Datenbanken LV II A und LV II TA ist zu beachten, daß – durch die unterschiedlichen Erhebungsmethoden bedingt – insbesondere die Codes 7 und 9 sich in ihrer Bedeutung nicht immer völlig entsprechen. Angabenverweigerungen, die insgesamt sehr selten vorkommen, waren in der mündlichen Erhebung nicht vorgegeben und wurden wohl auch von Interviewern möglichst vermieden oder die explizite (wörtliche) Definition, die in der Schulung für solche Fälle geübt wurde, vergessen. Vermutlich verbergen sich hinter den Fragen ohne Angaben auch Verweigerungen (in diesem Zusammenhang ist ein Vergleich der Einkommensvariablen beider Datenbanken interessant). Während in der mündlichen Erhebung (LV II A-Daten) eine überhaupt fehlende Angabe (9 = K.A.) auch für das Vergessen bzw. Weglassen von Fragen oder deren Protokollierung steht, sind in den Daten der Telefonbefragung unter dem Code „Keine Angabe“ fehlende Werte zu verstehen, die durch editorische Bearbeitungen entstanden sind oder fehlende Mehrfachnennungen kennzeichnen.

Ein besonderes Problem stellt der TNZ-Code dar. Die Instrumente der Lebensverlaufsstudie zeichnen sich durch ein besonders kompliziertes, mit vielen Filterungen beladenes Fragenprogramm aus. Die 0 = TNZ steht in der Regel für ausgefilterte Gruppen, die oft **nicht mit einer einzigen Definition** zu erfassen sind. Um ein einfaches Beispiel zu nennen: Eine Frage nach dem Beruf der Mutter in einem definierten Zeitraum kann in mehreren Konstellationen nicht zutreffen: Mütter sind unbekannt (auch das gab es), früher verstorben, haben keinen Beruf ausgeübt oder die Frage ist nicht gestellt worden, weil die Zielperson in diesem Zeitraum bei einer Stiefmutter aufwuchs. Die „Genese“ der „0“-Kategorie ist meist aus den vorangegangenen Variablen mehr oder weniger leicht zu rekonstruieren und sollte in dieser Weise Beachtung finden, wenn es für die Analyse inhaltlich Bedeutung haben kann. Der Versuch, alle 0-Werte in der oben angedeuteten Differenzierung zu definieren, wurde wieder aufgegeben, da das Format des SIR-Programms schon mit den anderen „Missings“ Probleme brachte. Die Einschränkung der Anzahl fehlender Werte in den SIR-Datenbanken hat generell zu Inkonsistenzen und damit zu „Schönheitsfehlern“ in der Systematik geführt. So wird „0“ unter anderem auch als Leerstelle im Datensatz aufgeführt.

Für bestimmte fehlende Werte wurden (insbesondere in der späteren Telefonerhebung) zusätzliche Codierungen (als zulässige Werte) eingeführt (z.B. „95“ für fehlende Informationen über dritte Personen oder Ereignisse, „96“ für Daten, die zwar vorhanden, aber nicht codierbar waren). Zum größten Teil wurden solche detaillierten Unterscheidungen in den Analysedatenbanken auf „99“

gesetzt und nur dann (auf dem Sondercodes „95“ und „96“) erhalten, wenn es von inhaltlichen Interesse schien.

Besondere Beachtung ist erforderlich bei zugewiesenen Nullwerten in sogenannten **verschränkten Variablen**. Manche Angaben zu offenen Fragen sind nach mehreren (zu kombinierenden) Kategorienschemata codiert, so zum Beispiel die Aspekte „Körper“ und „Funktion“ zu den Krankheitsbezeichnungen.

Jedes Verschlüsselungsschema stellt eine eigene Variable dar. Sofern in der zu codierenden Einzelangabe kein codierbarer Aspekt enthalten ist, wird „0“ als Wert angegeben. Die Verknüpfung dieser „Mehrfachvariablen“ (pro Nennung) ist durch die Sukzession in der Variablenfolge leicht zu erkennen (nähere Einzelheiten sind dem Codebuch zu entnehmen).

Im folgenden Schema ist an einem Beispiel eine solche „Verschränkung“ dargestellt.

Abbildung 9: Variablenkombination (Abschlußfrage: Lebensbewertung)

Nennungen ¹	CODIERASPEKTE (Kategorienschemata)		
	I. Person(en)bereich	II. Angesprochene Bedingungen	III. Bewertungen, Einstufungen
VARIABLEN zur 1. Nennung	AUR 45	AUR 46	AUR 47
VARIABLEN zur 2. Nennung	AUR 48	AUR 49	AUR 50
VARIABLEN zur 3. Nennung	AUR 51	AUR 52	AUR 53
VARIABLEN zur 4. Nennung	AUR 54	AUR 55	AUR 56
VARIABLEN zur 5. Nennung	AUR 57	AUR 58	AUR 59
VARIABLEN zur 6. Nennung	AUR 60	AUR 61	AUR 62
VARIABLEN zur 7. Nennung	AUR 63	AUR 64	AUR 65
VARIABLEN zur 8. Nennung	AUR 66	AUR 67	AUR 68
VARIABLEN zur 9. Nennung	AUR 69	AUR 70	AUR 71
VARIABLEN zur 10. Nennung	AUR 72	AUR 73	AUR 74

¹ Als Nennungen werden Textteile von Angaben bezeichnet, die eine „Analyseeinheit“ bilden, die in sich wiederum in einzelne „Codiereinheiten“ (Aspekte) gegliedert ist.

6. Berufsangaben in der Datenbank

Die **Klassifizierung von Berufen** ist in den Lebensverlaufsdaten eine **häufig wiederkehrende Variable**. Das auf der nächsten Seite dargestellte Übersichtsschema zeigt die entsprechenden Records und ihre Spezifikationen.

Bei im einzelnen angepaßten Fragetexten, die Zeitraum, Personenbezug oder Fokussierung (Hauptberuf) beinhalten, wird diese offene Frage immer identisch gehandhabt (Tätigkeitsbeschreibung und Berufsbezeichnung) und nach einem **Standardcode (ISCO = „International Standard Classification of Occupation“)** automatisch und manuell verschlüsselt¹. Dieser dreistellige Code wurde dann zusätzlich in zwei weitere Variablen jeweils umgesetzt (Untergruppe und Hauptgruppe) und dient als Grundlage für die Generierung von sogenannten **„Prestige-Scores“**. Deren numerische Werte geben die empirisch entwickelten **Positionen auf einer Skala von Berufsprestigeeinstufungen** an.

In den Datenbanken sind die beiden Prestige-Scores **„TREIMAN“** und **„WEGENER“** enthalten. Da der Wegener-Score erst später – nach Erhebung der Datensätze – zugespielt werden konnte, ist diese Variable (nicht der thematischen Systematik folgend) meist am Ende eines Records hinzugefügt worden.

¹ Nähere Beschreibungen und Literaturhinweise sind dem Codebuch (Teil IV, Komplex B) zu entnehmen, das auch das umfangreiche Kategorienschema enthält.

Abbildung 10: Übersichtsschema der erhobenen Berufsbezeichnungen (ISCO) nach Personenbezug und Spezifikation¹

Herkunftsfamilie			Zielperson	Ehe-/Partner	Kinder
Mutter/Stiefmutter	Vater/Stiefvater	Geschwister			
Erlerner Beruf					
HM06 subjektive Einschätzung, formale Ausbildung nicht erforderlich	HV07 subjektive Einschätzung, formale Ausbildung nicht erforderlich		PA09 Berufswunsch AB01 Berufsausbildungsarten AB07 Ausbildungsziele (alle Ausbildungen)	FP09	
Ausgeübter Beruf					
HM12 überwiegende Tätigkeit der Mutter bis zum 16. Lebensjahr der Zp	HV13 Hauptberuf des Vaters, wenn Zp 15 Jahre alt HV18 Beruf vorher HV23 letzter Beruf vor Tod/- Rente	HG07 überwiegend im Erwerbsleben	BG01 alle Tätigkeiten im Erwerbsverlauf BN01 alle Nebentätigkeiten	FP15 Beruf vor Ehe FP21 in Ehe FP58 letzte in Ehe FT01 alle Tätigkeiten seit Ehe-/Partnerschaft	FK09 überwiegend

¹ Die angegebenen Variablennamen beziehen sich auf beide Studien.
 Bis auf den Verlaufskomplex FT01 (Erwerbsgeschichte des Ehepartners) sind alle anderen Variablen auch in der Telefonstudie enthalten.

ANHANG

SYNOPTISCHE DARSTELLUNG DER ANALYSEDATENBANKEN

**Persönliche/mündliche Erhebung 1985/86 (LV2 A)
Computerunterstützte Telefonerhebung 1987/88 (LV2 TA)**

Index, Lesehinweise und Erläuterungen

LV II A: Analysedatenbank der mündlichen/persönlichen Erhebung (Aufruf-titel: LV2A)¹

LV II TA: Analysedatenbank der Telefonerhebung (Aufruf-titel LV2TA)¹

Value Labels: **Abkürzungen der Verschlüsselungskategorien.**
Die notwendige Verkürzung im Datenbankschema ist semantisch nicht immer eindeutig oder vollständig. Genauere Beschreibungen der Bedeutungsgehalte sind dem Codebuch zu entnehmen.

- (Strich): In der Spalte „Fragenummern“ gibt ein Spiegelstrich an, daß die Frage in der entsprechenden Erhebung (bzw. in der Datenbank an dieser Stelle) **nicht vorhanden ist**.
Spiegelstriche in diesen Feldern geben an, daß in der entsprechenden Datenbank kein Record existiert (keine Fallnummer).
Die **Fragenummern** kennzeichnen damit die **Schnittmenge** der erhobenen Variablen aus beiden Studien.

Leerfelder: In den zwei rechten Spalten bedeuten Leerfelder, daß zu dieser Variable **keine explizite Frage** zugeordnet ist.
Die Abgrenzung der verschiedenen Records ist durch Seitenumbruch gekennzeichnet. Ein Seitenwechsel innerhalb einzelner Records (freie Stellen) wurde dann benutzt, wenn längere Kategorienlisten möglichst zusammenhängend dargestellt werden sollten.

KP: **K**ontakt**p**rotokoll (Datensatz der Methoden- und Stichprobendaten LV II A)

Zp: **Z**iel**p**erson (= befragte Person)

KURSIVSCHRIFT: *Sondervariablen oder zusätzliche Codierungen in der Telefonstudie (TA)*

(INFRASCOPE): Daten aus der Vorerhebung zur Stichprobenerstellung der Telefonstudie (Sonderdatei). Einige Variablen aus dem Kurzinterview wurden (ohne nochmalige Frage) in die Erhebung mit eingespielt („gesetzt“). Bei der wiederholten Erhebung einer Frage in dem (langen) Lebensverlaufsinterview ergaben sich in einigen Fällen Inkonsistenzen, die absichtlich nicht bereinigt wurden.

System *Hinweis darauf, daß diese Daten nicht von den Befragten stammen, sondern durch entsprechende Programmierungen vom computergestützten Befragungssystem erstellt wurden.*

ISCO International Standard Classification of Occupation

UGR Berufs-Untergruppe

HGR Berufs-Hauptgruppe

TREI TREIMAN-Prestigescore

WEG WEGENER-Prestigescore

¹ Da die Aufruf-titel erst später festgelegt wurden, sind in allen Dokumentationen die Arbeitstitel (LV II A und LV II T oder TA) benutzt worden.

Variablenbereiche

Recordübersicht in Kurzform

Record		Kurztitel der Variablenbereiche	Datenbank	
Nr.	Name		LV2A	LV2TA
01	PA	Allgemeine Personenangaben	+	+
02	HM	Angaben zur leiblichen Mutter (Stief-/Pflegemutter)	+	+
03	HV	Angaben zum leiblichen Vater (Stief-/Pflegevater)	+	+
04	HS	Angaben zum Zeitraum des Zusammenlebens mit Stief-/Pflegemutter/Stief-/Pflegevater	+	-
05	HG	Angaben zu Geschwistern (Halb-/Stiefgeschwister)	+	+
06	WG	Angaben zu Wohnungswechsel/Ortsveränderungen und Wohnform	+	+
07	WP	Angaben zur Haushaltsstruktur und Wohnungsgröße	+	+
08	WZ	Angaben zu zeitweise anwesenden Personen im Haushalt	+	-
09	AS	Angaben zur allgemeinbildenden Schulzeit	+	+
10	NJ	Angaben zur Mitgliedschaft in HJ und BDM	+	-
11	PJ	Angaben zur Mitgliedschaft in Nicht-NS-Organisationen	+	-
12	ND	Angaben zum RAD, Land-/Pflichtjahr	+	-
13	AB	Angaben zur beruflichen Ausbildung	+	+
14	AL	Angaben zu Unterbrechungen/Lücken von der schulischen Ausbildung bis zur ersten Erwerbstätigkeit	+	+
15	BG	Angaben zum Erwerbsverlauf	+	+
16	BL	Angaben zu beruflichen Ausfallzeiten/Erwerbslücken	+	+
17	BN	Angaben zu Nebentätigkeiten	+	+
18	NA	Angaben zu Arbeitseinsätzen in der NS- und Nachkriegszeit	+	-
19	BW	Angaben zur beruflichen Weiterbildung	+	-
20	NW	Angaben zum Wehrdienst der Zielperson	+	-

Record		Kurztitel der Variablenbereiche	Datenbank	
Nr.	Name		LV2A	LV2TA
21	KR	Angaben zur Krankengeschichte	+	+
22	KU	Angaben zur Kur	+	-
23	FP	Angaben zu Ehe/Partnerschaft	+	+
24	FT	Angaben zum Erwerbsverlauf des Ehepartners/Partners	+	-
25	FK	Angaben zu den Kindern	+	+
26	FE	Angaben zu den Enkeln	+	-
27	RN	Angaben zur Rentenversorgung Nie-Berufstätiger	+	-
28	RF	Angaben zur Rentenversorgung von Frührentnern	+	-
29	RR	Angaben zur Rentenversorgung von Rentnern mit Antritt Ruhestand nach Erreichen der Altersgrenze oder mit vorgezogenem Ruhestand	+	-
30	RE	Angaben zur Rentenversorgung von derzeit noch Erwerbstätigen	+	-
31	FV	Angaben zum Nettoeinkommen des Haushaltes	+	-
32	PW	Angaben zu den Bundestagswahlen	+	-
33	FR	Angaben zum Ruhestand des derzeitigen/letzten (Ehe-)/Partners	+	-
34	UR	Beurteilung des Berufslebens, der Familie, des Lebens und Abschlußfrage	+	+
35	IN	Information zur Bearbeitung des Fragebogens	+	+
36	-	Textinformationen (existieren nur auf Eingabedatenbank)		
37	AD	<i>Angaben zu Arbeitseinsätzen Nicht-Berufstätiger</i>	-	+
38	RZ	<i>Angaben zur Rentenversorgung derzeit noch Erwerbstätiger</i>	-	+
39	RU	<i>Angaben zur Versorgung Berufs- und Erwerbsunfähiger</i>	-	+
40	RB	<i>Angaben zur Altersversorgung</i>	-	+
41	RT	<i>Angaben zu Rentenbeiträgen und sonstigen Alterseinkommen</i>	-	+

+ = Record ist in Datenbank enthalten.

- = Record ist in Datenbank nicht vorhanden.

Variablenverzeichnis

RECORD 01 PA - Allgemeine Personenangaben -

Variablen- kennung	Variablenname Value Labels	Spalten	Missing Values	Fragennummern	
				LVII A	LVII TA
AIDN	FALLNUMMER	1-5			
APA01	GESCHLECHT (1) MÄNNLICH (2) WEIBLICH	11	(9) (7) (8)		
APA02	GEBURTSTAG	12-13	(99) (97) (98)	100	101
APA03	GEBURTSMONAT (01) JANUAR BIS (12) DEZEMBER	14-15	(99) (97) (98)	100	101
APA04	HAUSHALTSGRÜNDUNG JAHR (95) NIE HAUSHALT GEGRÜNDET	16-17	(99) (97) (98)	212	234
APA05	HAUSHALTSGRÜNDUNG MONAT (01) JANUAR BIS (12) DEZEMBER (21) BIS (32) KÜNSTLICHE MONATE (SIEHE CODEBUCH) (95) NIE HAUSHALT GEGRÜNDET	18-19	(99) (97) (98)	212	234
APA06	ALLGEMEINE SCHULPFLICHT	20-21	(99) (98)	304	-
APA07	9. SCHULJAHR I. HJ-LANDDIENST (1) JA (2) NEIN	22	(9) (0) (8)	305	-
APA08	SCHULABSCHLUSS (1) SONDERSCHULABSCHLUSS (2) VOLKS-/HAUPTSCHULE OHNE ABSCHLUSS (3) VOLKS-/HAUPTSCHULE MIT ABSCHLUSS (4) MITTLERE REIFE (5) FACHHOCHSCHULREIFE (6) ABITUR (7) KEIN ABSCHLUSS	23	(9) (8)	312	305
APA09	BERUFSWUNSCH - ISCO (666) WUSSTE NICHT, WELCHEN BERUF (669) KEINE SELBSTBESTIMMTE WAHL (997) WOLLTE KEINEN BERUF ERGREIFEN	24-26	(9) (8)	320	310
APA10	BERUFSWUNSCH - PRESTIGE (TREI)	27-28	(0)	320	310
APA11	BERUFSWUNSCH - UGR.	29-31	(109) (108) (000)	320	310
APA12	BERUFSWUNSCH - HGR.	32-33	(10) (09) (00)	320	310
APA13	VERWIRKLICHUNG BERUFSWUNSCH (1) GLEICH (2) NICHT GLEICH, ERST SPÄTER (3) ÜBERHAUPT NICHT	34	(9) (0) (8)	321	-

Variablen- kennung	Variablenname Value Labels	Spalten	Missing Values	Frageummern	
				LVII A	LVII TA
APA14 APA15	NICHT VERWIRKLICHTER BERUFSWUNSCH 1. NENNUNG 2. NENNUNG (11) MANGEL AN SCHULAUSBILDUNGSMÖGLICHKEITEN (12) MANGEL AN AUSBILDUNGS-/ARBEITSPLÄTZEN (13) STANDORT ARBEITSPLATZ (14) NICHT ERFÜLLBARE ZUGANGSVORAUSSETZUNG (15) NICHT AKZEPTIERBARE ZUGANGSVORAUSSETZUNG (16) DISKREPANZ BERATUNGSSTELLE (17) ZEITLICHE PLANUNG (19) SONSTIGES ZUM BERUFSZUGANG (21) AUSBILDUNGSDAUER (22) ARBEITSBEDINGUNGEN SELBST (23) BETRIEBSKLIMA (24) VERDIENST IM WUNSCHBERUF (25) SCHLECHTE BERUFSAUSSICHTEN (29) SONSTIGES ZUM ARBEITSPLATZ (30) PRIVATE, FAMILIÄRE GRÜNDE ALLGEMEIN (31) FEHLENDE SCHULISCHE VORAUSSETZUNG (32) HEIRAT, EIGENE FAMILIE (33) GESUNDHEIT (34) DISKREPANZ MIT ELTERN (35) ANFORDERUNG IM ELTERLICHEN BETRIEB (36) DISKREPANZ MIT SONSTIGEN PERSONEN (37) FAMILIE IM WEITESTEN SINNE (38) MANGELNDE EIGENE FÄHIGKEIT (48) FINANZIELLE GRÜNDE (49) SONSTIGE PRIVATE, FAMILIÄRE GRÜNDE (51) WIRTSCHAFTLICHE, POLITISCHE BEDINGUNGEN ALLG. (52) KRIEG UND KRIEGSFOLGEN (53) STAATLICHE PFLICHTEN (54) MÄNNER-, FRAUENBERUF (55) POLITISCHE ÜBERZEUGUNG VATER (59) SONSTIGE GESELLSCHAFTL., STAATL. BEDINGUNGEN (61) KEINE MÖGLICHKEITEN (62) WOLLTE NICHT MEHR (63) ZWANG OHNE NÄHERE ERLÄUTERUNG (69) SONSTIGE ALLGEMEINAUSSAGEN (80) SONSTIGE NICHT ZUORDENBARE GRÜNDE	35-36 37-38	(99) (97) (98)	322	-
APA16	TÄTIGKEIT NACH SCHULZEIT (1) BERUFSAUSBILDUNG NACH SCHULE (2) ERST SPÄTER BEGONNEN (3) KEINE BERUFSAUSBILDUNG BEGONNEN (4) BEGINN ERWERB (5) FORTBILDUNGSSCHULE	39	(9) (7) (8)	323 325	321
APA17	WIEDEREINGLIEDERUNG (0) NICHT BERUFSTÄTIG (1) JA (2) NEIN (3) HATTE ARBEITSPLATZ	40		442	-
APA18 APA19	SCHWIERIGKEIT WIEDEREINGLIEDERUNG 1. NENNUNG 2. NENNUNG (1) ARBEITSLOSIGKEIT ALLGEMEIN (2) BRANCHENSPEZIFISCHER ARBEITSMARKT (3) ORTSBEDINGT/ARBEITSMARKT (4) NICHT EINGLIEDERUNG GEWÜNSCHT, DA ALTER BERUF (5) UNFREIWILLIGER/PROBLEMAT. STELLENWECHSEL (6) KONKURS, STELLENABBAU ALTER BETRIEB (7) SCHLIESSUNG ALTER BETRIEB (8) GELD, BEZAHLUNG (19) SONSTIGES ZUM BERUF/ARBEITSMARKT (20) WIRTSCHAFT ALLGEMEIN (21) POLITIK, KRIEG, FLUCHT (22) WEHRMACHT, GEFANGENSCHAFT (23) DISKRIMINIERUNGSTENDENZEN (29) SONSTIGE POLIT./GESELLSCHAFTL. SCHWIERIGKEITEN (30) PERSÖNLICHE SCHWIERIGKEITEN ALLGEMEIN (31) GESUNDHEIT, KRIEGSVERLETZUNG (39) SONSTIGE PERSÖNLICHE GRÜNDE	41-42 43-44	(99) (97) (98)	443	-

Variablen- kennung	Variablenname Value Labels	Spalten	Missing Values	Fragennummern	
				LVII A	LVII TA
APA20	PARAGRAPH 131 (1) JA (2) NEIN	45	(9) (0) (8)	444	-
APA21	GESUNDHEIT (ENDE ERWERBSLEBEN) (0) NOCH ERWERBSTÄTIG (1) JA (BEEINTRÄCHTIGT) (2) KEINE BEEINTRÄCHTIGUNG	46-47	(99) (97) (98)	456	<i>siehe APA62</i>
APA22 APA24	KRANKHEIT (ENDE ERWERBSLEBEN) 1. NENNUNG (KÖRPER) 2. NENNUNG (KÖRPER) (00) TEILBEREICH NICHT GENANNT (10) KOPF ALLGEMEIN (11) GEHIRN, GEHIRNHAUT (12) AUGEN (13) OHREN (14) NASE, KIEFERHÖHLE (15) MUND, ZUNGE, LIPPEN (16) HALS (17) SCHÄDEL (20) KÖRPER ALLGEMEIN (21) KNOCHEN, WIRBELSÄULE (22) HERZ, KREISLAUF, BLUT (23) GEFÄSSE, KRAMPFADERN (24) SCHILDDRÜSE, DRÜSEN (25) LEBER, GALLE, BAUCHSPEICHELDRÜSE (26) MAGEN, DARM, BAUCH (27) LUNGE, ATEMWEGE (28) ARME, HÄNDE, FINGER (29) BEINE, FÜSSE, SCHENKEL (31) MUSKELN, BÄNDER, SEHNEN (32) NERVENSYSTEM (33) NIEREN, BLASE (34) GELENKE, HÜFTE, KNIE (35) UNTERLEIB, BECKEN (36) BRUST (37) GEWEBE (38) HODEN, PENIS, PROSTATA (40) HAUT ALLGEMEIN (41) GESICHT (42) KÖRPERHAUT (43) EXTREMITÄTEN	48-49 52-53	Gesamtcode APA22/23 APA24/25 (9999) (9998) (9997)	456	-

Variablenkennung	Variablenname Value Labels	Spalten	Missing Values	Frageummern	
				LVII A	LVII TA
APA23 APA25	KRANKHEIT (ENDE ERWERBSLEBEN) 1. NENNUNG (FUNKTION) 2. NENNUNG (FUNKTION) (00) TEILBEREICH NICHT GENANNT (10) BEWEGEN, ARBEIT ALLGEMEIN (11) STEHEN (12) GEHEN, LAUFEN (13) SITZEN (14) LIEGEN (15) BÜCKEN (16) GREIFEN (17) HEBEN (18) EKZEME, SCHUPPENFLECHTE (19) KOMPLIKATIONEN GEBURT/SCHWANGERSCHAFT (20) BLUTUNGEN (21) DIABETES (22) ARTHROSE (23) HEUSCHNUPFEN (24) SCHLAGANFALL (25) MULTIPLE SKLEROSE (26) DEPRESSIONEN (27) THROMBOSE, EMBOLIE (28) ABTREIBUNG (29) NARKOLEPSIE, ENCEPHALITIS (30) SINNESWAHRNEHMUNG ALLGEMEIN (31) SEHEN (32) HÖREN, TAUBHEIT (33) SPRECHEN (34) ATMEN (35) FÜHLEN, ÜBEREMPFINDLICHKEIT (36) VERDAUUNG (37) ERINNERUNGSVERMÖGEN (38) DEHNUNG, ZERRUNG, RISS (39) LÄHMUNG, STEIFHEIT (40) SCHMERZEN, UNFALL, KRANKHEIT (41) HUSTEN, BRONCHITIS (42) INFEKT (43) ENTZÜNDUNG (44) FEHLER, FEHLFUNKTION, VERSAGEN (45) GESCHWÜR, TUMOR (46) ALLERGIE (49) MISSBILDUNG, VERKRÜMMUNG (50) AMPUTATION, REDUZIERUNG (51) BRUCH, BRÜCHE (52) STEINE (53) ZIRRHOSE (54) ARTHRITIS, RHEUMA, GICHT (55) ASTHMA (56) ALKOHOLISMUS (57) INFARKT (58) RACHITIS (59) KREBS (60) TUBERKULOSE, TB(C) (61) KINDERLÄHMUNG (62) MALARIA (63) ZUSAMMENBRUCH, KOLLAPS (64) RUHR, (PARA-)TYPHUS (65) DIPHTERIE (66) GELBSUCHT (67) EPILEPSIE (68) VIRUSKRANKHEIT (69) MIGRÄNE (70) BEHANDLUNG, THERAPIE (71) MEDIKAMENTENEINNAHME (72) OPERATION (73) LAUFENDE BEHANDLUNG, ARZTBESUCHE (80) SONSTIGES LEIDEN (81) SPASMUS, SPASTIK (82) SILIKOSE, STAUBLUNGE (83) MASERN, SCHARLACH (84) ERSCHÜTTERUNG (85) HYPO-, HYPERTONIE, BLUTDRUCK (86) VERGIFTUNG (87) ERFRIERUNG (88) SCHUSSVERLETZUNG, STECKSCHUSS, GRANATSPLITTER	50-51 54-55	APA22/23 APA24/25	456	-

Variablen- kennung	Variablenname Value Labels	Spalten	Missing Values	Frageummern	
				LVII A	LVII TA
	(89) KRIEGSVERLETZUNG ALLGEMEIN (90) VERLETZUNG ALLGEMEIN (91) HÄMORRHOIDEN (92) ÜBERGEWICHT, FETTSUCHT (93) BEHINDERUNG, SCHWERBESCHÄDIGUNG				
APA26	FAMILIENSTAND (1) VERHEIRATET, ZUSAMMEN LEBEND (2) VERHEIRATET, GETRENNT MIT PARTNER (3) VERHEIRATET, GETRENNT OHNE PARTNER (4) GESCHIEDEN, OHNE PARTNER (5) GESCHIEDEN, MIT NEUEM PARTNER ZUSAMMEN (6) VERWITWET, OHNE PARTNER (7) VERWITWET, MIT PARTNER ZUSAMMEN (8) LEDIG, OHNE PARTNER (9) LEDIG, MIT PARTNER ZUSAMMEN	56-57	(99) (97) (98)	500	501
APA27	ERSTE HEIRAT JAHR	58-59	(99) (97) (98)	501A	504 505 510
APA28	ERSTE HEIRAT MONAT (IN LVII T NUR FÜR DIE LETZTE EHE)	60-61	(99) (98) (97)	501A	(510)
APA29	LETZTER PARTNER: EHEP./LEBENSPARTNER (0) LEDIG OHNE PARTNER (1) EHEPARTNER (2) PARTNER	62	-	501B	501 502
APA30	RUHESTAND (1) NIE ERWERBSTÄTIG GEWESEN (2) NOCH ERWERBSTÄTIG (3) RUHESTAND NACH ALTERSGRENZE (4) VORGEZOGENER RUHESTAND (5) ERWERBSLEBEN ABGEBROCHEN	63	-	600	-
APA31	MONATLICHES NETTO-HH-EINKOMMEN (99996) NICHT CODIERBAR	64-68	(99999) (99997) (99998)	641	712
APA32	DERZEITIGE RELIGION (1) RÖMISCH-KATHOLISCHE KIRCHE (2) EVANGELISCHE KIRCHE (3) EVANGELISCHE FREIKIRCHE (4) ANDERE RELIGIONEN (5) KEINE RELIGIONSGEMEINSCHAFT (6) NEUAPOSTOLISCH	69	(9) (7) (8)	701	801
APA33	RELIGION VOR WECHSEL (1) RÖMISCH-KATHOLISCHE KIRCHE (2) EVANGELISCHE KIRCHE (3) EVANGELISCHE FREIKIRCHE (4) ANDERE RELIGIONEN (5) KEINE RELIGIONSGEMEINSCHAFT (6) NEUAPOSTOLISCH	70	(9) (7) (8)	702	-
APA34	GRÜNDE FÜR WECHSEL RELIGION (1) AUSTRITT ALLGEMEIN (2) WEGEN KIRCHENSTEUER, UNZUFRIEDEN (3) WIEDEREINTRITT NACH NS-ZEIT (4) AUSTRITT AUS EVANGELISCHER KIRCHE (5) AUSTRITT AUS KATHOLISCHER KIRCHE (6) HEIRAT/MANN/FAMILIE ZULIEBE	71-72	(9) (7) (8)	702	-
APA35	JAHR DES WECHSELS	73-74	(99) (97) (98)	702	-
APA36	STAATSANGEHÖRIGKEIT JAHR (1) SEIT GEBURT (95) NICHT DEUTSCH	75-76	(99) (97) (98)	703	(INFRA- SCOPE)

Variablen- kennung	Variablenname Value Labels	Spalten	Missing Values	Fragennummern	
				LVII A	LVII TA
APA37	2. STAATSANGEHÖRIGKEIT (1) NIEDERLÄNDISCHE (2) FRANZÖSISCHE (95) KEINE ZWEITE STAATSANGEHÖRIGKEIT	77-78	(99) (97) (98)	703	-
APA38	AUTODIDAKTISCHE WEITERBILDUNG (01) BEHÖRDE, VERWALTUNG (02) BUNDESWEHR, POLIZEI (03) SCHULEN, UNIVERSITÄTEN (04) POST, BAHN (09) SONSTIGE ZUM ÖFFENTLICHEN DIENST (10) KAUFMÄNNISCHE BÜROTÄTIGKEIT (11) VERKAUF: SCHULUNGSASPEKT (12) BETRIEBSWIRTSCHAFT (13) ARBEITNEHMERBEREICH (14) POLITISCHE BILDUNG (15) SPRACHEN (19) SONSTIGE KAUFMÄNNISCHE/STAATSPOLITISCHE (20) HANDWERK ALLGEMEIN (21) METALLVERARBEITUNG (22) SCHWEISSER (23) ELEKTRIK (24) DRUCK (25) BAU: MAURER, GIPSER USW. (26) NAHRUNGSMITTEL (27) SCHÖNHEITSPFLEGE (28) TEXTILPFLEGE (29) BEFÖRDERUNG UND TRANSPORT (30) LANDWIRTSCHAFT (31) HAUSWIRTSCHAFT (32) BERGBAU, SPRENGTECHNIK (39) SONST. HANDWERKL., LANDWIRTSCH., HAUSWIRTSCH. (40) TECHNISCHE, NATURWISSENSCHAFTLICHE ALLGEMEIN (41) EDV (42) REFA (43) SICHERHEIT, KATASTROPHENSCHUTZ (44) CHEMIE (45) MASCHINENBAU (46) PHYSIK, METEOROLOGIE (47) ELEKTROTECHNIK (48) BAU: STATIK, ARCHITEKTUR (49) TECHNISCHES ZEICHNEN (51) PÄDAGOGIK, PSYCHOLOGIE (52) SOZIALWISSENSCHAFTEN (53) PHILOLOGIE (59) SONST. TECHNISCHE, NATUR-/GEISTESWISSENSCHAFT (60) KIRCHLICHE, SOZIALE, GESUNDHEITLICHE ALLGEMEIN (61) THERAPIE (63) MEDIZIN (64) PHARMAZIE (69) SONST. I. KIRCHL., SOZIALEN, GESUNDHEITL. BEREICH (70) KUNST (71) MUSIK (72) MEDIEN (73) SPORT (79) SONSTIGE KUNST UND MEDIEN (80) FÜHRUNG ALLGEMEIN (81) RHETORIK (89) SONSTIGES ZUM FÜHRUNGSBEREICH (90) KEINEM BEREICH ZUZUORDNEN (91) VERSCHIEDENE KURSE OHNE ANGABEN (92) ALLGEMEINBILDUNG (93) NICHT INHALTLICH SPEZIFIZIERTER KURS (94) VERSCHIEDENE BETRIEBSINTERNE KURSE (95) EIN BETRIEBSINTERNER KURS	79-80	(99) (97) (98)	431	-
APA39	INTERVIEW JAHR	81-82		KP	<i>gesetzt</i>
APA40	INTERVIEW MONAT	83-84		KP	<i>gesetzt</i>
APA41	INTERVIEW TAG	85-86	(99) (98)	KP	<i>gesetzt</i>
APA42	BERUFSWUNSCH - PRESTIGE (WEG)	87-90	(0)	320	310

Variablenkennung	Variablenname Value Labels	Spalten	Missing Values	Fragennummern	
				LVII A	LVII TA
APA51	ANZAHL KINDER (LEIBLICH) (95) KEINE LEIBLICHEN KINDER	91-92	(97)	-	102
APA52	ANZAHL KINDER (ADOPTIV) (95) KEINE ADOPTIVKINDER	93-94	(97)	-	102
APA53	ANZAHL KINDER (STIEF) (95) KEINE STIEF-/PFLEGEKINDER	95-96	(97)	-	102
APA54	FAMILIENSTAND (FILTER) (1) VERHEIRATET (2) VERWITWET (3) GESCHIEDEN (4) LEDIG	97	(7)	-	103
APA55	STIEF-/PFLEGEMUTTER (1) JA (2) NEIN	98	(7) (8)	-	115
APA56	ÜBERWIEGEND MUTTER ODER STIEF-/PFLEGEMUTTER (1) LÄNGER BEI LEIBLICHER MUTTER (2) GLEICHER ZEITRAUM (3) LÄNGER STIEF-/PFLEGEMUTTER	99	(7) (8)	-	116
APA57	STIEF-/PFLEGEVATER (1) JA (2) NEIN	100	(7) (8)	-	145
APA58	ÜBERWIEGEND VATER ODER STIEF-/PFLEGEVATER (1) LÄNGER BEI LEIBLICHEM VATER (2) GLEICHER ZEITRAUM (3) LÄNGER STIEF-/PFLEGEVATER	101	(7) (8)	-	146
APA59	MONATLICHE KALTMIETE (DERZEITIGER HH) (9995) KEINE MIETE	102-105	(9996) (9997) (9998) (9999)	-	232
APA60	INCLUSIVE NEBENKOSTEN (1) JA (2) NEIN	106	-	-	232
APA61	MONATLICHE BELASTUNG FÜR BESITZER (9995) KEINE BELASTUNG	107-110	(9997) (9998) (9999)	-	233
APA62	GESUNDHEITLICHE GRÜNDE ENDE ERWERB (0) TRIFFT NICHT ZU, DA NOCH BERUFSTÄTIG (1) AUSSCHLAGGEBENDE ROLLE (2) ZUSÄTZLICHE ROLLE (3) ÜBERHAUPT KEINE ROLLE	111	(7) (8) (9)	-	452
APA63	ANZAHL PERSONEN EIGENES EINKOMMEN (6) 6 PERSONEN UND MEHR	112	(7) (8) (9)	-	710
APA64	SCHÄTZUNG HH-EINKOMMEN (1) UNTER 1.000 DM (2) ZWISCHEN 1.000 UND 2.000 DM (3) ZWISCHEN 2.000 UND 3.000 DM (4) ÜBER 3.000 DM	113	(7) (8) (9)	-	713
APA65	ANZAHL PERSONEN IM HAUSHALT (1) LEBE ALLEIN	114-115	(97) (98) (99)	-	104
APA66	IM HAUSHALT: EHEPARTNER (0) NEIN (1) JA	116	(7) (8)	-	105

Variablenkennung	Variablenname Value Labels	Spalten	Missing Values	Frage-nummern	
				LVII A	LVII TA
APA67	IM HAUSHALT: LEBENSPARTNER (0) NEIN (1) JA	117	(7) (8)	-	105
APA68	IM HAUSHALT: SOHN/SCHWIEGERSOHN (ANZAHL)	118-119	(97) (98) (99)	-	105
APA69	IM HH: TOCHTER/SCHWIEGERTOCHTER (ANZAHL)	120-121	(97) (98) (99)	-	105
APA70	IM HAUSHALT: ENKELKINDER (ANZAHL)	122-123	(97) (98) (99)	-	105
APA71	IM HAUSHALT: SCHWESTER (ANZAHL)	124-125	(97) (98) (99)	-	105
APA72	IM HAUSHALT: BRUDER (ANZAHL)	126-127	(97) (98) (99)	-	105
APA73	IM HAUSHALT: SONSTIGE VERWANDTE (ANZAHL)	128-129	(97) (98) (99)	-	105
APA74	IM HAUSHALT: NICHT-VERWANDTE (ANZAHL)	130-131	(97) (98) (99)	-	105
APA75	SONSTIGE EINKÜNFTE ZIELPERSON	11-16	(999997) (999998) (999999)	-	709
APA76	SONSTIGE EINKÜNFTE EhePARTNER	17-22	(999997) (999998) (999999)	-	709
APA77	EINKOMMEN ANDERER HH-MITGLIEDER	23-28	(999997) (999998) (999999)	-	711
APA78	ERWERBSMINDERUNG/BEHINDERTEN-AUSWEIS (1) JA (2) NEIN	29	(9)	-	484
APA79	GEWICHTUNGSFAKTOR	30-33	-	-	(INFRA-SCOPE)
APA80	INFRASCOPE: KONFESSION (1) KATHOLISCH (2) EVANGELISCH (3) ANDERE (5) KEINE	34	-	-	(INFRA-SCOPE)
APA81	INFRASCOPE: SCHULBILDUNG (1) ABITUR (2) MITTLERE REIFE (3) VOLKSSCHULE	35	-	-	(INFRA-SCOPE)
APA82	INFRASCOPE: PAGINIERNUMMER	36-40	-	-	(INFRA-SCOPE)
APA83	INFRASCOPE: GESCHLECHT (1) MÄNNLICH (2) WEIBLICH	41	-	-	(INFRA-SCOPE)

Variablen- kennung	Variablenname Value Labels	Spalten	Missing Values	Frageummern	
				LVII A	LVII TA
APA84	INFRASCOPE: FAMILIENSTAND (1) VERHEIRATET (2) VERWITWET (3) GESCHIEDEN (4) LEDIG	42	-	-	(INFRA- SCOPE)
APA85	INFRASCOPE: HAUSHALTSGRÖSSE	43	-	-	(INFRA- SCOPE)
APA86	INFRASCOPE: ANZAHL ÜBER 14 JAHRE	44	-	-	(INFRA- SCOPE)
APA96	NACHGEHOLTER SCHULABSCHLUSS (1) SONDERSCHULABSCHLUSS (3) VOLKS-/HAUPTSCHULABSCHLUSS (4) MITTLERE REIFE (5) FACHHOCHSCHULREIFE (6) ABITUR	45	(7) (8) (9) (0) Keinen nachgeholt	-	308

RECORD 02 HM - Angaben zur leiblichen Mutter (Stief-/Pflegemutter) -

Variablen- kennung	Variablenname Value Labels	Spalten	Missing Values	Fragenummern	
				LVII A	LVII TA
AIDN	FALLNUMMER	1-5			
AIDHM	HM-SORT-ID (1) MUTTER (2) STIEF-/PFLEGEMUTTER	11			
AHM01	MUTTER (LEIBLICH) GEBURTSJAHR (9996) MUTTER UNBEKANT	12-15	(9999) (9997) (9998)	101	111
AHM02	MUTTER (LEIBLICH) LEBT NOCH (1) JA (2) NEIN	16-17	(9) (7) (8)	102	112
AHM03	MUTTER (LEIBLICH) STERBEJAHR	18-19	(99) (97) (98)	103	113
AHM04	SCHULBESUCH (1) HILFS-/SONDERSCHULE (3) VOLKSSCHULE (4) MITTELSCHULE/BÜRGERSCHULE (6) HÖHERE SCHULE (7) SONSTIGE (ANDERE) SCHULE (9) KEINE (NIE) SCHULE BESUCHT	20-21	(99) (97) (98) (00) Mutter unbekannt	106 113	117m 117sp
AHM05	SCHULABSCHLUSS (1) SONDERSCHULABSCHLUSS (2) VOLKS-/HAUPTSCHULE OHNE ABSCHLUSS (3) VOLKS-/HAUPTSCHULE MIT ABSCHLUSS (4) MITTLERE REIFE (5) FACHHOCHSCHULREIFE (6) ABITUR (7) KEIN ABSCHLUSS (9) KEINE ANGABE/VERWEIGERT	22	(8) Weiß nicht	107 114	118m 118sp
AHM06	ERLERNTER BERUF - ISCO (666) MUTTER HAT KEINEN BERUF ERLERNT	23-25	(9) (8)	108 115	119m 119sp
AHM07	ERLERNTER BERUF - PRESTIGE (TREI)	26-27	(0)	108 115	119m 119sp
AHM08	ERLERNTER BERUF - UGR.	28-30	(109) (108) (000)	108 115	119m 119sp
AHM09	ERLERNTER BERUF - HGR.	31-32	(10) (09) (00)	108 115	119m 119sp
AHM10	BERUFAUSBILDUNG (1) GEWERBLICHE LEHRE (2) KAUFMÄNNISCHE LEHRE/VERWALTUNGSLEHRE (3) HAUSWIRTSCHAFTS-/LANDWIRTSCHAFTSLEHRE (4) BERUFSFACHSCHULABSCHLUSS (5) PRAKTIKUM/VOLONTARIAT (6) MEISTER (7) FACHHOCHSCHULE (8) UNIVERSITÄT (9) KEINE AUSBILDUNG/OHNE ABSCHLUSS	33-34	(99) (98) (97) (00) Keinen Beruf erlernt	109 116	120m 120sp

Variablenkennung	Variablenname Value Labels	Spalten	Missing Values	Frageummern	
				LVII A	LVII TA
AHM11	BERUFSTÄTIG BIS 16 JAHRE (1) NIE BERUFSTÄTIG (2) ZEITWEISE BERUFSTÄTIG (3) IMMER BERUFSTÄTIG (4) ZEITWEISE MITHELLENDE FAMILIENANGEHÖRIGE (5) IMMER MITHELLENDE FAMILIENANGEHÖRIGE (6) HEIMARBEIT (7) IM GEBURTSJAHR DER ZIELPERSON VERSTORBEN (9) KEINE ANGABE/VERWEIGERT	35	(0) Mutter unbekannt oder verstorben (8)	110 117	121m 121sp
AHM12	HAUPTBERUF - ISCO	36-38	(9) (8)	111 118	122m/sp 123m/sp
AHM13	HAUPTBERUF - PRESTIGE (TREI)	39-40	(0)	111 118	122m/sp 123m/sp
AHM14	HAUPTBERUF - UGR.	41-43	(109) (108) (000)	111 118	122m/sp 123m/sp
AHM15	HAUPTBERUF - HGR.	44-45	(10) (09) (00)	111 118	122m/sp 123m/sp
AHM16	BERUFLICHE STELLUNG (10) LANDWIRT UNTER 10 HA (11) LANDWIRT 10 BIS 20 HA (12) LANDWIRT 20 BIS 50 HA (13) LANDWIRT 50 HA UND MEHR (15) AKADEMISCHER BERUF, 1 MITARBEITER ODER ALLEIN (16) AKADEMISCHER BERUF, 2-9 MITARBEITER (17) AKADEMISCHER BERUF, 10 UND MEHR MITARBEITER (18) LANDWIRT MIT UNBEKANNTER NUTZFLÄCHE (19) LANDWIRT OHNE NÄHERE ANGABEN (20) HEIMARBEIT (21) SELBSTÄNDIG, 1 MITARBEITER ODER ALLEIN (22) SELBSTÄNDIG, 2-9 MITARBEITER (23) SELBSTÄNDIG, 10-49 MITARBEITER (24) SELBSTÄNDIG, 50 UND MEHR MITARBEITER (28) SELBSTÄNDIG, NÄHERE DEFINITION NICHT GEWUSST (29) SELBSTÄNDIG OHNE NÄHERE ANGABEN (30) FAMILIENHILFE (40) BEAMTE EINFACHER DIENST (41) BEAMTE MITTLERER DIENST (42) BEAMTE GEHOBENER DIENST (43) BEAMTE HÖHERER DIENST (48) BEAMTE MIT UNBEKANNTEM STATUS (49) BEAMTE OHNE WEITERE ANGABEN (50) WERKMEISTER (51) ANGESTELLTE MIT EINFACHER TÄTIGKEIT (52) ANGESTELLTE MIT SCHWERER TÄTIGKEIT (53) ANGESTELLTE MIT VERANTWORTLICHER TÄTIGKEIT (54) ANGESTELLTE MIT FÜHRENDE TÄTIGKEIT (58) ANGESTELLTE MIT UNBEKANNTEM STATUS (59) ANGESTELLTE OHNE WEITERE ANGABEN (60) UNGELERNTER ARBEITER (61) ANGELEHNTER ARBEITER (62) FACHARBEITER (63) VORARBEITER (64) MEISTER (68) ARBEITER MIT UNBEKANNTEM STATUS (69) ARBEITER OHNE WEITERE ANGABEN	46-47	(99) (97) (98)	112 119	125m/sp 126m/sp 127m/sp 130m/sp 131m/sp 132m/sp
AHM17	LÄNGERE ZEIT STIEF-/PFLEGEMUTTER (2. HS-SORT)	48		104	siehe APA55
AHM18	MITGL. MUTTER NSDAP - JAHR (0) MUTTER VERSTORBEN (95) KEIN NSDAP-MITGLIED	49-50	(99) (97) (98)	316b	-

Variablen- kennung	Variablenname Value Labels	Spalten	Missing Values	Fragenummern	
				LVII A	LVII TA
AHM19	MITGL. MUTTER NS-ORGANISATION (00) MUTTER VERSTORBEN (01) SA (02) STAHLHELM (03) DAF (04) NSKK, NS-KFZ-KORPS (05) NS-WOHLFAHRT (06) NS-FRAUENSCHAFT (07) NS-STUDENTENBUND (19) SONSTIGE (95) KEINER NS-ORGANISATION ANGEHÖRIG	51-52	(99) (98)	316b	-
AHM20	ERLERNTER BERUF - PRESTIGE (WEG)	53-56	(0)	108 115	119m 119sp
AHM21	HAUPTBERUF - PRESTIGE (WEG)	57-60	(0)	111 118	122m 122sp 123m 123sp
AHM51	BERUFLICHE STELLUNG (FILTER) (2) SELBSTÄNDIGE (3) FAMILIENMITTLIFE (4) BEAMTE (5) ANGESTELLTE (6) ARBEITER	61	(7) (8) (9)	-	124
AHM52	SELBSTÄNDIG (FILTER) (1) SELBSTÄNDIGE LANDWIRTE (2) FREIBERUFLICHE AKADEMIKER (3) SELBSTÄNDIGE IN HANDEL, GEWERBE (4) SONSTIGE FREIBERUFLICHE	62	(7) (8) (9)	-	128
AHM53	BEWIRTSCHAFT. LANDWIRTSCHAFT (1) GEMEINSAM MIT EHEMANN (2) MIT SONSTIGEN PERSONEN (3) ALLEIN	63	(7) (8) (9)	-	129
AHM54	EIGENTÜMER BETRIEB (1) GROSSELTERN (2) VATER (3) SONSTIGEN VERWANDTEN	64	(7) (8) (9)	-	133
AHM55	BERUFSAUSBILDUNG 2. NENNUNG (0) TRIFFT NICHT ZU (KEINE 2. NENNUNG) (1) GEWERBLICHE LEHRE (2) KAUFMÄNNISCHE LEHRE/VERWALTUNGSLEHRE (3) HAUSWIRTSCHAFTS-/LANDWIRTSCHAFTSLEHRE (4) BERUFSFACHSCHULABSCHLUSS (5) BERUFLICHES PRAKTIKUM/VOLONTARIAT (6) MEISTER/TECHNIKER (7) FACHHOCHSCHULE (8) UNIVERSITÄT	65-66	(99) (98) (97)	-	120m 120sp

RECORD 03 HV - Angaben zum leiblichen Vater (Stief-/Pflegevater) -

Variablen- kennung	Variablenname Value Labels	Spalten	Missing Values	Frageummern	
				LVII A	LVII TA
AIDN	FALLNUMMER	1-5			
AIDHV	HV-SORT-ID (1) VATER (2) STIEF-/PFLEGEVATER	11			
AHV01	VATER (LEIBLICH) GEBURTSJAHR (9996) VATER UNBEKANNT	12-15	(9999) (9997) (9998)	120	141
AHV02	VATER (LEIBLICH) LEBT NOCH (1) JA (2) NEIN	16-17	(9) (7) (8)	121	142
AHV03	VATER (LEIBLICH) STERBEJAHR	18-19	(99) (97) (98)	122	143
AHV04	HEIRATSJAHR (LEIBLICHE ELTERN) (9996) ELTERN WAREN NICHT VERHEIRATET	20-23	(9999) (9997) (9998)	123	144
AHV05	SCHULBESUCH (1) HILFS-/SONDERSCHULE (3) VOLKSSCHULE (4) MITTELSCHULE/BÜRGERSCHULE (6) HÖHERE SCHULE (7) SONSTIGE (ANDERE) SCHULE (9) KEINE (NIE) SCHULE BESUCHT	24-25	(99) (98) (97) (00) Vater unbekannt	126 134	147
AHV06	SCHULABSCHLUSS (1) SONDERSCHULABSCHLUSS (2) VOLKS-/HAUPTSCHULE OHNE ABSCHLUSS (3) VOLKS-/HAUPTSCHULE MIT ABSCHLUSS (4) MITTLERE REIFE (5) FACHHOCHSCHULREIFE (6) ABITUR (7) KEIN ABSCHLUSS (9) KEINE ANGABE/VERWEIGERT	26	(8) Weiß nicht	127 135	148 148 SV
AHV07	ERLERNTER BERUF - ISCO (666) VATER KEINEN BERUF ERLERNT	27-29	(9) (8)	128 136	149 149 SV
AHV08	ERLERNTER BERUF - PRESTIGE (TREI)	30-31	(0)	128 136	149 149 SV
AHV09	ERLERNTER BERUF - UGR.	32-34	(109) (108) (000)	128 136	149 149 SV
AHV10	ERLERNTER BERUF - HGR.	35-36	(10) (09) (00)	128 136	149 149 SV
AHV11	BERUFAUSBILDUNG (1) GEWERBLICHE LEHRE (2) KAUFMÄNNISCHE LEHRE/VERWALTUNGSLEHRE (3) HAUSWIRTSCHAFTS-/LANDWIRTSCHAFTSLEHRE (4) BERUFSFACHSCHULE (5) PRAKTIKUM/VOLONTARIAT (6) MEISTER (7) FACHHOCHSCHULE (8) UNIVERSITÄT (9) KEINE AUSBILDUNG/OHNE ABSCHLUSS	37-38	(99) (98) (97) (00) Keinen Beruf erlernt	129 137	150 150 SV

Variablen- kennung	Variablenname Value Labels	Spalten	Missing Values	Fragennummern	
				LVII A	LVII TA
AHV12	BERUFSTÄTIG ALS ZP 15 JAHRE (1) VOLL BERUFSTÄTIG (2) IN AUSBILDUNG (3) ARBEITSLOS (4) HAFT. LAGER. ANSTALT (5) IN RENTE, PENSION (6) BEREITS VERSTORBEN	39	(9) (8)	130 138	151 151 SV
AHV13	BERUF - ISCO - ZP 15 JAHRE	40-42	(9) (8)	131 139	153 a 153 SV a
AHV14	BERUF - PRESTIGE (TREI) - ZP 15 JAHRE	43-44	(0)	131 139	153 a 153 SV a
AHV15	BERUF - UGR. - ZP 15 JAHRE	45-47	(109) (108) (000)	131 139	153 a 153 SV a
AHV16	BERUF - HGR. - ZP 15 JAHRE	48-49	(10) (09) (00)	131 139	153 a 153 SV a
AHV17	BERUFLICHE STELLUNG - ZP 15 JAHRE (10) LANDWIRT UNTER 10 HA (11) LANDWIRT 10 BIS 20 HA (12) LANDWIRT 20 BIS 50 HA (13) LANDWIRT 50 HA UND MEHR (15) AKADEMISCHER BERUF, 1 MITARBEITER ODER ALLEIN (16) AKADEMISCHER BERUF, 2-9 MITARBEITER (17) AKADEMISCHER BERUF, 10 UND MEHR MITARBEITER (18) LANDWIRT MIT UNBEKANNTER NUTZFLÄCHE (19) LANDWIRT OHNE NÄHERE ANGABEN (20) HEIMARBEIT (21) SELBSTÄNDIG, 1 MITARBEITER ODER ALLEIN (22) SELBSTÄNDIG, 2-9 MITARBEITER (23) SELBSTÄNDIG, 10-49 MITARBEITER (24) SELBSTÄNDIG, 50 UND MEHR MITARBEITER (28) SELBSTÄNDIG, NÄHERE DEFINITION NICHT GEWUSST (29) SELBSTÄNDIG OHNE NÄHERE ANGABEN (30) FAMILIENHILFE (40) BEAMTE EINFACHER DIENST (41) BEAMTE MITTLERER DIENST (42) BEAMTE GEHOBENER DIENST (43) BEAMTE HÖHERER DIENST (48) BEAMTE MIT UNBEKANNTEM STATUS (49) BEAMTE OHNE WEITERE ANGABEN (50) WERKMEISTER (51) ANGESTELLTE MIT EINFACHER TÄTIGKEIT (52) ANGESTELLTE MIT SCHWERER TÄTIGKEIT (53) ANGESTELLTE MIT VERANTWORTLICHER TÄTIGKEIT (54) ANGESTELLTE MIT FÜHRENDE TÄTIGKEIT (58) ANGESTELLTE MIT UNBEKANNTEM STATUS (59) ANGESTELLTE OHNE WEITERE ANGABEN (60) UNGELERNT ARBEITER (61) ANGELERNT ARBEITER (62) FACHARBEITER (63) VORARBEITER (64) MEISTER (68) ARBEITER MIT UNBEKANNTEM STATUS (69) ARBEITER OHNE WEITERE ANGABEN	50-51	(99) (97) (98)	131 139	155 155 SV 156 156 SV 157 157 SV 160 160 SV 161 161 SV 162 162 SV
AHV18	BERUF - ISCO - VORHER (666) VORHER NIE BERUFSTÄTIG	52-54	(9) (8)	132 140	153 b 153 SV b
AHV19	BERUF - PRESTIGE (TREI) - VORHER	55-56	(0)	132 140	153 b 153 SV b
AHV20	BERUF - UGR. - VORHER	57-59	(109) (108) (000)	132 140	153 b 153 SV b

Variablen- kennung	Variablenname Value Labels	Spalten	Missing Values	Fragennummern	
				LVII A	LVII TA
AHV21	BERUF - HGR. - VORHER	60-61	(10) (09) (00)	132 140	153 b 153 SV b
AHV22	BERUFLICHE STELLUNG - VORHER (10) LANDWIRT UNTER 10 HA (11) LANDWIRT 10 BIS 20 HA (12) LANDWIRT 20 BIS 50 HA (13) LANDWIRT 50 HA UND MEHR (15) AKADEMISCHER BERUF, 1 MITARBEITER ODER ALLEIN (16) AKADEMISCHER BERUF, 2-9 MITARBEITER (17) AKADEMISCHER BERUF, 10 UND MEHR MITARBEITER (18) LANDWIRT MIT UNBEKANNTER NUTZFLÄCHE (19) LANDWIRT OHNE NÄHERE ANGABEN (20) HEIMARBEIT (21) SELBSTÄNDIG, 1 MITARBEITER ODER ALLEIN (22) SELBSTÄNDIG, 2-9 MITARBEITER (23) SELBSTÄNDIG, 10-49 MITARBEITER (24) SELBSTÄNDIG, 50 UND MEHR MITARBEITER (28) SELBSTÄNDIG, NÄHERE DEFINITION NICHT GEWUSST (29) SELBSTÄNDIG OHNE NÄHERE ANGABEN (30) FAMILIENHILFE (40) BEAMTE EINFACHER DIENST (41) BEAMTE MITTLERER DIENST (42) BEAMTE GEHOBENER DIENST (43) BEAMTE HÖHERER DIENST (48) BEAMTE MIT UNBEKANNTEM STATUS (49) BEAMTE OHNE WEITERE ANGABEN (50) WERKMEISTER (51) ANGESTELLTE MIT EINFACHER TÄTIGKEIT (52) ANGESTELLTE MIT SCHWERER TÄTIGKEIT (53) ANGESTELLTE MIT VERANTWORTLICHER TÄTIGKEIT (54) ANGESTELLTE MIT FÜHRENDER TÄTIGKEIT (58) ANGESTELLTE MIT UNBEKANNTEM STATUS (59) ANGESTELLTE OHNE WEITERE ANGABEN (60) UNGELERNT ARBEITER (61) ANGELERNT ARBEITER (62) FACHARBEITER (63) VORARBEITER (64) MEISTER (68) ARBEITER MIT UNBEKANNTEM STATUS (69) ARBEITER OHNE WEITERE ANGABEN	62-63	(99) (97) (98)	132 140	155 155 SV 156 156 SV 157 157 SV 160 160 SV 161 161 SV 162 162 SV
AHV23	BERUF - ISCO - VOR DEM RUHESTAND/TOD (666) NIE BERUFSTÄTIG	64-66	(9) (8)	133 141	153 SV c 153 SV d 173
AHV24	BERUF - PRESTIGE (TREI) - VOR DEM RUHESTAND/TOD	67-68	(0)	133 141	153 SV c 153 SV d 173
AHV25	BERUF - UGR. - VOR DEM RUHESTAND/TOD	69-71	(109) (108) (000)	133 141	153 SV c 153 SV d 173
AHV26	BERUF - HGR. - VOR DEM RUHESTAND/TOD	72-73	(10) (09) (00)	133 141	153 SV c 153 SV d 173

Variablen- kennung	Variablenname Value Labels	Spalten	Missing Values	Fragennummern	
				LVII A	LVII TA
AHV27	BERUFLICHE STELLUNG - VOR DEM RUHESTAND/TOD (10) LANDWIRT UNTER 10 HA (11) LANDWIRT 10 BIS 20 HA (12) LANDWIRT 20 BIS 50 HA (13) LANDWIRT 50 HA UND MEHR (15) AKADEMISCHER BERUF, 1 MITARBEITER ODER ALLEIN (16) AKADEMISCHER BERUF, 2-9 MITARBEITER (17) AKADEMISCHER BERUF, 10 UND MEHR MITARBEITER (18) LANDWIRT MIT UNBEKANNTER NUTZFLÄCHE (19) LANDWIRT OHNE NÄHERE ANGABEN (20) HEIMARBEIT (21) SELBSTÄNDIG, 1 MITARBEITER ODER ALLEIN (22) SELBSTÄNDIG, 2-9 MITARBEITER (23) SELBSTÄNDIG, 10-49 MITARBEITER (24) SELBSTÄNDIG, 50 UND MEHR MITARBEITER (28) SELBSTÄNDIG, NÄHERE DEFINITION NICHT GEWUSST (29) SELBSTÄNDIG OHNE NÄHERE ANGABEN (30) FAMILIENHILFE (40) BEAMTE EINFACHER DIENST (41) BEAMTE MITTLERER DIENST (42) BEAMTE GEHOBENER DIENST (43) BEAMTE HÖHERER DIENST (48) BEAMTE MIT UNBEKANNTEM STATUS (49) BEAMTE OHNE WEITERE ANGABEN (50) WERKMEISTER (51) ANGESTELLTE MIT EINFACHER TÄTIGKEIT (52) ANGESTELLTE MIT SCHWERER TÄTIGKEIT (53) ANGESTELLTE MIT VERANTWORTLICHER TÄTIGKEIT (54) ANGESTELLTE MIT FÜHRENDE TÄTIGKEIT (58) ANGESTELLTE MIT UNBEKANNTEM STATUS (59) ANGESTELLTE OHNE WEITERE ANGABEN (60) UNGELERNT ARBEITER (61) ANGELERNT ARBEITER (62) FACHARBEITER (63) VORARBEITER (64) MEISTER (68) ARBEITER MIT UNBEKANNTEM STATUS (69) ARBEITER OHNE WEITERE ANGABEN	74-75	(99) (97) (98)	133 141	175 175 SV 176 176 SV 177 177 SV 180 180 SV 181 181 SV 182 182 SV
AHV28	LÄNGERE ZEIT STIEF-/PFLEGEVATER (2. HS-SORT)	76			siehe APAS7
AHV29	MITGLIED/ANHÄNGER NSDAP VOR 1933 (00) VATER VERSTORBEN (01) MITGLIED (02) ANHÄNGER (03) BEIDES (95) KEINE	77-78	(99) (97) (98)	315	-

Variablenkennung	Variablenname Value Labels	Spalten	Missing Values	Fragennummern	
				LVII A	LVII TA
AHV30	PARTEI VATER VOR 1933 (0) VATER VERSTORBEN (40) NSDAP (41) DNVP (42) DVP (43) DDP (44) ZENTRUM (45) SPD (46) KPD (47) USPD (48) BVP (49) VOLKSDEUTSCHE PARTEI (50) NAZIGEGNER (51) STAHLHELM (70) RECHTS (71) KONSERVATIV (72) MITTE (73) LIBERAL (74) LINKS (75) SOZIALISTISCH (76) KOMMUNISTISCH (77) CHRISTLICH (78) NEOFASCHISTISCH (79) STAATSFEINDLICH (80) SONSTIGES (95) KEINE	79-80	(99) (97) (98)	315	-
AHV31	MITGLIEDSCHAFT VATER NSDAP - JAHR (0) VATER VERSTORBEN (95) KEINE	81-82	(99) (97) (98)	316A	-
AHV32	MITGLIEDSCHAFT VATER NS-ORGANISATION (0) VATER VERSTORBEN (1) SA (2) STAHLHELM (3) DAF (4) NSKK, NS-KFZ-KORPS (5) NS-WOHLFAHRT (7) NS-STUDENTENBUND (19) SONSTIGE (95) KEINER NS-ORGANISATION ANGEHÖRIG	83-84	(99) (98) (97)	316A	-
AHV33	ERLERNTER BERUF - PRESTIGE (WEG)	85-88	(0)	128 136	149 149 SV
AHV34	BERUF - PRESTIGE - ZP 15 J. (WEG)	89-92	(0)	131 139	153 a 153 SV a
AHV35	BERUF - PRESTIGE - VORHER (WEG)	93-96	(0)	132 140	153 b 153 SV b
AHV36	BERUF - PRESTIGE VOR RUHESTAND/ TOD (WEG)	97-100	(0)	133 141	153 c/d 153 SV d
AHV51	BERUFLICHE STELLUNG (FILTER) - VORHER (2) SELBSTÄNDIGE (3) MITHELLENDE (4) BEAMTE (5) ANGESTELLTE (6) ARBEITER	101	(8) (7)	-	154 154 SV
AHV52	SELBSTÄNDIG - VORHER (1) SELBSTÄNDIGE LANDWIRTE (2) FREIBERUFLICHE AKADEMIKER (3) SELBSTÄNDIGE IN HANDEL, GEWERBE (4) SONSTIGE FREIBERUFLICHE	102	(8) (7)	-	158 158 SV
AHV53	EIGENTÜMER BETRIEB - VORHER (FAMILIENHILFE) (1) GROSSELTERN (3) SONSTIGEN VERWANDTEN	103	(8) (7)	-	163 163 SV

Variablen- kennung	Variablenname Value Labels	Spalten	Missing Values	Frageummern	
				LVII A	LVII TA
AHV54	BERUFLICHE STELLUNG (FILTER) - VOR DEM RUHESTAND/TOD (2) SELBSTÄNDIGE (3) MITHELLENDE (4) BEAMTE (5) ANGESTELLTE (6) ARBEITER	104	(8) (7)	-	174 174 SV
AHV55	SELBSTÄNDIG - VOR DEM RUHESTAND/TOD (1) SELBSTÄNDIGE LANDWIRTE (2) FREIBERUFLICHE AKADEMIKER (3) SELBSTÄNDIGE IN HANDEL, GEWERBE (4) SONSTIGE FREIBERUFLICHE	105	(8) (7)	-	178 178 SV
AHV56	EIGENTÜMER BETRIEB - VOR DEM RUHESTAND/TOD (3) SONSTIGEN VERWANDTEN (4) ZIELPERSON	106	(8) (7)	-	183 183 SV
AHV57	BERUFSAUSBILDUNG 2. NENNUNG (0) TRIFFT NICHT ZU (1) GEWERBLICHE LEHRE (2) KAUFMÄNNISCHE LEHRE/VERWALTUNGSLEHRE (3) HAUSWIRTSCHAFTS-/LANDWIRTSCHAFTSLEHRE (4) BERUFSFACHSCHULABSCHLUSS (5) BERUFLICHES PRAKTIKUM/VOLONTARIAT (6) MEISTER/TECHNIKER (7) FACHHOCHSCHULE (8) UNIVERSITÄT	107-10 8	(99) (98) (97)	-	150 150 SV
AHV58	BERUFLICHE STELLUNG - ZP 15 JAHRE (FILTER) (2) SELBSTÄNDIGE (3) MITHELLENDE (4) BEAMTE (5) ANGESTELLTE (6) ARBEITER	109	(8) (7)	-	154 154 SV
AHV59	SELBSTÄNDIG - ZP 15 JAHRE (1) SELBSTÄNDIGE LANDWIRTE (2) FREIBERUFLICHE AKADEMIKER (3) SELBSTÄNDIGE IN HANDEL, GEWERBE (4) SONSTIGE FREIBERUFLICHE	110	(8) (7)	-	158 158 SV
AHV60	EIGENTÜMER BETRIEB - ZP 15 JAHRE (1) GROSSELTERN (3) SONSTIGEN VERWANDTEN	111	(8) (7)	-	163 163 SV

RECORD 04 HS - Angaben zum Zeitraum des Zusammenlebens mit Stief-/Pflegemutter/Stief-/Pflegevater -

Variablen- kennung	Variablenname Value Labels	Spalten	Missing Values	Frageummern	
				LVII A	LVII TA
AIDN	FALLNUMMER	1-5			-
AIDHS1	1. HS-SORT-ID (MUTTER/VATER) (1) STIEF-/PFLEGEMUTTER (2) STIEF-/PFLEGEVATER	11			-
AIDHS2	2. HS-SORT-ID (LFD. NR)	12			
AHS01	BEGINN ZUSAMMENLEBEN JAHR	13-14	(99) (97) (98)	105 125	-
AHS02	BEGINN ZUSAMMENLEBEN MONAT (01) JANUAR BIS (12) DEZEMBER (21) BIS (32) KÜNSTLICHE MONATE (SIEHE CODEBUCH)	15-16		105 125	-
AHS03	ENDE ZUSAMMENLEBEN JAHR	17-18	(99) (97) (98)	105 125	-
AHS04	ENDE ZUSAMMENLEBEN MONAT (01) JANUAR BIS (12) DEZEMBER (21) BIS (32) KÜNSTLICHE MONATE (SIEHE CODEBUCH)	19-20		105 125	-
AHS05	PERSON VERWANDTSCHAFTSGRAD (0) NICHT-VERWANDTE (1) GROSSMUTTER (2) GROSSVATER (3) ANDERE VERWANDTE	21-22	(9) (7) (8)	105 125	-

RECORD 05 HG - Angaben zu Geschwistern (Halb-/Stiefgeschwister) -

Variablen- kennung	Variablenname Value Labels	Spalten	Missing Values	Frageummern	
				LVII A	LVII TA
AIDN	FALLNUMMER	1-5			
AIDHG	HG-SORT-ID (1) 1. GESCHWISTER (2) 2. GESCHWISTER (3) 3. GESCHWISTER (4) 4. GESCHWISTER (5) 5. GESCHWISTER (6) 6. GESCHWISTER (7) 7. GESCHWISTER (8) 8. GESCHWISTER (9) 9. GESCHWISTER (10) 10. GESCHWISTER (11) 11. GESCHWISTER (12) 12. GESCHWISTER (13) 13. GESCHWISTER (14) 14. GESCHWISTER (15) 15. GESCHWISTER	11-12			
AHG01	GESCHLECHT (1) MÄNNLICH (2) WEIBLICH	13	(9) (7) (8)	146	202
AHG02	GEBURTSJAHR (9994) KEINE INFORMATION ZU GESCHWISTER	14-17	(9999) (9997) (9998)	147	202
AHG03	STERBEJAHR (9995) LEBT NOCH (9996) IM KRIEG VERMISST	18-21	(9999) (9997) (9998)	147	202A/B
AHG04	SCHULBESUCH (1) HILFS-/SONDERSCHULE (3) VOLKSSCHULE (4) MITTELSCHULE/BÜRGERSCHULE (6) HÖHERE SCHULE (95) KEINE SCHULE BESUCHT	22-23	(99) (97) (98) (00)	148	-
AHG05	SCHULABSCHLUSS (1) SONDERSCHULABSCHLUSS (2) HAUPTSCHULE OHNE ABSCHLUSS (3) HAUPTSCHULE MIT ABSCHLUSS (4) MITTLERE REIFE (5) FACHHOCHSCHULREIFE (6) ABITUR (7) KEIN ABSCHLUSS	24	(9) (8) (0)	149	206
AHG06	BERUFLICHE AUSBILDUNG (1) GEWERBLICHE LEHRE (2) KAUFMÄNNISCHE LEHRE/VERWALTUNGSLEHRE (3) HAUSWIRTSCHAFTS-/LANDWIRTSCHAFTSLEHRE (4) BERUFSFACHSCHULABSCHLUSS (5) PRAKTIKUM, VOLONTARIAT (6) MEISTER/TECHNIKER (7) FACHHOCHSCHULABSCHLUSS (8) HOCHSCHULABSCHLUSS/UNIVERSITÄT (9) KEIN ABSCHLUSS/KEINE AUSBILDUNG	25-26	(99) (97) (98) (00)	150	207
AHG07	BERUFSTÄTIGKEIT - ISCO (0) NIE BERUFSTÄTIG (666) VERSTORBEN	27-29	(9) (8)	151	208
AHG08	BERUFSTÄTIGKEIT - PRESTIGE (TREI)	30-31	(0)	151	208
AHG09	BERUFSTÄTIGKEIT - UGR.	32-34	(109) (108) (000)	151	208

Variablen- kennung	Variablenname Value Labels	Spalten	Missing Values	Frageummern	
				LVII A	LVII TA
AHG10	BERUFSTÄTIGKEIT - HGR.	35-36	(10) (09) (00)	151	208
AHG11	BERUFLICHE STELLUNG (10) LANDWIRT UNTER 10 HA (11) LANDWIRT 10 BIS 20 HA (12) LANDWIRT 20 BIS 50 HA (13) LANDWIRT 50 HA UND MEHR (15) AKADEMISCHER BERUF, 1 MITARBEITER ODER ALLEIN (16) AKADEMISCHER BERUF, 2-9 MITARBEITER (17) AKADEMISCHER BERUF, 10 UND MEHR MITARBEITER (18) LANDWIRT MIT UNBEKANNTER NUTZFLÄCHE (19) LANDWIRT OHNE NÄHERE ANGABEN (20) HEIMARBEIT (21) SELBSTÄNDIG, 1 MITARBEITER ODER ALLEIN (22) SELBSTÄNDIG, 2-9 MITARBEITER (23) SELBSTÄNDIG, 10-49 MITARBEITER (24) SELBSTÄNDIG, 50 UND MEHR MITARBEITER (28) SELBSTÄNDIG, NÄHERE DEFINITION NICHT GEWUSST (29) SELBSTÄNDIG OHNE NÄHERE ANGABEN (30) FAMILIENHILFE (40) BEAMTE EINFACHER DIENST (41) BEAMTE MITTLERER DIENST (42) BEAMTE GEHOBENER DIENST (43) BEAMTE HÖHERER DIENST (48) BEAMTE MIT UNBEKANNTEM STATUS (49) BEAMTE OHNE WEITERE ANGABEN (50) WERKMEISTER (51) ANGESTELLTE MIT EINFACHER TÄTIGKEIT (52) ANGESTELLTE MIT SCHWERER TÄTIGKEIT (53) ANGESTELLTE MIT VERANTWORTLICHER TÄTIGKEIT (54) ANGESTELLTE MIT FÜHRENDE TÄTIGKEIT (58) ANGESTELLTE MIT UNBEKANNTEM STATUS (59) ANGESTELLTE OHNE WEITERE ANGABEN (60) UNGELERNT ARBEITER (61) ANGELEHRTE ARBEITER (62) FACHARBEITER (63) VORARBEITER (64) MEISTER (68) ARBEITER MIT UNBEKANNTEM STATUS (69) ARBEITER OHNE WEITERE ANGABEN (84) SOLDAT IM KRIEGSDIENST (85) SONSTIGE	37-38	(99) (97) (98)	151	210 211 212
AHG12	FAMILIENSTAND (1) LEDIG (2) GESCHIEDEN (3) VERWITWET (4) VERHEIRATET	39	(9) (7) (8)	152	213
AHG13	HEIRATSJAHR (ERSTE HEIRAT)	40-43	(9999) (9997) (9998)	153	214
AHG14	ANZAHL DER KINDER (95) KEINE	44-45	(99) (97) (98)	154	215
AHG15	KONTAKT MIT GESCHWISTERN (1) HÄUFIG (2) SELTEN (3) NIE (4) NORMAL (5) SONSTIGES (6) VERSTORBEN	46	(9) (7) (8)	155	-
AHG16	BERUFSTÄTIGKEIT - PRESTIGE (WEG)	47-50	(0)	151	208

Variablenkennung	Variablenname Value Labels	Spalten	Missing Values	Frageummern	
				LVII A	LVII TA
AHG51	BERUFLICHE STELLUNG (FILTER) (2) SELBSTÄNDIGE (3) MITHELLENDE (4) BEAMTE (5) ANGESTELLTE (6) ARBEITER	51	(9) (8) (7)	-	209
AHG52	BERUFSAUSBILDUNG 2. NENNUNG (0) TRIFFT NICHT ZU (KEINE 2. NENNUNG) (1) GEWERBLICHE LEHRE (2) KAUFMÄNNISCHE LEHRE/VERWALTUNGSLEHRE (3) HAUSWIRTSCHAFTS-/LANDWIRTSCHAFTSLEHRE (4) BERUFSFACHSCHULABSCHLUSS (5) VOLONTARIAT (6) MEISTER/TECHNIKER (7) FACHHOCHSCHULABSCHLUSS (8) HOCHSCHULABSCHLUSS/UNIVERSITÄT	52-53	(99) (98) (97)	-	207

RECORD 06 WG - Angaben zu Wohnungswechsel/Ortsveränderungen und Wohnform -

Variablen- kennung	Variablenname Value Labels	Spalten	Missing Values	Fragenummern	
				LVII A	LVII TA
AIDN	FALLNUMMER	1-5			
AIDWG	WG-SORT-ID (1) 1. WOHNUNG (2) 2. WOHNUNG (3) 3. WOHNUNG (4) 4. WOHNUNG (5) 5. WOHNUNG (6) 6. WOHNUNG (7) 7. WOHNUNG (8) 8. WOHNUNG (9) 9. WOHNUNG (10) 10. WOHNUNG (11) 11. WOHNUNG (12) 12. WOHNUNG (13) 13. WOHNUNG (14) 14. WOHNUNG (15) 15. WOHNUNG (16) 16. WOHNUNG (17) 17. WOHNUNG (18) 18. WOHNUNG (19) 19. WOHNUNG (20) 20. WOHNUNG (21) 21. WOHNUNG (22) 22. WOHNUNG (23) 23. WOHNUNG (24) 24. WOHNUNG (25) 25. WOHNUNG (26) 26. WOHNUNG (27) 27. WOHNUNG (28) 28. WOHNUNG (29) 29. WOHNUNG (30) 30. WOHNUNG	11-12			

Variablen- kennung	Variablenname Value Labels	Spalten	Missing Values	Fragennummern	
				LVII A	LVII TA
AWG01	POSTLEITZAHL - WOHNORTE - (0200) DDR ALLGEMEIN (0201) ROSTOCK (0202) SCHWERIN (0203) NEUBRANDENBURG (0204) POTSDAM (0205) FRANKFURT/ODER (0206) MAGDEBURG (0207) COTTBUS (0208) HALLE (0209) LEIPZIG (0210) DRESDEN (0211) ERFURT (0212) GERA (0213) KARL-MARX-STADT, CHEMNITZ (0214) SUHL (0215) BERLIN (OST) (0300) OSTGEBIETE ALLGEMEIN (0301) POLEN ALLGEMEIN (0310) OSTPREUSSEN (0311) MEMELGEBIET (0320) POSEN, WARTHEGAU (0321) WESTPREUSSEN (0322) DANZIG (0330) POMMERN (0340) MARK BRANDENBURG (0350) SCHLESIEN (0360) KONGRESS-, RESTPOLEN, GENERALGOVERNMENT (1000) BIS (8995) POSTLEITZAHLEN (ALTE BRD) (9000) EUROPA ALLGEMEIN (9010) BENELUX (9020) SKANDINAVIEN (9030) FRANKREICH, ANDORRA, MONACO (9040) SÜDEUROPA (9050) GROSSBRITANNIEN, IRLAND, GIBRALTAR (9060) JUGOSLAWIEN, ALBANIEN (9070) ÖSTERREICH (9080) SCHWEIZ, LIECHTENSTEIN (9090) RUMÄNIEN (9091) SIEBENBÜRGEN (9092) WALLACHAI (9093) BANAT (9100) BULGARIEN (9110) TSCHECHOSLOWAKEI (9111) SUDETENLAND (9112) BÖHMEN (9113) MÄHREN (9114) SLOVAKEI (9120) UNGARN (9130) UDSSR (EUROPÄISCHER TEIL) (9131) BALTISCHE STAATEN (9132) WEISSRUSSISCHE SSR (9133) UKRAINISCHE SSR (9134) GALIZIEN (OSTPOLEN) (9135) MOLDAUISCHE SSR, BESSARABIEN (9136) KRIM (9137) WOLGA (9138) RUSSISCHE SSR (9139) KAVKASUS/ASERBEIDSCHEAN (9140) TÜRKEI (9200) AFRIKA ALLGEMEIN (9210) ARABISCHES NORDAFRIKA (9220) SCHWARZAFRIKA (9230) WEISSES SÜDAFRIKA, NAMIBIA (9300) AMERIKA ALLGEMEIN (9310) CANADA (9320) USA (9330) MITTEL-/SÜDAMERIKA, KARIBIK (9400) ASIEN ALLGEMEIN (9410) ASIATISCHER TEIL, UDSSR, SIBIRIEN (9420) VORDERASIEN (9430) INDISCHE HALBINSEL (BIS BURMA) (9440) OSTASIEN	13-16	(9999) (9997) (9998) (9996) <i>Nicht codierbar</i>	201a 201b	221 223x

Variablen- kennung	Variablenname Value Labels	Spalten	Missing Values	Fragennummern	
				LVII A	LVII TA
	(9450) JAPAN (9500) AUSTRALIEN UND OZEANIEN (9600) NICHT IDENTIFIZIERTES AUSLAND (9700) FRONT/WEHRMACHT (9710) WESTFRONT (9720) OSTFRONT (9730) GEFANGENSCHAFT ALLGEMEIN (9731) AMERIKANISCHE GEFANGENSCHAFT (9732) ENGLISCHE GEFANGENSCHAFT (9733) RUSSISCHE GEFANGENSCHAFT (9734) FRANZÖSISCHE GEFANGENSCHAFT (9735) NATIONALSOZIALISTISCHE DIENSTE (9980) BADEN-WÜRTTEMBERG (9981) BAYERN (9982) NIEDERSACHSEN (9983) RHEINLAND-PFALZ (9984) SCHLESWIG-HOLSTEIN (9985) NORDRHEIN-WESTFALEN (9986) HESSEN (9990) SONSTIGE ANGABEN (9991) KRIEGSBEDINGTE WOHNORTE (9992) MOBILE WOHNUNGEN (9993) NICHT ZUORDENBARE ORTSANGABE (9994) AUSBILDUNGSBEDINGTER WOHNORT (9995) WECHSELNDE WOHNORTE				
AWG02	ENTFERNUNG SONDERFÄLLE (1) WOHNWECHSEL IM ORT O. ENTFERNUNGSANGABE (2) WOHNUNGSWECHSEL INNERHALB DES HAUSES (3) FRONTABSCHNITT	17	(0) (8)	202	-
AWG03	ENTFERNUNG (IN KM)	18-22	(99999) (99998)	202	-
AWG04	ORTSTYP (1) EINZELGEHÖFT (2) DORF (3) KLEINSTADT (4) MITTELSTADT (5) GROSS-STADT (6) KEIN BESTIMMTER ORT, AUF FLUCHT USW., VERSCHIEDENE ORTE	23	(9) (8) (7)	203	221 223
AWG05	WOHNBEGINN JAHR	24-25	-	204	226
AWG06	WOHNBEGINN MONAT (01) JANUAR BIS (12) DEZEMBER (21) BIS (32) KÜNSTLICHE MONATE (SIEHE CODEBUCH)	26-27	-	204	226
AWG07	WOHNENDE JAHR	28-29	-	204	226
AWG08	WOHNENDE MONAT (01) JANUAR BIS (12) DEZEMBER (21) BIS (32) KÜNSTLICHE MONATE (SIEHE CODEBUCH)	30-31	-	204	226
AWG09	DAUER IN TAGEN	32-34	(0)	204	226

Variablen- kennung	Variablenname Value Labels	Spalten	Missing Values	Fragenummern	
				LVII A	LVII TA
AWG10	WOHNART (1) UNTERMETE (2) MIETWOHNUNG (3) SOZIALBAUWOHNUNG (4) DIENSTWOHNUNG (5) GEMIEETES HAUS (6) EIGENTUMSWOHNUNG (7) EIGENES HAUS (8) SCHLAFSTELLE BEI ARBEITGEBER (9) AUFNAHME IN ANDEREM HAUSHALT (10) ANDERE WOHNFORM IN PRIVATHAUSHALT (12) <i>NOTUNTERKUNFT</i> (18) WEISS NICHT, PRIVATHAUSHALT (19) KEINE ANGABE, PRIVATHAUSHALT (21) BERUFS-/ARBEITSSTÄTTEN (22) AUSBILDUNGSWOHNSTÄTTEN (23) STAATLICHE ORGANISATION DES 3. REICHES (24) MEDIZIN. VERSORG.-/PFLEGEINRICHTUNGEN (25) SOZIALE EINRICHTUNGEN (26) WEHRMACHTSUNTERK./KRIEGSGEF. LAGER (27) LAGER/GEFÄNGNIS FÜR POLITISCH VERFOLGTE (28) POLITISCHE INHAFTIERUNG NACH 1945 (29) EINRICHTUNGEN (ZIVILER) STRAFVOLLZUG (30) NOTUNTERKÜNFTE/FLÜCHTLINGSLAGER (31) BEHERBERGUNGSTÄTTEN (39) ANDERER AUFENTHALT (NICHT PRIVAT) (70) <i>EIGENES HAUS (ZIELPERSON/EHEPARTNER)</i> (71) <i>HAUS DER GROSSELTERN</i> (72) <i>HAUS DER ELTERN</i> (73) <i>HAUS DER SCHWIEGERELTERN</i> (74) <i>HAUS DER KINDER, SCHWIEGERKINDER</i> (75) <i>HAUS ANDERER VERWANDTER PERSONEN</i> (76) <i>HAUS NICHT-VERWANDTER PERSONEN</i> (95) <i>WECHSELNDE WOHNUNGEN/OHNE WOHNSTÄTTE</i>	35-36	(99) (98) (97) (96)	205	225

Variablen- kennung	Variablenname Value Labels	Spalten	Missing Values	Fragenummern	
				LVII A	LVII TA
AWG11 AWG12 AWG13	GRÜNDE FÜR WECHSEL 1. NENNUNG 2. NENNUNG 3. <i>NENNUNG</i> (09) <i>WIEDER FESTER WOHNSTZ NACH LÜCKE</i> (10) POLITISCHE GRÜNDE ALLGEMEIN (11) ZERSTÖRUNG DER WOHNUNG (12) EVAKUIERUNG, VERTREIBUNG, UMSIEDLUNG (13) FLUCHT, SPÄTAUSSIEDLUNG (14) WEHR-, KRIEGSDIENST (15) SCHUTZMASSNAHMEN FÜR KINDER (16) ZUTEILUNG EINER WOHNUNG (17) ZURÜCK ELTERN/ALTE WOHNUNG (18) KRIEG ALLGEMEIN (19) SONSTIGE POLITISCHE GRÜNDE (20) WOHNUNG ALLGEMEIN, UMZUG (21) KÜNDIGUNG VOM VERMIETER (22) KÜNDIGUNG VOM MIETER (23) ALTE WOHNUNG ZU GROSS (24) ALTE WOHNUNG ZU KLEIN (25) ALTE WOHNUNG ZU TEUER (26) AUSSTATTUNG, NEUBAU, QUALITÄT (27) UMGEBUNG, LAGE (29) EIGENBEDARF DES BESITZERS (31) ÄNDERUNG RECHTSVERHÄLTNIS (32) BAULICHE VERÄNDERUNG (33) ERWERB VON HAUS, WOHNUNG (34) GRÜNDUNG EIGENER HAUSHALT (35) ZERSTÖRUNG, ABBRUCH (38) ZURÜCK NACH/INS (ELTERN-)HAUS (39) SONSTIGES BEZÜGLICH WOHNUNG (40) BERUFLICHE GRÜNDE ALLGEMEIN (41) SCHULE, AUSBILDUNG, STUDIUM (42) WEITERBILDUNG, MEISTERPRÜFUNG (43) STELLENWECHSEL, VERTSETZUNG, EIN-/AUSTRITT (44) STELLENWECHSEL PARTNER (45) ARBEITSMARKTSITUATION (46) DIENSTWOHNUNG (47) STELLENWECHSEL ELTERN USW. (48) ZURÜCK NACH BERUFLICHER ABWESENHEIT (49) SONSTIGE BERUFLICHE GRÜNDE (50) PRIVATE, FAMILIÄRE GRÜNDE ALLGEMEIN (51) ZUSAMMENZIEHEN MIT EHE-/PARTNER, HEIRAT (52) TRENNUNG VON EHE-/PARTNER (53) VERÄNDERTE ZAHL HH-MITGLIEDER (54) MEINUNGSVERSCHIEDENHEIT MIT HH-MITGLIED. (55) RÜCKSICHTNAHME AUF ANDERE (56) BESONDERE PERSÖNLICHE UMSTÄNDE (57) AUSWANDERUNG, AUSLANDSAUFENTHALT (58) ZURÜCK AUS PRIVATEN/FAMIL. GRÜNDE (59) UMZUG ZU/IN NÄHE VON VERWANDTEN (60) RÜCKKEHR SPEZIELLER ORT, REGION, HEIMAT (61) ZU PFLEGE-/STIEFELTERN (69) SONSTIGE PRIVATE GRÜNDE (71) RAD (72) LANDJAHR. ERNTEEINSATZ (73) HAUSHALTSJAHR (74) DIENSTVERPFLICHTUNG (75) LAZARETT, VERWUNDUNG (76) GEFANGENSCHAFT, INTERNIERUNG (77) ENTLASSUNG, WEHRMACHT ALLGEMEIN (80) SONSTIGE NICHT ZUORDENBARE GRÜNDE (85) ENDE AUSBILDUNG (86) RÜCKKEHR NACH KRANKHEITSAUFENTHALTEN	37-38 39-40 41-48	(99) (97) (98)	200b	227 229
AWG51	WOHNORT NACH LÜCKE/WECHSEL (1) GLEICHE WOHNUNG (2) GLEICHER ORT, ANDERE WOHNUNG (3) ANDERER ORT (4) GLEICHER ORT	49	(9) (8) (7)	-	230
AWG56	GEMEINDEKENNZIFFER	50-57	(0)	gesetzt	gesetzt

RECORD 07 WP - Angaben zur Haushaltsstruktur und Wohnungsgröße -

Variablen- kennung	Variablenname Value Labels	Spalten	Missing Values	Frage-nummern	
				LVII A	LVII TA
AIDN	FALLNUMMER	1-5			
AIDWP	WP-SORT-ID (IDENT. WG-SORT-ID)	11-12			
AWP01	ZIMMERZAHL IM PRIVATHAUSHALT (LETZTER) (0) NICHT ERHOBEN (FÜR FRÜHERE HAUSHALTE)	13-14	(99) (98) (97)	206	231
AWP02	HAUSHALTSTYP (1) EIGENER HAUSHALT (2) ELTERLICHER HAUSHALT (3) ANDERER HAUSHALT (4) SONSTIGE NICHT-PRIVATE WOHNSTÄTTE (5) GEMEINSCHAFTSHAUSHALT	15	(9) (8) (7) (0)	207a 207b	222 224
AWP03	EINZUG - EHEPARTNER (0) NEIN (1) JA	16		208	-
AWP04	EINZUG - PARTNER (0) NEIN (1) JA	17		208	-
AWP05	EINZUG - VATER (0) NEIN (1) JA	18		208	-
AWP06	EINZUG - MUTTER (0) NEIN (1) JA	19		208	-
AWP07	EINZUG - SCHWIEGERVATER (0) NEIN (1) JA	20		208	-
AWP08	EINZUG - SCHWIEGERMUTTER (0) NEIN (1) JA	21		208	-
AWP09	EINZUG - KINDER (ANZAHL)	22-23	(99) (97) (98)	208	-
AWP10	EINZUG - GROSSMÜTTER (ANZAHL)	24-25	(99) (97) (98)	208	-
AWP11	EINZUG - GROSSVÄTER (ANZAHL)	26-27	(99) (97) (98)	208	-
AWP12	EINZUG - GESCHWISTER (ANZAHL)	28-29	(99) (97) (98)	208	-
AWP13	EINZUG ANDERE VERWANDTE (ANZAHL)	30-31	(99) (97) (98)	208	-
AWP14	EINZUG - NICHT-VERWANDTE (ANZAHL)	32-33	(99) (97) (98)	208	-
AWP15	AUSZUG - EHEPARTNER (0) NEIN (1) JA	34	(99) (98) (97)	209	siehe APA66

Variablen- kennung	Variablenname Value Labels	Spalten	Missing Values	Frageummern	
				LVII A	LVII TA
AWP16	AUSZUG - PARTNER (0) NEIN (1) JA	35	(99) (98) (97)	209	<i>siehe APA67</i>
AWP17	AUSZUG - VATER (0) NEIN (1) JA	36	(99) (98) (97)	209	-
AWP18	AUSZUG - MUTTER (0) NEIN (1) JA	37	(99) (98) (97)	209	-
AWP19	AUSZUG - SCHWIEGERVATER (0) NEIN (1) JA	38	(99) (98) (97)	209	-
AWP20	AUSZUG - SCHWIEGERMUTTER (0) NEIN (1) JA	39	(99) (98) (97)	209	-
AWP21	AUSZUG - KINDER	40-41	(99) (97) (98)	209	<i>siehe APA68 APA69</i>
AWP22	AUSZUG - GROSSMÜTTER (ANZAHL)	42-43	(99) (97) (98)	209	-
AWP23	AUSZUG - GROSSVÄTER (ANZAHL)	44-45	(99) (97) (98)	209	-
AWP24	AUSZUG - GESCHWISTER (ANZAHL)	46-47	(99) (97) (98)	209	<i>siehe APA71 APA72</i>
AWP25	AUSZUG - ANDERE VERWANDTE (ANZAHL)	48-49	(99) (97) (98)	209	<i>siehe APA73</i>
AWP26	AUSZUG - NICHT-VERWANDTE (ANZAHL)	50-51	(99) (97) (98)	209	<i>siehe APA74</i>

RECORD 08 WZ - Angaben zu zeitweise anwesenden Personen im Haushalt -

Variablen- kennung	Variablenname Value Labels	Spalten	Missing Values	Frageummern	
				LVII A	LVII TA
AIDN	FALLNUMMER	1-5			-
AIDWZ	WZ-SORT-ID	11-12			-
AWZ01	PERSON (VERWANDTSCHAFTSGRAD) (1) EHEPARTNER (2) PARTNER (3) VATER (4) MUTTER (5) SCHWIEGERVATER (6) SCHWIEGERMUTTER (7) STIEF-, PFLEGE-/KINDER (8) GROSSMUTTER (9) GROSSVATER (10) GESCHWISTER (11) ANDERE VERWANDTE (12) NICHT-VERWANDTE	13-14	(99) (97) (98)	211	-
AWZ02	GEBURTSJAHR	15-18	(9999) (9997) (9998)	211	-
AWZ03	BEGINN JAHR	19-20	(99) (97) (98)	211	-
AWZ04	BEGINN MONAT (01) JANUAR BIS (12) DEZEMBER (21) BIS (32) KÜNSTLICHE MONATE (SIEHE CODEBUCH)	21-22		211	-
AWZ05	ENDE JAHR	23-24	(99) (97) (98)	211	-
AWZ06	ENDE MONAT (01) JANUAR BIS (12) DEZEMBER (21) BIS (32) KÜNSTLICHE MONATE (SIEHE CODEBUCH)	25-26		211	-

RECORD 09 AS - Angaben zur allgemeinbildenden Schulzeit -

Variablen- kennung	Variablenname Value Labels	Spalten	Missing Values	Fragennummern	
				LVII A	LVII TA
AIDN	FALLNUMMER	1-5			
AIDAS	AS-SORT-ID	11-12			
AAS01	SCHULE (1) HILFS-/SONDERSCHULE (3) VOLKSSCHULE (4) MITTELSCHULE (6) HÖHERE SCHULE (7) SONSTIGE (9) ANDERE PRIVATE SCHULEN	13-14	(99) (97) (98)	301 306 310	301 302 304
AAS02	SCHULTYP (1) ÖFFENTLICH (2) PRIVAT (3) KIRCHLICH (4) NS	15	(9) (7) (8)	307	-
AAS03	BEGINN JAHR	16-17	(99) (97) (98)	300 302 308	301 304
AAS04	BEGINN MONAT (01) JANUAR BIS (12) DEZEMBER (21) BIS (32) KÜNSTLICHE MONATE (SIEHE CODEBUCH)	18-19		300 302 308	301 304
AAS05	ENDE JAHR	20-21	(99) (97) (98)	302 308	301 304
AAS06	ENDE MONAT (01) JANUAR BIS (12) DEZEMBER (21) BIS (32) KÜNSTLICHE MONATE (SIEHE CODEBUCH)	22-23		302 308	301 304
AAS07	NACH KLASSE (1) 1. KLASSE (2) 2. KLASSE (3) 3. KLASSE (4) 4. KLASSE (5) 5. KLASSE (6) 6. KLASSE (7) 7. KLASSE (8) 8. KLASSE (9) 9. KLASSE (10) 10. KLASSE (11) 11. KLASSE (12) 12. KLASSE (13) 13. KLASSE	24-25	(99) (97) (98)	303 309	303
AAS08	ABSCHLUSS/WECHSEL/ABBRUCH (1) SCHULZEIT BEENDET/ABSCHLUSS (2) SCHULWECHSEL (3) ABRUCH/ABGANG (OHNE ABSCHLUSS)	26	(9) (7) (8)	303 309	-

RECORD 10 NJ - Angaben zur Mitgliedschaft in HJ und BDM -

Variablen- kennung	Variablenname Value Labels	Spalten	Missing Values	Fragennummern	
				LVII A	LVII TA
AIDN	FALLNUMMER	1-5			-
AIDNJ	NJ-SORT-ID	11-12			-
ANJ01	JUGENDORGANISATIONEN (NS) (01) DEUTSCH JUNGVOLK/JUNGMÄDEL (02) HJ/BDM (03) REITER-HJ (04) SEGELFLIEGER-HJ (05) NACHRICHTEN- UND FUNKER-HJ (06) MARINE-HJ (07) FELDSCHERE/GESUNDHEITSMÄDEL (08) FLIEGER-HJ (09) STREIFEN-HJ (10) MOTOR-HJ (11) GLAUBE UND SCHÖNHEIT (19) SONSTIGE (95) NIRGENDS MITGLIED	13-14	(99) (97) (98)	313	-
ANJ02	BEGINN JAHR	15-16	(99) (97) (98)	313	-
ANJ03	ENDE JAHR	17-18	(99) (97) (98)	313	-
ANJ04	ÄMTER/FUNKTIONEN (11) HORDENFÜHRER/JUNGMÄDELSCHAFTSFÜHRERIN (12) JUNGENSCHAFTSF./JM-SCHARFÜHRERIN (13) JUNGZUGF./JM-GRUPPENFÜHRERIN (14) FÄHNLEINF./JM-RINGFÜHRERIN (15) JUNGSTAMMFÜHRER (16) OBERJUNGSTAMMFÜHRER (21) ROTTENF./BDM-SCHAFTSFÜHRERIN (22) KAMERADSCHAFTSF./BDM-SCHARFÜHRERIN (23) SCHARF./BDM-GRUPPENFÜHRERIN (24) GEFOLGSCHAFTSF./BDM-RINGFÜHRERIN (25) STAMMFÜHRER (26) OBERSTAMMFÜHRER (95) KEINE FUNKTION	19-20	(99) (97) (98)	313a	-
ANJ05 ANJ06	GRÜNDE FÜR NICHT-MITGLIEDSCHAFT 1. NENNUNG 2. NENNUNG (10) SCHULE, AUS-/WEITERBILDUNG (11) BERUFSTÄTIGKEIT ALLGEMEIN (12) TÄTIGKEIT IN ELTERLICHER LANDWIRTSCHAFT (13) TÄTIGKEIT IM HAUSHALT (14) TÄTIGKEIT IN KRIEGSWICHTIGEN BETRIEBEN (15) RAD, PFLICHT-/LANDJAHR (16) WEHRMACHT, SA, POLIZEI (17) AUSLAND, NICHT DEUTSCH (20) JAHRGANG (ZU JUNG/ZU ALT) (21) HEIRAT, KINDER (22) KRANKHEIT, ZU SCHWACH (23) PFLEGE NICHT-/VERWANDTER PERSONEN (24) ELTERN DAGEGEN (25) KEIN INTERESSE (26) NICHT AUFGEFORDERT (27) GAB ES (NOCH) NICHT (28) KONNTE ORGANISATIONEN VERMEIDEN (29) WOLLTE NICHT (POLITISCH/RELIGIÖS) (39) SONSTIGE	21-22 23-24	(99) (97) (98)	313	-

RECORD 11 PJ - Angaben zur Mitgliedschaft in Nicht-NS-Organisationen -

Variablen- kennung	Variablenname Value Labels	Spalten	Missing Values	Frage-nummern	
				LVII A	LVII TA
AIDN	FALLNUMMER	1-5			-
AIDPJ	PJ-SORT-ID	11-12			-
APJ01	JUGENDORGANISATIONEN (1) KIRCHLICHE JUGENDORGANISATION (2) SPORT-/TURNVEREIN (3) WEISSE ROSE, SAJ, ROTE JUGEND (4) FALKEN (5) SCHARNHORST (6) BÜNDISCHE JUGEND (7) STAHLHELMJUGEND (8) PFADFINDER, WANDERVOGEL (9) SONSTIGE	13-14	(99) (97) (98)	314	-
APJ02	BEGINN JAHR	15-16	(99) (97) (98)	314	-
APJ03	ENDE JAHR	17-18	(99) (97) (98)	314	-

RECORD 12 ND - Angaben zum RAD, Land-/Pflichtjahr -

Variablen- kennung	Variablenname Value Labels	Spalten	Missing Values	Fragenummern	
				LVII A	LVII TA
AIDN	FALLNUMMER	1-5			-
AIDND	ND-SORT-ID	11			-
AND01	DIENTST (1) LANDJAHR (2) PFLICHTJAHR (3) RAD (4) ERSATZDIENSTE	12		317	-
AND02	BEGINN JAHR	13-14	(99) (97) (98)	317	-
AND03	BEGINN MONAT (01) JANUAR BIS (12) DEZEMBER	15-16	(99) (98) (97)	317	-
AND04	ENDE JAHR	17-18	(99) (97) (98)	317	-
AND05	ENDE MONAT (01) JANUAR BIS (12) DEZEMBER	19-20	(99) (98) (97)	317	-
AND06	ZUGANG (1) FREIWILLIG (2) VERPFLICHTET	21	(9) (7) (8)	318	-
AND07 AND08	BEFREIUNGSGRÜNDE 1. NENNUNG 2. NENNUNG (10) SCHULE, AUS-/WEITERBILDUNG (11) BERUFSTÄTIGKEIT ALLGEMEIN (12) TÄTIGKEIT IN ELTERLICHER LANDWIRTSCHAFT (13) TÄTIGKEIT IM HAUSHALT (14) TÄTIGKEIT IN KRIEGSWICHTIGEN BETRIEBEN (15) RAD, PFLICHT-/LANDJAHR (16) WEHRMACHT, SA, POLIZEI (17) AUSLAND, NICHT DEUTSCH (20) JAHRGANG (ZU JUNG/ZU ALT) (21) HEIRAT, KINDER (22) KRANKHEIT, ZU SCHWACH (23) PFLEGE NICHT-/VERWANDTER PERSONEN (24) ELTERN DAGEGEN (25) KEIN INTERESSE (26) NICHT AUFGEFORDERT (27) GAB ES (NOCH) NICHT (39) SONSTIGE	22-23 24-25	(99) (97) (98)	319	-

RECORD 13 AB - Angaben zur beruflichen Ausbildung -

Variablen- kennung	Variablenname Value Labels	Spalten	Missing Values	Fragennummern	
				LVII A	LVII TA
AIDN	FALLNUMMER	1-5			
AIDAB	AB-SORT-ID (1) 1. AUSBILDUNG (2) 2. AUSBILDUNG (3) 3. AUSBILDUNG (4) 4. AUSBILDUNG (5) 5. AUSBILDUNG (6) 6. AUSBILDUNG (7) 7. AUSBILDUNG (8) 8. AUSBILDUNG (9) 9. AUSBILDUNG (10) 10. AUSBILDUNG (11) 11. AUSBILDUNG (12) 12. AUSBILDUNG	11-12			
AAB01	AUSBILDUNGSART - ISCO (230) BEAMTE - DIENSTBEZEICHNUNG (231) EINFACHER DIENST (232) MITTLERER DIENST (233) GEHOBENER DIENST (234) HÖHERER DIENST (250) GRUNDSCHULE, HAUPTSCHULE (ABSCHLUSS) (251) SONDERSCHULE (252) GRUND-, VOLKS-/HAUPTSCHULE (260) SCHULE ZUR MITTL. REIFE, FACHHOCHSCHULREIFE (261) REALSCHULE (262) ABENDREALSCHULE (263) HANDELSSCHULE (264) BERUFSAUFBUSCHULE (265) HÖHERE HANDELSSCHULE (269) SONSTIGE MITTLERE/FACHHOCHSCHULREIFE (270) SCHULE ZUR HOCHSCHULREIFE (271) GYMNASIUM (272) ABENDGYMNASIUM (273) AUFBAUGYMNASIUM (274) FACHGYMNASIUM (275) BERUFSOBERSCHULE (276) KOLLEG (279) SONSTIGE SCHULEN ZUR HOCHSCHULREIFE (280) SONSTIGE SCHULEN (281) FRAUENFACHSCHULE (282) HAUSWIRTSCHAFTSSCHULE (283) TECHNISCHE ABENDSCHULE (284) FACHHOCHSCHULE (OHNE FACHRICHTUNG) (285) FACHSCHULE (OHNE EINORDNUNG) (286) ENTWICKLUNGSDIENST (287) FORTBILDUNGSSCHULE (288) LANDWIRTSCHAFTLICHE (WINTER-)SCHULE	13-15	(009) (008)	326	331
AAB02	BEGINN JAHR	16-17		326	309 334
AAB03	BEGINN MONAT (01) JANUAR BIS (12) DEZEMBER (21) BIS (32) KÜNSTLICHE MONATE (SIEHE CODEBUCH)	18-19		326	309 334
AAB04	ENDE JAHR	20-21		326	309 334
AAB05	ENDE MONAT (01) JANUAR BIS (12) DEZEMBER (21) BIS (32) KÜNSTLICHE MONATE (SIEHE CODEBUCH)	22-23		326	309 334

Variablen- kennung	Variablenname Value Labels	Spalten	Missing Values	Fragennummern	
				LVII A	LVII TA
AAB06	AUSBILDUNGSSTÄTTE (1) PRIVATER KLEINBETRIEB (UNTER 10 BESCHÄFTIGTE) (2) ELTERL./FAMILIENBETRIEB (UNTER 10 BESCHÄFTIGTE) (3) PRIVATER BETRIEB (10-50 BESCHÄFTIGTE) (4) ELTERL./FAMILIENBETRIEB (10-50 BESCHÄFTIGTE) (5) PRIVATER BETRIEB (ÜBER 50 BESCHÄFTIGTE) (6) ELTERL./FAMILIENBETRIEB (ÜBER 50 BESCHÄFTIGTE) (7) STAATSBETRIEB/STAATLICHE ORGANISATION (8) WEHRMACHT/HEERESWERKSTÄTTE (9) ZIVILER ÖFFENTLICHER DIENST (10) FACHSCHULEN (11) UNIVERSITÄT, FACHHOCHSCHULE (12) UNIVERSITÄT, HOCHSCHULE (20) AUFBAUSCHULE ZUR MR/HR (30) BERUFS-/FORTBILDUNGSSCHULE (50) MEISTER-/LEHRGÄNGE (80) SONSTIGE	24-25	(99) (98)	327	333
AAB07	BERUFSZIEL - ISCO	26-28	(009) (008)	328	-
AAB08	BERUFSZIEL - PRESTIGE (TREI)	29-30	(0)	328	-
AAB09	BERUFSZIEL - UGR.	31-34	(109) (108) (000)	328	-
AAB10	BERUFSZIEL - HGR.	35-36	(10) (09) (00)	328	-

Variablen- kennung	Variablenname Value Labels	Spalten	Missing Values	Fragennummern	
				LVII A	LVII TA
AAB11	AUSBILDUNGSABSCHLUSS (10) ALLGEMEINBILDENDER SCHULABSCHLUSS (11) VOLKS-, HAUPTSCHULABSCHLUSS (12) MITTLERE REIFE (13) FACHSCHULREIFE (14) FACHHOCHSCHULREIFE (15) ABITUR (19) SONSTIGER ALLGEMEINBILDENDER ABSCHLUSS (20) BERUFSBILDENDE SCHULEN ALLGEMEIN (21) BERUFSFACHSCHULE (22) FACHSCHULE (23) FACHHOCHSCHULE (24) BERUFSAKADEMIE (25) 1. STAATSEXAMEN (26) 2. STAATSEXAMEN (27) DIPLOM, MAGISTER (28) PROMOTION (29) SONSTIGE BERUFSBILDENDE (30) BETRIEBL. BERUFSAUSBILDUNG (OHNE NÄHERE ANG.) (31) GEWERBLICHE LEHRE (32) LAND-, HAUSWIRTSCHAFTSLEHRE (33) KAUFMÄNNISCHE LEHRE (34) GEWERBLICHE ANLERNZEIT (35) LAND-, HAUSWIRTSCHAFTLICHE ANLERNZEIT (36) KAUFMÄNNISCHE ANLERNZEIT (39) SONST. BETRIEBL. AUSBILDUNGSZEIT MIT ABSCHLUSS (40) AUSBILDUNGSABSCHLUSS IM ÖFFENTLICHEN DIENST (41) EINFACHER DIENST (42) GEWERBLICHE LEHRE IM ÖFFENTLICHEN DIENST (43) VERWALTUNGSLEHRE IM ÖFFENTLICHEN DIENST (44) MITTLERER DIENST (45) MITTLERER DIENST MIT ALLGEMEINBILD. ABSCHLUSS (46) GEHOBENER DIENST (47) HÖHERER DIENST (49) SONSTIGER ÖFFENTLICHER DIENST (50) BERUFLICHE WEITERBILDUNG (51) MEISTER (52) TEILABSCHNITTSPRÜFUNG (59) SONSTIGE BERUFLICHE WEITERBILDUNG (60) SONSTIGE ALLGEMEIN (61) SONSTIGER ABSCHLUSS (62) KEIN ABSCHLUSS (63) KEIN FORMALER AUSBILDUNGSABSCHLUSS (64) UNKLAR, OB MÖGLICH (65) UNKLAR, WELCHER (70) <i>TEILABSCHNITT AUSBILDUNG FORTGESETZT</i> (71) NOCH IN AUSBILDUNG	37-38	(99) (97) (98)	329	308 335
AAB12	GRÜNDE KEIN AUSBILDUNGSABSCHLUSS (10) MILITÄR, RAD (11) KRIEG, FLUCHT (12) VERBOT/AUFLÖSUNG BETRIEB/SCHULE (13) KONKURS LEHRBETRIEB (14) STREITIGKEITEN MIT LEHRHERRN (15) AUSWANDERUNG (16) GESUNDHEITLICHE GRÜNDE (17) PERSÖNLICHE GRÜNDE (18) HEIRAT (19) TOD DES VATERS (29) SONSTIGES (94) ABBRUCH, UNTERBRECHUNG (95) KEINE GRÜNDE GENANNT	39-40	(99) (0) (98)	329	-
AAB13	VOLL-/TEILZEIT (1) VOLLZEIT (2) NEBENHER	41	(9)	330	-

RECORD 14 AL - Angaben zu Unterbrechungen/Lücken von der schulischen Ausbildung bis zur ersten Erwerbstätigkeit -

Variablenkennung	Variablenname Value Labels	Spalten	Missing Values	Frageummern	
				LVII A	LVII TA
AIDN	FALLNUMMER	1-5			
AIDAL	AL-SORT-ID	11-12			
AAL01	BEGINN JAHR	13-14		334	324 341 343
AAL02	BEGINN MONAT (01) JANUAR BIS (12) DEZEMBER (21) BIS (32) KÜNSTLICHE MONATE (SIEHE CODEBUCH)	15-16		334	324 341 343
AAL03	ENDE JAHR	17-18		334	324 341 343
AAL04	ENDE MONAT (01) JANUAR BIS (12) DEZEMBER (21) BIS (32) KÜNSTLICHE MONATE (SIEHE CODEBUCH)	19-20		334	324 341 343
AAL05	LÜCKENAKTIVITÄT (01) WARTEZEIT ALLGEMEIN (02) ZWISCHEN SCHULE UND AUSBILDUNG (03) ZWISCHEN AUSBILDUNGEN (04) ZWISCHEN SCHULE UND ERWERB (05) ZWISCHEN AUSBILDUNG UND ERWERB (07) ZWISCHEN MILITÄR/GEFANG./AUSBILDUNG UND ERWERB (09) ZWISCHEN SCHULE UND HEIRAT (10) ZWISCHEN AUSBILDUNG UND HEIRAT (12) ZWISCHEN SCHULE UND WEHRMACHT (13) ZWISCHEN SCHULE UND SCHULE (15) ZWISCHEN FLUCHT UND ERWERB (16) ZWISCHEN SCHULE UND VOLKSSTURM/RAD (17) ZWISCHEN SCHULE UND FLUCHT (18) ZWISCHEN AUSBILDUNG UND RAD/WEHRMACHT (19) ZWISCHEN RAD/PFLICHTJAHR UND AUSBILDUNG (20) HAUSFRAU, HEIRAT (21) HAUSFRAU UND MUTTER (22) GEBURT, KIND (23) ELTERLICHER HAUSHALT, PFLEGE VERWANDTE (24) HEIRAT, EIGENER HAUSHALT, KINDER VERSORGT (30) ARBEITLOS, KEINE LEHRSTELLE (31) GEJOBBT (32) FRÜH-, RENTNER, PENSIONÄR (33) KRANKHEIT, KRIEGSVERLETZUNG (34) KRIEGSAUSWIRKUNGEN (35) KRIEGSEINSATZ (36) KINDERLANDVERSCHICKUNG (37) URLAUB, AUSLAND, ZUR SEE (38) WECHSEL DDR/UNGARN IN BRD (39) STUDIENAUFENTHALT (40) GEFANGENSCHAFT, INTERNIERUNG (41) LANDJAHR, LANDDIENST, LANDHILFE (42) PFLICHT-, HAUSHALTSJAHR (43) RAD, ARBEITSDIENST (44) ZUHAUSE, BEI ELTERN (45) ARBEITSPLATZ GESUCHT/WARTEZEIT (46) KURSE, BERUFSSCHULE, LEHRGANG (47) MITHILFE, AUFBAU/ABBAU FAMILIENBETRIEB (50) ZWISCHEN LAND-/PFLICHTJAHR UND ERSTEN ERWERB (52) ZWISCHEN RAD/LANDJAHR UND WEHRMACHT (80) SONSTIGES (95) KEINE AKTIVITÄTEN	21-22	(99) (98) (97)	333	322 323 340 342

RECORD 15 BG - Angaben zum Erwerbsverlauf -

Variablen- kennung	Variablenname Value Labels	Spalten	Missing Values	Fragenummern	
				LVII A	LVII TA
AIDN	FALLNUMMER	1-5			
AIDBG	BG-SORT-ID (1.) BIS (29.) STELLE	11-12			
ABG01	BERUF - ISCO	13-15	(9) (8)	401a 401b	411 413
ABG02	BERUF - PRESTIGE (TREI)	16-17	(0)	401a 401b	411 413
ABG03	BERUF - UGR.	18-20	(109) (108) (000)	401a 401b	411 413
ABG04	BERUF - HGR.	21-22	(10) (09) (00)	401a 401b	411 413
ABG05	BEGINN JAHR	23-24	-	404	430 431 432 433
ABG06	BEGINN MONAT (01) JANUAR BIS (12) DEZEMBER (21) BIS (32) KÜNSTLICHE MONATE (SIEHE CODEBUCH)	25-26	-	404	430 431 432 433
ABG07	ENDE JAHR	27-28	-	404	430 431 432 433
ABG08	ENDE MONAT (01) JANUAR BIS (12) DEZEMBER (21) BIS (32) KÜNSTLICHE MONATE (SIEHE CODEBUCH)	29-30	-	404	430 431 432 433
ABG09	BETRIEBSWECHSEL (1) DERSELBE ODER AUSBILDUNGSBETRIEB (2) ANDERER BETRIEB (0) KEINE AUSBILDUNG (FILTER)	31	(9) (8) (7) (0)	405a 405b	402 440
ABG10	BETRIEBSGRÖSSE (99996) 99996 UND MEHR BESCHÄFTIGTE	32-36	(99999) (99997) (99998)	406	418 441

Variablen- kennung	Variablenname Value Labels	Spalten	Missing Values	Frage-nummern	
				LVII A	LVII TA
ABG11 ¹	BRANCHE (01) LAND- UND FORSTWIRTSCHAFT, GÄRTNEREI (02) FISCHEREI, FISCHZUCHT (03) ENERGIEWIRTSCHAFT (04) BERGBAU (05) CHEMISCHE INDUSTRIE UND MINERALÖLVERARBEITUNG (06) KUNSTSTOFFVERARBEITUNG (07) STEINE UND ERDEN (08) GIESSEREI, METALLVERARBEITUNG (09) MASCHINENBAU (10) ELEKTROTECHNIK (11) HOLZ-, PAPIER- UND DRUCKGEWERBE (12) LEDER, TEXTIL, BEKLEIDUNG (13) NAHRUNGS- UND GENUSSMITTELGEWERBE (14) BAUHAUPTGEWERBE (15) BAUHILFSGEWERBE (16) GROSSHANDEL (17) HANDELSVERMITTLUNG (18) EINZELHANDEL (19) BUNDESBAHN, REICHSBAHN (20) POST (21) NACHRICHTEN, VERKEHR, TOURISTIK (22) KREDITINSTITUTE (BANK) (23) VERSICHERUNG (24) DIENSTLEISTUNGEN (25) ORGANISATIONEN OHNE ERWERBSCHARAKTER (26) PRIVATE HAUSHALTE (27) KÖRPERSCHAFTEN, BEHÖRDEN, VERTEIDIGUNG (28) SOZIALVERSICHERUNG (30) <i>HANDEL, GEWERBE (MITHELFENDE)</i> (31) <i>FREIE PRAXIS (MITHELFENDE)</i>	37-38	(99) (97) (98) (96)	407	410 415 416 417
ABG12	WIRTSCHAFTSSEKTOR (10) ÖFFENTLICHER DIENST (11) REICHSWEHRMACHT (12) NATIONALSOZIALISTISCHE ORGANISATIONEN (13) STAATSBETRIEBE DES 3. REICHES (14) ALLIIERTE BESATZUNGSMÄCHTE (15) VOLKSEIGENE BETRIEBE (20) PRIVATER BETRIEB (21) ELTERLICHER BETRIEB (22) BETRIEB DER SCHWIEGERELTERN (23) BETRIEB DER EHE-/PARTNER (24) BETRIEB ANDERER VERWANDTER (25) EIGENER, SELBSTGEGRÜNDETER BETRIEB (26) <i>ZIELPERSON UND EHEPARTNER GEMEINSAM</i>	39-40	(99) (97) (98) (96)	408	412 414

¹ Die (nur) in die Datenbank TA mit aufgenommenen Hilfskategorien (30) und (31) sind aus der Filtervariable übernommen (nur Eingabedatenbank), wenn keine detaillierte Branchenangabe vorlag.

Variablen- kennung	Variablenname Value Labels	Spalten	Missing Values	Fragenummern	
				LVII A	LVII TA
ABG13	BERUFLICHE STELLUNG – BEFRAGTENANGABE (10) LANDWIRT UNTER 10 HA (11) LANDWIRT 10 BIS 20 HA (12) LANDWIRT 20 BIS 50 HA (13) LANDWIRT 50 HA UND MEHR (14) FREIBERUFLER (Z. B. MEDIZIN, HILFSBERUFE) (15) AKADEMISCHER BERUF, 1 MITARBEITER ODER ALLEIN (16) AKADEMISCHER BERUF, 2-9 MITARBEITER (17) AKADEMISCHER BERUF, 10 UND MEHR MITARBEITER (18) LANDWIRT MIT UNBEKANNTER NUTZFLÄCHE (19) LANDWIRT OHNE NÄHERE ANGABEN (20) HEIMARBEIT (21) SELBSTÄNDIG, 1 MITARBEITER ODER ALLEIN (22) SELBSTÄNDIG, 2-9 MITARBEITER (23) SELBSTÄNDIG, 10-49 MITARBEITER (24) SELBSTÄNDIG, 50 UND MEHR MITARBEITER (28) SELBSTÄNDIG, NÄHERE DEFINITION NICHT GEWUSST (29) SELBSTÄNDIG OHNE NÄHERE ANGABEN (30) FAMILIENHILFE (40) BEAMTE EINFACHER DIENST (41) BEAMTE MITTLERER DIENST (42) BEAMTE GEHOBENER DIENST (43) BEAMTE HÖHERER DIENST (48) BEAMTE MIT UNBEKANNTEM STATUS (49) BEAMTE OHNE WEITERE ANGABEN (50) WERKMEISTER (51) ANGESTELLTE MIT EINFACHER TÄTIGKEIT (52) ANGESTELLTE MIT SCHWERER TÄTIGKEIT (53) ANGESTELLTE MIT VERANTWORTLICHER TÄTIGKEIT (54) ANGESTELLTE MIT FÜHRENDE TÄTIGKEIT (58) ANGESTELLTE MIT UNBEKANNTEM STATUS (59) ANGESTELLTE OHNE WEITERE ANGABEN (60) UNGELERNT ARBEITER (61) ANGELERNT ARBEITER (62) FACHARBEITER (63) VORARBEITER (64) MEISTER (68) ARBEITER MIT UNBEKANNTEM STATUS (69) ARBEITER OHNE WEITERE ANGABEN (74) PRAKTIKANTEN/VOLONTÄRE (75) PFLICHTJAHR (76) HAUSHALTSJAHR/DIAKONISCHES JAHR (82) AUSZUBILDENDE (84) SOLDAT IM KRIEGSDIENST (85) SONSTIGE (NONNE)	41-42	(99) (97) (98) (96)	409	405 407 409 442

Variablen- kennung	Variablenname Value Labels	Spalten	Missing Values	Frage-nummern	
				LVII A	LVII TA
ABG14	BERUFLICHE STELLUNG - KORREKTURANGABE (00) KEINE KORREKTUR (10) LANDWIRT UNTER 10 HA (11) LANDWIRT 10 BIS 20 HA (12) LANDWIRT 20 BIS 50 HA (13) LANDWIRT 50 HA UND MEHR (14) FREIBERUFLER (Z.B. MEDIZIN. HILFSBERUFE) (15) AKADEMISCHER BERUF, 1 MITARBEITER ODER ALLEIN (16) AKADEMISCHER BERUF, 2-9 MITARBEITER (17) AKADEMISCHER BERUF, 10 UND MEHR MITARBEITER (18) LANDWIRT MIT UNBEKANNTER NUTZFLÄCHE (19) LANDWIRT OHNE NÄHERE ANGABEN (20) HEIMARBEIT (21) SELBSTÄNDIG, 1 MITARBEITER ODER ALLEIN (22) SELBSTÄNDIG, 2-9 MITARBEITER (23) SELBSTÄNDIG, 10-49 MITARBEITER (24) SELBSTÄNDIG, 50 UND MEHR MITARBEITER (28) SELBSTÄNDIG, NÄHERE DEFINITION NICHT GEWUSST (29) SELBSTÄNDIG OHNE NÄHERE ANGABEN (30) FAMILIENHILFE (40) BEAMTE EINFACHER DIENST (41) BEAMTE MITTLERER DIENST (42) BEAMTE GEHOBENER DIENST (43) BEAMTE HÖHERER DIENST (48) BEAMTE MIT UNBEKANNTEM STATUS (49) BEAMTE OHNE WEITERE ANGABEN (50) WERKMEISTER (51) ANGESTELLTE MIT EINFACHER TÄTIGKEIT (52) ANGESTELLTE MIT SCHWERER TÄTIGKEIT (53) ANGESTELLTE MIT VERANTWORTLICHER TÄTIGKEIT (54) ANGESTELLTE MIT FÜHRENDE R TÄTIGKEIT (58) ANGESTELLTE MIT UNBEKANNTEM STATUS (59) ANGESTELLTE OHNE WEITERE ANGABEN (60) UNGELERNT E ARBEITER (61) ANGELERNT E ARBEITER (62) FACHARBEITER (63) VORARBEITER (64) MEISTER (68) ARBEITER MIT UNBEKANNTEM STATUS (69) ARBEITER OHNE WEITERE ANGABEN	43-44	(99) (97) (98)	409	405 407 409 442
ABG15	WOCHENSTUNDEN (94) 94 STUNDEN (95) 1. NACHTRAG NEBENJOB (96) 2. NACHTRAG NEBENJOB	45-46	(99) (97) (98)	410	419
ABG16	NETTOEINKOMMEN - ANFANG (99996) DM 99996 UND MEHR BZW.	47-51	(99999) (99997) (99998)	411	-
ABG17	VERDIENSTART - ANFANG (0) NETTO, MONATLICH (1) BRUTTO, MONATLICH (2) NETTO, STUNDE (3) BRUTTO, STUNDE (4) NETTO, JAHR (5) BRUTTO, JAHR (6) PRO SCHICHT	52	(9) (7) (8)	411	-
ABG18	WÄHRUNG - ANFANG (0) BRD (1) FRANKREICH (2) SCHWEIZ (3) BELGIEN (4) NIEDERLANDE (5) UDSSR (6) JUGOSLAWIEN (7) DDR (9) ANDERE WÄHRUNGEN/KEINE ANGABE/VERWEIGERT	53	(8)	411	-

Variablen- kennung	Variablenname Value Labels	Spalten	Missing Values	Frageummern	
				LVII A	LVII TA
ABG19	VERBALE ANGABE ZUM EINKOMMEN (1) KOST UND LOGIS (2) KOST (3) LOGIS (4) SPESEN (5) TASCHENGELD (6) NATURALIEN (7) KRANKENKASSE	54-55	(0)	411	-
ABG20	NETTOEINKOMMEN - ENDE (99996) DM 99996 UND MEHR (99995) MITHELFEDE OHNE ENTGELT	56-60	(99999) (99997) (99998)	411	425 427 428 429
ABG21	VERDIENSTART - ENDE (0) NETTO, MONATLICH (1) BRUTTO, MONATLICH (2) NETTO, STUNDE (3) BRUTTO, STUNDE (4) NETTO, JAHR (5) BRUTTO, JAHR (6) PRO SCHICHT	61	(9) (7) (8)	411	425 427 429
ABG22	WÄHRUNG - ENDE (0) BRD (1) FRANKREICH (2) SCHWEIZ (3) BELGIEN (4) NIEDERLANDE (5) UDSSR (6) JUGOSLAWIEN (7) DDR (9) ANDERE WÄHRUNGEN/KEINE ANGABE/VERWEIGERT	62	(8)	411	425 427 429
ABG23	VERBALE ANGABE ZUM EINKOMMEN (1) KOST UND LOGIS (2) KOST (3) LOGIS (4) NATURALIEN (AUCH MIT KOST UND LOGIS) (5) SPESEN, FAHR-, TRINK-, TASCHENGELD (6) KEINE KOST UND/OHNE LOGIS (7) KRANKENKASSE	63-64	(0)	411	426

Variablen- kennung	Variablenname Value Labels	Spalten	Missing Values	Fragennummern	
				LVII A	LVII TA
ABG24 ABG25	GRÜNDE FÜR WECHSEL 1. NENNUNG 2. NENNUNG (00) DERZEIT NOCH ERWERBSTÄTIG (01) KEINE BERUFSTÄTIGKEIT MEHR (02) ARBEITSLOS GEWORDEN (03) WIEDER ARBEIT, ARBEITSLOSIGKEIT BEENDET (04) WECHSEL ALLGEMEIN (05) ZUFALL (06) SELBST GEKÜNDIGT (07) KÜNDIGUNG (08) RENTE, PENSIONIERUNG (09) <i>ERWERBS- UND BERUFSUNFÄHIGKEIT</i> (10) BETRIEBLICHE GRÜNDE ALLGEMEIN (11) ENTLASSUNG (12) VERTRAGSAUSLAUF (13) VERSETZUNG (14) WIRTSCHAFTLICHE SITUATION DES BETRIEBES (15) <i>WURDE IM FAMILIENBETRIEB GEBRAUCHT</i> (18) <i>WOLLTE/MUSSTE PLATZ MACHEN FÜR ANDERE</i> (19) SONSTIGE BETRIEBLICHE GRÜNDE (20) BERUFLICHE/PRIVATE GRÜNDE ALLGEMEIN (21) AUFSTIEG, KARRIERE (22) FINANZIELLE VERBESSERUNG (23) ATMOSPHERE IM BETRIEB (24) WAS NEUES (BERUF/ORT), <i>ANDERE TÄTIGKEIT</i> (25) VERBESSERUNG ALLGEMEIN (26) INTERESSANTERE ARBEIT (27) ZU SCHWER/SCHWIERIGE ARBEIT (28) FACHLICHE VERÄNDERUNG (29) ALTE TÄTIGKEIT (30) ARBEITSZEIT (31) AUSBILDUNG (32) QUALIFIKATION, UNTERFORDERT (39) SONSTIGE PRIVATE GRÜNDE BEZÜGLICH BERUF (40) FAMILÄRE, PRIVATE GRÜNDE ALLGEMEIN (41) PARTNERGRÜNDE (42) EHE ALLGEMEIN (43) SCHWANGERSCHAFT (44) KINDER BETREFFEND (45) HAUSHALT (46) WOHNUNGSWECHSEL ALLGEMEIN, UMZUG (47) GESUNDHEITSGRÜNDE (48) VERWANDTE BETREFFEND (49) <i>HEIRAT, HAUSHALT, KINDER</i> (59) SONSTIGE PERSÖNLICHE GRÜNDE (60) HÖHERE GEWALT ALLGEMEIN (61) BUNDESWEHR (62) FLUCHT, KRIEG, <i>VERTREIBUNG</i> (63) LAUFBAHN (64) WEHRMACHT, RAD, GEFANGENSCHAFT, LANDJAHR (65) <i>GEFANGENSCHAFT</i> (66) <i>DIENSTVERPFLICHTUNG</i> (69) SONSTIGE GRÜNDE, HÖHERE GEWALT (70) ARBEITSLOS (80) SONSTIGES (81) <i>WEITERARBEIT, BETRIEBLICHE GRÜNDE</i> (82) <i>WEITERARBEIT, FINANZIELLE GRÜNDE</i> (83) <i>WEITERARBEIT, PRIVATE GRÜNDE</i> (84) <i>WEITERARBEIT, FAMILIÄRE GRÜNDE</i> (85) <i>WEITERARBEIT, SOZIALE GRÜNDE</i> (86) <i>WEITERARBEIT (OHNE ERLÄUTERUNG)</i>	65-66 67-68	(99) (98) (97)	412	436 437 451
ABG26	DIENSTVERPFLICHTUNG (0) NEIN (1) JA	69		416a	-
ABG27	BERUF - PRESTIGE (WEG)	70-73	(0)	401a 401b	411 413

Variablen- kennung	Variablenname Value Labels	Spalten	Missing Values	Frage-nummern	
				LVII A	LVII TA
ABG51	BERUFLICHE STELLUNG (FILTER) (1) HEIMARBEITER (2) SELBSTÄNDIGE (3) MITHELLENDE (4) BEAMTE (5) ANGESTELLTE (6) ARBEITER	75	(9) (8) (7)	-	403 404
ABG52	SELBSTÄNDIG (1) SELBSTÄNDIGE LANDWIRTE (2) FREIBERUFLICHE AKADEMIKER (3) SELBSTÄNDIGE IN HANDEL, GEWERBE (4) SONSTIGE FREIBERUFLICHE	76	(9) (8) (7)	-	408
ABG53	TÄTIGKEIT (FILTER) (1) WEITER ERWERBSTÄTIG (2) ERWERBSTÄTIGKEIT UNTERBROCHEN (3) ERWERBSTÄTIGKEIT BEENDET (4) WEITERARBEIT NACH GRV-RENTE	77	(8) (7)	-	435
ABG54	VERÄNDERUNG BRANCHE (0) GLEICH GEBLIEBEN (1) BRANCHE GEÄNDERT (2) BETRIEBSGRÖSSE GEÄNDERT	78	(8) (7)	-	441
ABG55	RENTENBEITRÄGE (1) JA, GESAMTER ZEITRAUM (2) JA, KÜRZERER ABSCHNITT (3) NEIN KEINE	79	(9) (8) (7)	-	434
ABG56	BEITRAGSMONATE	80-82	(998) (997)	-	434

RECORD 16 BL - Angaben zu beruflichen Ausfallszeiten/Erwerbslücken -

Variablen- kennung	Variablenname Value Labels	Spalten	Missing Values	Fragennummern	
				LVII A	LVII TA
AIDN	FALLNUMMER	1-5			
AIDBL	BL-SORT-ID	11-12			
ABL01	LÜCKENAKTIVITÄT (01) WARTEZEIT ALLGEMEIN (02) ZWISCHEN SCHULE UND AUSBILDUNG (03) ZWISCHEN AUSBILDUNGEN (04) ZWISCHEN SCHULE UND ERWERB (05) ZWISCHEN AUSBILDUNG UND ERWERB (06) ZWISCHEN TÄTIGKEITEN (07) ZWISCHEN MILITÄR/GEFANG./AUSBILDUNG UND ERWERB (09) ZWISCHEN SCHULE UND HEIRAT (10) ZWISCHEN AUSBILDUNG UND HEIRAT (11) ZWISCHEN ERWERB UND HEIRAT (12) ZWISCHEN SCHULE UND WEHRMACHT (13) ZWISCHEN SCHULE UND SCHULE (14) ZWISCHEN TÄTIGKEIT UND KRANKHEIT (15) ZWISCHEN FLUCHT UND ERWERB (16) ZWISCHEN SCHULE UND VOLKSSTURM/RAD (17) ZWISCHEN SCHULE UND FLUCHT (18) ZWISCHEN AUSBILDUNG UND RAD/WEHRMACHT (19) ZWISCHEN RAD/PFLICHTJAHR UND AUSBILDUNG (20) HAUSFRAU, HEIRAT (21) HAUSFRAU UND MUTTER (22) GEBURT, KIND (23) ELTERLICHER HH, PFLEGE VERWANDTE (24) HEIRAT, EIGENER HAUSHALT, KINDER VERSORGT (26) HAUSBAU (29) SONSTIGE FAMILIÄRE AKTIVITÄTEN (30) ARBEITSLOS, KEINE LEHRSTELLE (31) GEJOBBT (32) FRÜH-, RENTNER, PENSIONÄR (33) KRANKHEIT, KRIEGSVERLETZUNG (34) KRIEGSAUSWIRKUNGEN (35) KRIEGSEINSATZ (36) KINDERLANDVERSCHICKUNG (37) URLAUB, AUSLAND, ZUR SEE (38) WECHSEL DDR/UNGARN IN BRD (39) STUDIENAUFENTHALT (40) GEFANGENSCHAFT, INTERNIERUNG (41) LANDJAHR, LANDDIENST, LANDHILFE (42) PFLICHT-, HAUSHALTSJAHR (43) RAD, ARBEITSDIENST (44) ZUHAUSE, BEI ELTERN (45) AUSBILDUNGSPLATZ GESUCHT/WARTEZEIT (46) WEITERBILDUNG (47) AUFBAU SELBSTÄNDIGE TÄTIGKEIT (50) ZWISCHEN LANDJAHR/RAD UND ERWERBSTÄTIGKEIT (51) ZWISCHEN ERWERB UND RAD (52) ZWISCHEN RAD/LANDJAHR UND WEHRMACHT (80) SONSTIGES (95) KEINE AKTIVITÄTEN	13-14	(99) (98) (97) (96)	413	437
ABL02	BEGINN JAHR	15-16		414	438
ABL03	BEGINN MONAT (01) JANUAR BIS (12) DEZEMBER (21) BIS (32) KÜNSTLICHE MONATE (SIEHE CODEBUCH)	17-18		414	438
ABL04	ENDE JAHR	19-20		414	438
ABL05	ENDE MONAT (01) JANUAR BIS (12) DEZEMBER (21) BIS (32) KÜNSTLICHE MONATE (SIEHE CODEBUCH)	21-22		414	438

Variablenkennung	Variablenname Value Labels	Spalten	Missing Values	Fragennummern	
				LVII A	LVII TA
ABL06	LEBENSUNTERHALT (01) ELTERN (02) (EHE-)PARTNER (03) RESERVEN, VERMIETUNG (04) JOBBEN, TAUSCH (05) FAMILIE ALLGEMEIN, VERWANDTSCHAFT ALLGEMEIN (06) GESCHWISTER (07) GROSSELTERN (08) TANTE, ONKEL (09) KINDER, TOCHTER, SOHN (10) ARBEITSLOSENGELD, -HILFE (11) SOZIALHILFE, FÜRSORGE (12) MUTTERSCHAFTSGELD (13) KRANKENVERSICHERUNG, BERUFGENOSSENSCHAFT (14) RENTE, PENSION, WAISENRENTE (15) LOHNFORTZAHLUNG (16) VOM INTERNAT, VOM SEMINAR (17) ROTES KREUZ (18) WEHRSOLD, RAD, LANDHILFE (19) KINDERGELD (20) ELTERN UND VERDIENST/ERSPARNISSE (21) KOMBINATION VON VERWANDTEN (22) ELTERN UND UNTERSTÜTZUNG/RENTE (23) EIGENE ERSPARNISSE UND EHEMANN (24) EHEMANN UND NEBENTÄTIGKEIT (25) KOMBINATION STAAT/FAMILIE MIT ZEITDIMENSION (26) KOMBINATION STAAT/FAMILIE OHNE ZEITDIMENSION (27) EHEMANN/PARTNER UND RENTE (28) RENTE UND NEBENERWERB (29) ERSPARNISSE UND ARBEIT (80) SONSTIGES (95) KEINEN LEBENSUNTERHALT	23-24	(99) (97) (98)	415	-
ABL07 ABL08	GRÜNDE FÜR VERÄNDERUNG (ZURÜCK) 1. NENNUNG 2. NENNUNG (01) PERSÖNLICHE GRÜNDE (02) RENTE (03) SONSTIGE PERSÖNLICHE GRÜNDE (10) RÜCKKEHR BERUFSLEBEN (11) FRÜHERE TÄTIGKEIT WIEDER AUFGENOMMEN (12) MITHILFE IM FAMILIENBETRIEB (13) FINANZIELLE GRÜNDE (14) <i>AUSBILDUNG</i> (19) SONSTIGE BERUFLICHE GRÜNDE (20) PARTNER BETREFFEND (21) HEIRAT, SCHEIDUNG, TRENNUNG (22) KINDER BETREFFEND (23) VERWANDTE BETREFFEND (24) GESUNDHEITLICHE GRÜNDE (25) UMZUG (29) SONSTIGE FAMILIÄRE/PRIVATE GRÜNDE (30) WEHRMACHT, GEFANGENSCHAFT, RAD, LANDJAHR (31) ENTLASSUNG/RÜCKKEHR AUS (30) (32) DIENSTVERPFLICHTET (33) KRIEG, FLUCHT, VERTREIBUNG (34) KRIEGSENDE (39) SONSTIGE POLITISCHE/HISTORISCHE GRÜNDE	25-26 27-30	(99) (97) (98)	416	439

RECORD 17 BN - Angaben zu Nebentätigkeiten -

Variablen- kennung	Variablenname Value Labels	Spalten	Missing Values	Fragennummern	
				LVII A	LVII TA
AIDN	FALLNUMMER	1-5			
AIDBN	BN-SORT-ID	11-12			
ABN01	BERUF - ISCO	13-15	(9) (8)	418	473
ABN02	BERUF - PRESTIGE (TREI)	16-17	(0)	418	473
ABN03	BERUF - UGR.	18-20	(109) (108) (000)	418	473
ABN04	BERUF - HGR.	21-22	(10) (09) (00)	418	473
ABN05	VERBALE ANGABE - DAUER (1) HEIMARBEIT (2) HEIMARBEIT UNTERBRECHUNG (3) SCHULZEIT (4) SCHULFERIEN (5) GELEGENTLICH (6) SAISONAL	23	(0) (Keine verbale Angabe)	419	473
ABN06	BEGINN JAHR	24-25		419	473
ABN07	BEGINN MONAT (01) JANUAR BIS (12) DEZEMBER (21) BIS (32) KÜNSTLICHE MONATE (SIEHE CODEBUCH)	26-27		419	473
ABN08	ENDE JAHR (23) HEUTE NOCH TÄTIG	28-29	(99) (98) (97)	419	473
ABN09	ENDE MONAT (01) JANUAR BIS (12) DEZEMBER (21) BIS (32) KÜNSTLICHE MONATE (SIEHE CODEBUCH)	30-31	(99) (98)	419	473
ABN10	QUALITÄT ZEITANGABE (1) ANGABE KONSTRUIERT (2) ANFANGSJAHR KONSTRUIERT (3) ENDJAHR KONSTRUIERT (4) ANDERE STELLE DES FRAGEBOGENS	32	(0) (Trifft nicht zu, weil keine verbale Angabe)	419	473
ABN11	ARBEITSSTUNDEN PRO WOCHE (94) UNREGELMÄSSIG/STUNDENWEISE ¹	33-34	(99) (98)	420	474
ABN12	MONATS-NETTO-VERDIENST (0) KEIN GEHALT (99991) NUR KOST UND LOGIS (99992) NUR KOST (99993) NUR LOGIS (99994) NATURALIEN (99995) SONSTIGE KOMBINATION (99996) DM 99996 UND MEHR	35-39	(99999) (99997) (99998)	421	474

¹ Dieser (Hilfs-)Code gilt nur für den Datensatz LV II A.

Variablenkennung	Variablenname Value Labels	Spalten	Missing Values	Frage-nummern	
				LVII A	LVII TA
ABN13 ¹	VERBALE ANGABE VERDIENST/A (01) KOST UND LOGIS (02) KOST (03) LOGIS (04) SPESEN, FAHRGELD (05) TASCHENGELD (06) NATURALIEN <i>[VERDIENST-ZUSATZINFO]/TA</i> [ABN13] (11) PRO STUNDE (12) PRO WOCHEN (13) PRO MONAT (14) PRO JAHR (94) BRUTTO	40-41	(99) (00) (Keine verbale Zusatzangabe) (98) (97)	421	474
ABN14	BERUF - PRESTIGE (WEG)	42-45	(0)	418	473

¹ Die Variable hat in jedem Datensatz ein unterschiedliches Kategorienschema (siehe auch ABN12).

RECORD 18 NA - Angaben zu Arbeitseinsätzen in der NS- und Nachkriegszeit -

Variablen- kennung	Variablenname Value Labels	Spalten	Missing Values	Fragenummern	
				LVII A	LVII TA
AIDN	FALLNUMMER	1-5			-
AIDNA	NA-SORT-ID	11			-
ANA01	TÄTIGKEIT/FUNKTION (1) FLUGMELDE- UND ABWEHRDIENSTE (2) LUFTSCHUTZHELPER (3) GESUNDHEITSDIENSTE (4) HAUSWIRTSCHAFT UND SOZIALE DIENSTE (5) WINTER-/KRIEGSHILFSWERK (6) FLÜCHTLINGSBETREUUNG (7) WIEDERAUFBAUDIENSTE (8) ANDERE	12-13	-	423	-
ANA02	BEGINN JAHR	14-15	(99) (97) (98)	424	-
ANA03	ENDE JAHR	16-17	(99) (97) (98)	424	-
ANA04	AUSBILDUNG (10) HILFSDIENSTE ALLGEMEIN (11) ERSTEHILFEKURS, KRANKENPFLEGE (12) FLAKHELPER, LUFTSCHUTZ (13) BASTELARBEIT (19) SONSTIGE (95) KEINE AUSBILDUNG	18-20	(99) (97) (98)	424A	-
ANA05	ZUGANG (1) FREIWILLIG (2) VERPFLICHTET	21	(9) (Keine Angabe)	425	-

RECORD 19 BW - Angaben zur beruflichen Weiterbildung -

Variablenkennung	Variablenname Value Labels	Spalten	Missing Values	Fragennummern	
				LVII A	LVII TA
AIDN	FALLNUMMER	1-5			-
AIDBW	BW-SORT-ID (1) 1. KURS (2) 2. KURS (3) 3. KURS (4) 4. KURS (5) 5. KURS (6) 6. KURS (7) 7. KURS	11-12			-
ABW01	THEMA KURS - VERANSTALTUNG (01) BEHÖRDE, VERWALTUNG (02) BUNDESWEHR, POLIZEI (03) SCHULEN, UNIVERSITÄTEN (04) POST, BAHN (09) SONSTIGE ZUM ÖFFENTLICHEN DIENST (10) KAUFMÄNNISCHE BÜROTÄTIGKEIT (11) VERKAUF: SCHULUNGSASPEKT (12) BETRIEBSWIRTSCHAFT (13) ARBEITNEHMERBEREICH (14) POLITISCHE BILDUNG (15) SPRACHEN (19) SONSTIGE KAUFMÄNNISCHE/STAATSPOLITISCHE (20) HANDWERK ALLGEMEIN (21) METALLVERARBEITUNG (22) SCHWEISSER (23) ELEKTRIK (24) DRUCK (25) BAU: MAURER, GIPSER USW. (26) NAHRUNGSMITTEL (27) SCHÖNHEITSPFLEGE (28) TEXTILPFLEGE (29) BEFÖRDERUNG UND TRANSPORT (30) LANDWIRTSCHAFT (31) HAUSWIRTSCHAFT (32) BERGBAU, SPRENGTECHNIK (39) SONST. HANDWERKL., LANDWIRTSCH., HAUSWIRTSCH. (40) TECHNISCHE, NATURWISSENSCHAFTLICHE ALLGEMEIN (41) EDV (42) REFA (43) SICHERHEIT, KATASTROPHENSCHUTZ (44) CHEMIE (45) MASCHINENBAU (46) PHYSIK, METEOROLOGIE (47) ELEKTROTECHNIK (48) BAU: STATIK, ARCHITEKTUR (49) TECHNISCHES ZEICHNEN (51) PÄDAGOGIK, PSYCHOLOGIE (52) SOZIALWISSENSCHAFTEN (53) PHILOLOGIE (59) SONST. TECHNISCHE, NATUR-/GEISTESWISSENSCHAFT (60) KIRCHLICHE, SOZIALE, GESUNDHEITLICHE ALLGEMEIN (61) THERAPIE (63) MEDIZIN (64) PHARMAZIE (69) SONSTIGE KIRCHE, SOZIALES, GESUNDHEIT (70) KUNST (71) MUSIK (72) MEDIEN (73) SPORT (79) SONSTIGE KUNST UND MEDIEN (80) FÜHRUNG ALLGEMEIN (81) RHETORIK (89) SONSTIGES ZUM FÜHRUNGSBEREICH (90) KEINEM BEREICH ZUZUORDNEN (91) VERSCHIEDENE KURSE OHNE ANGABEN (92) ALLGEMEINBILDUNG (93) NICHT INHALTLICH SPEZIFIZIERTER KURS (94) VERSCHIEDENE BETRIEBSINTERNE KURSE (95) EIN BETRIEBSINTERNER KURS	13-14	(99) (97) (98)	427	-

Variablen- kennung	Variablenname Value Labels	Spalten	Missing Values	Fragennummern	
				LVII A	LVII TA
ABW02	BEGINN JAHR - ZUSÄTZLICHE VERBALANGABE (01) IMMER WIEDER, REGELMÄSSIG, STÄNDIG (02) HÄUFIG, OFT, VIELE (03) 2MAL IM JAHR, HALBJÄHRLICH (04) 1MAL IM JAHR, JÄHRLICH (05) UNREGELMÄSSIG (06) 4MAL IM JAHR, VIERTELJÄHRLICH (07) 5 BIS 12MAL IM JAHR (10) REGELMÄSSIG SEIT 1-5 JAHREN (11) REGELMÄSSIG SEIT 6-10 JAHREN (12) REGELMÄSSIG SEIT 11-15 JAHREN (13) REGELMÄSSIG SEIT 16-20 JAHREN (14) REGELMÄSSIG SEIT 21-25 JAHREN (15) REGELMÄSSIG SEIT 26 JAHREN UND MEHR (16) HÄUFIG, OFT, BIS ZU 5 JAHREN (17) HÄUFIG, OFT, BIS ZU 10 JAHREN (18) HÄUFIG, OFT, BIS ZU 15 JAHREN (19) HÄUFIG, OFT, BIS ZU 20 JAHREN (20) HÄUFIG, OFT, BIS ZU 25 JAHREN (21) HÄUFIG, OFT, BIS ZU 26 JAHREN UND MEHR	15-16	(99) (97) (98)	428	-
ABW03	DAUER INSGESAMT (TAGE) (001) BIS (989) TAGE (S. UMRECHNUNGSTAB. IM CODEBUCH) (990) 990 TAGE UND MEHR (991) NICHT NUMERISCHE JAHRESANGABE (992) NICHT NUMERISCHE MONATSANGABE (993) NICHT NUMERISCHE WOCHENANGABE (994) NICHT NUMERISCHE TAGESANGABE (995) DAUERT NOCH, NOCH NICHT ZU ENDE	17-19	(999) (997) (998)	429	-
ABW04	STUNDEN PRO WOCHE (94) UNREGELMÄSSIG/STUNDENWEISE	20-21	(99) (97) (98)	430	-

RECORD 20 NW - Angaben zum Wehrdienst der Zielperson¹ -

Variablen- kennung	Variablenname Value Labels	Spalten	Missing Values	Fragennummern	
				LVII A	LVII TA
AIDN	FALLNUMMER	1-5			-
ANW01	ZUGANG ZUR WEHRMACHT (1) EINBERUFEN (VOR KRIEGSBEGINN) (2) FREIWILLIG (VOR KRIEGSBEGINN) (3) FREIWILLIG (NACH KRIEGSBEGINN) (4) EINGEZOGEN (5) BERUFSSOLDAT	11		434	-
ANW02	WAFFENGATTUNG (1) INFANTERIE (2) MARINE (3) LUFTWAFFE (4) GEBIRGSJÄGER (5) WAFFEN-SS (6) SONSTIGE	12	(9) (7)	435	-
ANW03	FACHAUSBILDUNG (1) JA (2) NEIN	13-15		436	-
ANW04	DIENSTGRAD (WEHRMACHT, WAFFEN-SS) (10) SOLDAT, SS-MANN (11) OBERSOLDAT, STURMMANN (12) GEFREITER, ROTTENFÜHRER (13) OBERGEFREITER (14) STABS-/HAUPTGEFREITER (15) UNTEROFFIZIER, UNTERSCHARFÜHRER (16) UNTERFELDWEBEL, SCHARFÜHRER (17) FÄHNRICH (18) FELDWEBEL, OBERSCHARFÜHRER (19) OBERFELDWEBEL, HAUPTSCHARFÜHRER (20) OBERFÄHNRICH (21) STABSOBERFELDWEBEL, STURMSCHARFÜHRER (22) LEUTNANT, UNTERSTURMFÜHRER (23) OBERLEUTNANT, OBERSTURMFÜHRER (24) HAUPTMANN, HAUPTSTURMFÜHRER (25) MAJOR, STURMBANNFÜHRER (26) OBERSTLEUTNANT, OBERSTURMBANNFÜHRER (27) OBERST, STANDARTENFÜHRER (39) SONSTIGE (95) KEINEN DIENSTGRAD (TECHNIKER)	16-17	(99) (97) (98)	437	-
ANW05	KRIEGSBEDINGTE ERKRANKUNG (1) JA (2) NEIN	18		438	-
ANW06	GEFANGENSCHAFT/INTERNIERUNG (1) JA (2) NEIN	19		440	-

¹ In diesen Record wurden nicht alle Fragen aus dem Erhebungsinstrument übernommen:

Frage 433 war zu gering besetzt.

Aus Frage 436 wurden reguläre Berufsausbildungen mit in Record AB übernommen bzw. waren dort schon verzeichnet. Andere Angaben über kurze Spezialschulungen wurden nicht klassifiziert.

Nähere Angaben zu kriegsbedingten Gesundheitsschäden (Fragen 438 und 439) wurden in den Record KR mit aufgenommen.

Angaben zu Gefangenschaft und Internierung (Fragen 440 und 441) sind mit im Record AL oder BL verzeichnet.

RECORD 21 KR - Angaben zur Krankengeschichte -

Variablenkennung	Variablenname Value Labels	Spalten	Missing Values	Frageummern	
				LVII A	LVII TA
AIDN	FALLNUMMER	1-5			
AIDKR	KR-SORT-ID (1) 1. KRANKHEIT (2) 2. KRANKHEIT (3) 3. KRANKHEIT (4) 4. KRANKHEIT (5) 5. KRANKHEIT (6) 6. KRANKHEIT (7) 7. KRANKHEIT (8) 8. KRANKHEIT (9) 9. KRANKHEIT (10) 10. KRANKHEIT (11) 11. KRANKHEIT (12) 12. KRANKHEIT	11-12			
AKR01 AKR03 AKR05	ERKRANKUNG ¹ 1. NENNUNG (KÖRPER) 2. NENNUNG (KÖRPER) 3. NENNUNG (KÖRPER) (00) TEILBEREICH NICHT GENANNT (10) KOPF ALLGEMEIN (11) GEHIRN, GEHIRNHAUT (12) AUGEN (13) OHREN (14) NASE, KIEFERHÖHLE (15) MUND, ZUNGE, LIPPEN (16) HALS (17) SCHÄDEL (20) KÖRPER ALLGEMEIN (21) KNOCHEN, WIRBELSÄULE (22) HERZ, KREISLAUF, BLUT (23) GEFÄSSE, KRAMPFADERN (24) SCHILDDRÜSE, DRÜSEN (25) LEBER, GALLE, BAUCHSPEICHELDRÜSE (26) MAGEN, DARM, BAUCH (27) LUNGE, ATEMWEGE (28) ARME, HÄNDE, FINGER (29) BEINE, FÜSSE, SCHENKEL (31) MUSKELN, BÄNDER, SEHNEN (32) NERVENSYSTEM (33) NIEREN, BLASE (34) GELENKE, HÜFTE, KNIE (35) UNTERLEIB, BECKEN (36) BRUST (37) GEWEBE (38) HODEN, PENIS, PROSTATA (40) HAUT ALLGEMEIN (41) GESICHT (42) KÖRPERHAUT (43) EXTREMITÄTEN	13-14 17-18 21-22	Gesamtcode AKR01/02 AKR03/04 AKR05/06 (9999) (9998) (9997) (99) Keine 2. Nennung	448	482 -

¹ Jede Krankheitsangabe ist nach einem kombinierten Kategorienschema codiert, das die zwei Klassifizierungsbereiche „Körper“ (= anatomische Angaben) und „Funktion“ (= pathologische Nomenklatur und funktionale Beschreibungen) in zwei Variablen verbindet (siehe Codebuch). Nicht vorhandene 2. und 3. Nennungen wurden in LV II A mit „undefined“ definiert und sind mit dem Code (00) zusammengefasst, können jedoch durch Kombination der Variablen identifiziert werden. In TA ist 99 gesetzt, wenn keine 2. Nennung vorlag.

Variablen- kennung	Variablenname Value Labels	Spalten	Missing Values	Frageummern	
				LVII A	LVII TA
AKR02 AKR04 AKR06	ERKRANKUNG 1. NENNUNG (FUNKTION) 2. NENNUNG (FUNKTION) 3. NENNUNG (FUNKTION) (00) TEILBEREICH NICHT GENANNT (10) BEWEGEN, ARBEIT ALLGEMEIN (11) STEHEN (12) GEHEN, LAUFEN (13) SITZEN (14) LIEGEN (15) BÜCKEN (16) GREIFEN (17) HEBEN (18) EKZEME, SCHUPPENFLECHTE (19) KOMPLIKATIONEN GEBURT/SCHWANGERSCHAFT (20) BLUTUNGEN (21) DIABETES (22) ARTHROSE (23) HEUSCHNUPFEN (24) SCHLAGANFALL (25) MULTIPLE SKLEROSE (26) DEPRESSIONEN (27) THROMBOSE, EMBOLIE (28) ABTREIBUNG (29) NARKOLEPSIE, ENCEPHALITIS (30) SINNESWAHRNEHMUNG ALLGEMEIN (31) SEHEN (32) HÖREN, TAUBHEIT (33) SPRECHEN (34) ATMEN (35) FÜHLEN, ÜBEREMPFINDLICHKEIT (36) VERDAUUNG (37) ERINNERUNGSVERMÖGEN (38) DEHNUNG, ZERRUNG, RISS (39) LÄHMUNG, STEIFHEIT (40) SCHMERZEN, UNFALL, KRANKHEIT (41) HUSTEN, BRONCHITIS (42) INFEKT (43) ENTZÜNDUNG (44) FEHLER, FEHLFUNKTION, VERSAGEN (45) GESCHWÜR, TUMOR (46) ALLERGIE (47) <i>PSYCHISCHE, SEELISCHE BELASTUNGEN</i> (48) <i>MENSTRUATIONSPROBLEME, FRAUENLEIDEN</i> (49) MISSBILDUNG, VERKRÜMMUNG (50) AMPUTATION, REDUZIERUNG (51) BRUCH, BRÜCHE (52) STEINE (53) ZIRRHOSE (54) ARTHRITIS, RHEUMA, GICHT (55) ASTHMA (56) ALKOHOLISMUS (57) INFARKT (58) RACHITIS (59) KREBS (60) TUBERKULOSE, TB(C) (61) KINDERLÄHMUNG (62) MALARIA (63) ZUSAMMENBRUCH, KOLLAPS (64) RUHR, (PARA-)TYPHUS (65) DIPHTERIE (66) GELBSUCHT (67) EPILEPSIE (68) VIRUSKRANKHEIT (69) MIGRÄNE (70) BEHANDLUNG, THERAPIE (71) MEDIKAMENTENEINNAHME (72) OPERATION (73) LAUFENDE BEHANDLUNG, ARZTBESUCHE (74) <i>BERUFSKRANKHEITEN, BETRIEBSUNFÄLLE</i> (80) SONSTIGES LEIDEN (81) SPASMUS, SPASTIK (82) SILIKOSE, STAUBLUNGE (83) MASERN, SCHARLACH (84) ERSCHÜTTERUNG	15-16 19-20 23-24	Gesamtcode AKR01/02 AKR03/04 AKR05/06 (9999) (9998) (9997) (99) <i>Keine 2./3. Nennung</i>	448	482 -

Variablen- kennung	Variablenname Value Labels	Spalten	Missing Values	Fragenummern	
				LVII A	LVII TA
	(85) HYPO-, HYPERTONIE, BLUTDRUCK (86) VERGIFTUNG (87) ERFRIERUNG (88) SCHUSSVERLETZ., STECKSCHUSS, GRANATSPITTER (89) KRIEGSVERLETZUNG ALLGEMEIN (90) VERLETZUNG ALLGEMEIN (91) HÄMORRHOIDEN (92) ÜBERGEWICHT, FETTSUCHT (93) UNTERERNÄHRUNG, ABMAGERUNG				
AKR07	AKUT JAHR ¹ (42) IM KRIEG (45) ENDE DES KRIEGS	25-26	(99) (98) (0)	449	<i>siehe AKR51</i>
AKR08	AKUT DAUER (WOCHE) (996) KEINE DAUERANGABE	27-29	(999) (998) (0)	449	-
AKR09	CHRONISCH BEGINN JAHR (42) IM KRIEG (45) ENDE DES KRIEGS (96) SEIT GEBURT	30-31	(99) (98) (0)	449	<i>siehe AKR51</i>
AKR10	CHRONISCH ENDE JAHR	32-33	(99) (98) (0)	449	-
AKR11	GRAD DER BEHINDERUNG ² (0) KEINE BEHINDERUNG (95) MEHR ALS 95%	34-35	(99) (97) (98)	450	484
AKR12	BEHINDERTENAUSWEIS (0) KEINE BEHINDERUNG (1) JA (2) KEIN BEHINDERTENAUSWEIS	36	(9) (7) (8)	451	484
AKR51	BEGINN JAHR (96) SEIT GEBURT	37-38	(99) (98) (97)	-	482
AKR52	BEGINN MONAT (01) JANUAR BIS (12) DEZEMBER (21) BIS (32) KÜNSTLICHE MONATE (SIEHE CODEBUCH)	39-40	(99) (98) (97)	-	482

¹ Die differenzierte Erhebung nach akuten Erkrankungen (mit Dauer) und Beginn eines chronischen Leidens wurde in TA zusammengefaßt.

² Der Grad der Behinderung ist bei mehreren Ursachen, die zu einer Feststellung führten, auf der jeweils letzten Krankheit verzeichnet.

RECORD 22 KU - Angaben zur Kur -

Variablen- kennung	Variablenname Value Labels	Spalten	Missing Values	Fragennummern	
				LVII A	LVII TA
AIDN	FALLNUMMER	1-5			-
AIDKU	KU-SORT-ID	11-12			-
AKU01 AKU03	ERKRANKUNG (KURANLASS) 1. NENNNUNG (KÖRPER) 2. NENNNUNG (KÖRPER) (00) TEILBEREICH NICHT GENANNT (10) KOPF ALLGEMEIN (11) GEHIRN, GEHIRNHAUT (12) AUGEN (13) OHREN (14) NASE, KIEFERHÖHLE (15) MUND, ZUNGE, LIPPEN (16) HALS (17) SCHÄDEL (20) KÖRPER ALLGEMEIN (21) KNOCHEN, WIRBELSÄULE (22) HERZ, KREISLAUF, BLUT (23) GEFÄSSE, KRAMPFADERN (24) SCHILDDRÜSE, DRÜSEN (25) LEBER, GALLE, BAUCHSPEICHELDRÜSE (26) MAGEN, DARM, BAUCH (27) LUNGE, ATEMWEGE (28) ARME, HÄNDE, FINGER (29) BEINE, FÜSSE, SCHENKEL (31) MUSKELN, BÄNDER, SEHNEN (32) NERVENSYSTEM (33) NIEREN, BLASE (34) GELENKE, HÜFTE, KNIE (35) UNTERLEIB, BECKEN (36) BRUST (37) GEWEBE (38) HODEN, PENIS, PROSTATA (40) HAUT ALLGEMEIN (41) GESICHT (42) KÖRPERHAUT (43) EXTREMITÄTEN	13-14 17-18	Gesamtcode AKU01/02 AKU03/04 AKU05/06 (9999) (9998) (9997)	453	-

Variablenkennung	Variablenname Value Labels	Spalten	Missing Values	Frageummern	
				LVII A	LVII TA
AKU02 AKU04	ERKRANKUNG (KURANLASS)¹ 1. NENNUNG (FUNKTION) 2. NENNUNG (FUNKTION) (00) TEILBEREICH NICHT GENANNT (01) VORSORGE (02) REHABILITATION ALLGEMEIN (03) ÜBERLASTUNG, STRESS (04) BEGLEITUNG EHEMANN (05) WOLLTE MAL/JEDER MAL (09) SONSTIGE ANLÄSSE/ARTEN (10) BEWEGEN, ARBEIT ALLGEMEIN (11) STEHEN (12) GEHEN, LAUFEN (13) SITZEN (14) LIEGEN (15) BÜCKEN (16) GREIFEN (17) HEBEN (18) EKZEME, SCHUPPENFLECHTE (19) KOMPLIKATION GEBURT/SCHWANGERSCHAFT (20) BLUTUNGEN (21) DIABETES (22) ARTHROSE (23) HEUSCHNUPFEN (24) SCHLAGANFALL (25) MULTIPLE SKLEROSE (26) DEPRESSIONEN (27) THROMBOSE, EMBOLIE (28) ABTREIBUNG (29) NARKOLEPSIE, ENCEPHALITIS (30) SINNESWAHRNEHMUNG ALLGEMEIN (31) SEHEN (32) HÖREN, TAUBHEIT (33) SPRECHEN (34) ATMEN (35) FÜHLEN, ÜBEREMPFINDLICHKEIT (36) VERDAUUNG (37) ERINNERUNGSVERMÖGEN (38) DEHNUNG, ZERRUNG, RISS (39) LÄHMUNG, STEIFHEIT (40) SCHMERZEN, UNFALL, KRANKHEIT (41) HUSTEN, BRONCHITIS (42) INFEKT (43) ENTZÜNDUNG (44) FEHLER, FEHLFUNKTION, VERSAGEN (45) GESCHWÜR, TUMOR (46) ALLERGIE (49) MISSBILDUNG, VERKRÜMMUNG (50) AMPUTATION, REDUZIERUNG (51) BRUCH, BRÜCHE (52) STEINE (53) ZIRRHOSE (54) ARTHRITIS, RHEUMA, GICHT (55) ASTHMA (56) ALKOHOLISMUS (57) INFARKT (58) RACHITIS (59) KREBS (60) TUBERKULOSE, TB(C) (61) KINDERLÄHMUNG (62) MALARIA (63) ZUSAMMENBRUCH, KOLLAPS (64) RUHR, (PARA-)TYPHUS (65) DIPHTERIE (66) GELBSUCHT (67) EPILEPSIE (68) VIRUSKRANKHEIT (69) MIGRÄNE (70) BEHANDLUNG, THERAPIE	15-16 19-20	Gesamtcode AKU01/02 AKU03/04 AKU05/06 (9999) (9998) (9997) (9996)	453	-

¹ Die Kategorien 01 bis 09 sind diesem Bereich zugeordnet worden, um spezifische Angaben zum Anlaß der Kur auf dieser Variablen mit zu erfassen.

Variablen- kennung	Variablenname Value Labels	Spalten	Missing Values	Fragennummern	
				LVII A	LVII TA
	(71) MEDIKAMENTENEINNAHME (72) OPERATION (73) LAUFENDE BEHANDLUNG, ARZTBESUCHE (80) SONSTIGES LEIDEN (81) SPASMUS, SPASTIK (82) SILIKOSE, STAUBLUNGE (83) MASERN, SCHARLACH (84) ERSCHÜTTERUNG (85) HYPO-, HYPERTONIE, BLUTDRUCK (86) VERGIFTUNG (87) ERFRIERUNG (88) SCHUSSVERLETZ., STECKSCHUSS, GRANATSPLITTER (89) KRIEGSVERLETZUNG ALLGEMEIN (90) VERLETZUNG ALLGEMEIN (91) HÄMORRHOIDEN (92) ÜBERGEWICHT, FETTSUCHT				
AKU05	JAHR (VERBALE ANGABEN) (01) IMMER WIEDER, REGELMÄSSIG, STÄNDIG (02) HÄUFIG, OFT, VIELE (03) 2MAL IM JAHR, HALBJÄHRlich (04) 1MAL IM JAHR, JÄHRlich (05) UNREGELMÄSSIG (06) 4MAL IM JAHR, VIERTELJÄHRlich (07) 5 BIS 12MAL IM JAHR (10) REGELMÄSSIG SEIT 1-5 JAHREN (11) REGELMÄSSIG SEIT 6-10 JAHREN (12) REGELMÄSSIG SEIT 11-15 JAHREN (13) REGELMÄSSIG SEIT 16-20 JAHREN (14) REGELMÄSSIG SEIT 21-25 JAHREN (15) REGELMÄSSIG SEIT 26 JAHREN UND MEHR (16) HÄUFIG, OFT, BIS ZU 5 JAHREN (17) HÄUFIG, OFT, BIS ZU 10 JAHREN (18) HÄUFIG, OFT, BIS ZU 15 JAHREN (19) HÄUFIG, OFT, BIS ZU 20 JAHREN (20) HÄUFIG, OFT, BIS ZU 25 JAHREN (21) HÄUFIG, OFT, BIS ZU 26 JAHREN UND MEHR	21-22	(99) (97) (98)	454	-
AKU06	KOSTENTRÄGER (1) KRANKENKASSE (2) RENTENTRÄGER (3) ARBEITGEBER (4) PRIVAT (9) SONSTIGE	23-24	(99) (97) (98)	455	-

RECORD 23 FP - Angaben zu Ehe/Partnerschaft¹ -

Variablenkennung	Variablenname Value Labels	Spalten	Missing Values	Fragennummern	
				LVII A	LVII TA
AIDN	FALLNUMMER	1-5			
AIDFP	FP-SORT-ID (1.-3. EHE/DERZ. PARTNERSCHAFT)	11-12			
AFP01	HEIRAT - BEGINN PARTNERSCHAFT (JAHR)	13-14	(99) (97) (98)	501A 501B	504 505 510 542
AFP02	HEIRAT - BEGINN PARTNERSCHAFT (MONAT) (0) NICHT ERHOBEN (FRÜHERE EHE)	15-16		501A 501B	510 542
AFP03	SCHEIDUNGSJAHR	17-18	(99) (0) (98)	501A	504 505 512
AFP04	GETRENNT VOR SCHEIDUNG (MONATE)	19-21	(999) (998) (997)	501A	-
AFP05	TOD DES EHEPARTNERS (JAHR) (95) IM KRIEG VERMISST	22-23	(99) (98) (97)	501A	504 505 511
AFP06	TRENNUNGSJAHR	24-25	(99) (98) (97)	501A	513
AFP07	GEBURTSJAHR EHEPARTNER/PARTNER	26-29	(9999) (9998) (9997)	502A 502B	504 505 514 543
AFP08	SCHULABSCHLUSS (1) SONDERSCHULABSCHLUSS/-ABGANG (2) VOLKS-/HAUPTSCHULE OHNE ABSCHLUSS (3) VOLKS-/HAUPTSCHULE MIT ABSCHLUSS (4) MITTLERE REIFE (5) FACHHOCHSCHULREIFE (6) ABITUR (7) KEIN ABSCHLUSS	30-31	(9) K.A./verw. (8)	503	515 544
AFP09	ERLERNTER BERUF - ISCO (666) KEINEN BERUF ERLERNT	32-34	(9) (8)	504	516 545
AFP10	ERLERNTER BERUF - PRESTIGE (TREI)	35-36	(0)	504	516 545
AFP11	ERLERNTER BERUF - UGR.	37-39	(109) (108) (000)	504	516 545
AFP12	ERLERNTER BERUF - HGR.	40-41	(10) (09) (00)	504	516 545

¹ In der Telefonstudie (Datensatz TA) wurden einige Variablen verkürzt oder nur für den derzeitigen bzw. (letzten) früheren Ehepartner erhoben (bei mehreren Ehen). Die Erwerbsverläufe vom Beginn der Ehe oder Lebensgemeinschaft an wurden nur in A detailliert erhoben (siehe Record 24 FT).

Variablen- kennung	Variablenname Value Labels	Spalten	Missing Values	Frage-nummern	
				LVII A	LVII TA
AFP13	BERUFS-AUSBILDUNG (1) GEWERBLICHE LEHRE (2) KAUFMÄNNISCHE LEHRE (3) HAUSWIRTSCHAFTSLEHRE (4) BERUFSFACHSCHULABSCHLUSS (5) VOLONTARIAT (6) MEISTER (7) FACHHOCHSCHULABSCHLUSS (8) HOCHSCHULABSCHLUSS (9) KEIN BERUFLICHER ABSCHLUSS	42-43	(99) (97) (98) (96) <i>Nicht codierbar</i>	504	517 546
AFP14	BERUFSTÄTIG VOR EHE (1) JA (2) NEIN	44	(9) (7) (8)	505	<i>siehe AFP52</i>
AFP15	BERUF VOR EHE - ISCO	45-47	(9) (8)	506	507 509 522 552
AFP16	BERUF VOR EHE - PRESTIGE (TREI)	48-49	(0)	506	507 509 522 552
AFP17	BERUF VOR EHE - UGR.	50-52	(109) (108) (000)	506	507 509 522 552
AFP18	BERUF VOR EHE - HGR.	53-54	(10) (09) (00)	506	507 509 522 552

Variablen- kennung	Variablenname Value Labels	Spalten	Missing Values	Fragennummern	
				LVII A	LVII TA
AFP19	BERUFLICHE STELLUNG VOR EHE (10) LANDWIRT UNTER 10 HA (11) LANDWIRT 10 BIS 20 HA (12) LANDWIRT 20 BIS 50 HA (13) LANDWIRT 50 HA UND MEHR (15) AKADADEMISCHER BERUF, 1 MITARBEITER ODER ALLEIN (16) AKADEMISCHER BERUF, 2-9 MITARBEITER (17) AKADADEMISCHER BERUF, 10 UND MEHR MITARBEITER (18) LANDWIRT MIT UNBEKANNTER NUTZFLÄCHE (19) LANDWIRT OHNE NÄHERE ANGABEN (20) HEIMARBEIT (21) SELBSTÄNDIG, 1 MITARBEITER ODER ALLEIN (22) SELBSTÄNDIG, 2-9 MITARBEITER (23) SELBSTÄNDIG, 10-49 MITARBEITER (24) SELBSTÄNDIG, 50 UND MEHR MITARBEITER (28) SELBSTÄNDIG, NÄHERE DEFINITION NICHT GEWUSST (29) SELBSTÄNDIG OHNE NÄHERE ANGABEN (30) FAMILIENHILFE (40) BEAMTE EINFACHER DIENST (41) BEAMTE MITTLERER DIENST (42) BEAMTE GEHOBENER DIENST (43) BEAMTE HÖHERER DIENST (48) BEAMTE MIT UNBEKANNTEM STATUS (49) BEAMTE OHNE WEITERE ANGABEN (50) WERKMEISTER (51) ANGESTELLTE MIT EINFACHER TÄTIGKEIT (52) ANGESTELLTE MIT SCHWERER TÄTIGKEIT (53) ANGESTELLTE MIT VERANTWORTLICHER TÄTIGKEIT (54) ANGESTELLTE MIT FÜHRENDE TÄTIGKEIT (58) ANGESTELLTE MIT UNBEKANNTEM STATUS (59) ANGESTELLTE OHNE WEITERE ANGABEN (60) UNGELERNT ARBEITER (61) ANGELEARNTE ARBEITER (62) FACHARBEITER (63) VORARBEITER (64) MEISTER (68) ARBEITER MIT UNBEKANNTEM STATUS (69) ARBEITER OHNE WEITERE ANGABEN (81) RENTNER, PENSIONÄR (84) SOLDAT IM KRIEGSDIENST	55-56	(99) (97) (98) (96)	506	526 527 528 530 531 556 557 558 559 560 561
AFP20	BERUFSTÄTIG IN EHE (1) NICHT BERUFSTÄTIG (2) ZEITWEISE (3) IMMER	57		507A 507B	siehe AFP52
AFP21	BERUF IN EHE - ISCO	58-60	(9) (8)	507A 507B	507 509
AFP22	BERUF IN EHE - PRESTIGE (TREI)	61-62	(0)	507A 507B	507 509
AFP23	BERUF IN EHE - UGR.	63-65	(109) (108) (000)	507A 507B	507 509
AFP24	BERUF IN EHE - HGR.	66-67	(10) (09) (00)	507A 507B	507 509

Variablen- kennung	Variablenname Value Labels	Spalten	Missing Values	Fragenummern	
				LVII A	LVII TA
AFP25	BERUFLICHE STELLUNG IN EHE (10) LANDWIRT UNTER 10 HA (11) LANDWIRT 10 BIS 20 HA (12) LANDWIRT 20 BIS 50 HA (13) LANDWIRT 50 HA UND MEHR (15) AKADEMISCHER BERUF, 1 MITARBEITER ODER ALLEIN (16) AKADEMISCHER BERUF, 2-9 MITARBEITER (17) AKADEMISCHER BERUF, 10 UND MEHR MITARBEITER (18) LANDWIRT MIT UNBEKANNTER NUTZFLÄCHE (19) LANDWIRT OHNE NÄHERE ANGABEN (20) HEIMARBEIT (21) SELBSTÄNDIG, 1 MITARBEITER ODER ALLEIN (22) SELBSTÄNDIG, 2-9 MITARBEITER (23) SELBSTÄNDIG, 10-49 MITARBEITER (24) SELBSTÄNDIG, 50 UND MEHR MITARBEITER (28) SELBSTÄNDIG, NÄHERE DEFINITION NICHT GEWUSST (29) SELBSTÄNDIG OHNE NÄHERE ANGABEN (30) FAMILIENHILFE (40) BEAMTE EINFACHER DIENST (41) BEAMTE MITTLERER DIENST (42) BEAMTE GEHOBENER DIENST (43) BEAMTE HÖHERER DIENST (48) BEAMTE MIT UNBEKANNTEM STATUS (49) BEAMTE OHNE WEITERE ANGABEN (50) WERKMEISTER (51) ANGESTELLTE MIT EINFACHER TÄTIGKEIT (52) ANGESTELLTE MIT SCHWERER TÄTIGKEIT (53) ANGESTELLTE MIT VERANTWORTLICHER TÄTIGKEIT (54) ANGESTELLTE MIT FÜHRENDE TÄTIGKEIT (58) ANGESTELLTE MIT UNBEKANNTEM STATUS (59) ANGESTELLTE OHNE WEITERE ANGABEN (60) UNGELERNT ARBEITER (61) ANGELERNT ARBEITER (62) FACHARBEITER (63) VORARBEITER (64) MEISTER (68) ARBEITER MIT UNBEKANNTEM STATUS (69) ARBEITER OHNE WEITERE ANGABEN (81) RENTNER, PENSIONÄR (84) SOLDAT	68-69	(99) (97) (98) (00) Nicht be- rufstätig	508	526 527 528 530 531 556 557 558 559 560 561
AFP26	ERLERNTER BERUF - PRESTIGE (WEG)	70-73	(0)	504	516 545
AFP27	BERUF VOR EHE - PRESTIGE (WEG)	74-77	(0)	506	507 509 522 552
AFP28	BERUF IN EHE - PRESTIGE (WEG)	78-81	(0)	507A 507B	507 509
AFP51	BERUFLICHE STELLUNG VOR EHE (FILTER) (2) SELBSTÄNDIGE (3) FAMILIENMITHILFE (4) BEAMTE (5) ANGESTELLTE (6) ARBEITER	82	(9) (8) (7)	-	507 509 522 555
AFP52	BERUFSTÄTIG VOR/IN EHE (1) NIE BERUFSTÄTIG (2) NUR VOR HEIRAT BERUFSTÄTIG (3) VOR UND IN EHE BERUFSTÄTIG (4) NUR IN EHE BERUFSTÄTIG	83	(9) (8) (7)	-	506 521 551
AFP53	SELBSTÄNDIGE VOR EHE (1) SELBSTÄNDIGE LANDWIRTE (2) FREIBERUFLICHE AKADEMIKER (3) SELBSTÄNDIGE IN HANDEL, GEWERBE (4) SONSTIGE FREIBERUFLICHE	84	(8) (7)	-	529 559

Variablen- kennung	Variablenname Value Labels	Spalten	Missing Values	Fragenummern	
				LVII A	LVII TA
AFP54	BRANCHE - MITHELFENDE VOR EHE (1) LANDWIRTSCHAFT (2) HANDEL, GEWERBE, INDUSTRIE (3) PRIVATHAUSHALT (4) FREIE PRAXIS	85	(8) (7)	-	532 562
AFP55	BERUFLICHE STELLUNG IN EHE (FILTER) (2) SELBSTÄNDIGE (3) FAMILIENMITTLILFE (4) BEAMTE (5) ANGESTELLTE (6) ARBEITER	86	(9) (8) (7)	-	507 509
AFP56	SELBSTÄNDIGE IN EHE (1) SELBSTÄNDIGE LANDWIRTE (2) FREIBERUFLICHE AKADEMIKER (3) SELBSTÄNDIGE IN HANDEL, GEWERBE (4) SONSTIGE FREIBERUFLICHE	87	(8) (7)	-	529 559
AFP57	BRANCHE - MITHELFENDE IN EHE (1) LANDWIRTSCHAFT (2) HANDEL, GEWERBE, INDUSTRIE (3) PRIVATHAUSHALT (4) FREIE PRAXIS	88	(8) (7)	-	532 562
AFP58	LETZTER BERUF IN EHE - ISCO	89-91	(9) (8)	siehe Record 24 FT	523 524 553 554
AFP59	LETZTER BERUF IN EHE (TREI)	92-93	(0)	siehe Record 24 FT	523 524 553 554
AFP60	LETZTER BERUF IN EHE - UGR.	94-96	(109) (108) (000)	siehe Record 24 FT	523 524 553 554
AFP61	LETZTER BERUF IN EHE - HGR.	97-98	(10) (09) (00)	siehe Record 24 FT	523 524 553 554

Variablen- kennung	Variablenname Value Labels	Spalten	Missing Values	Fragennummern	
				LVII A	LVII TA
AFP62	LETZTE BERUFLICHE STELLUNG IN EHE (10) LANDWIRT UNTER 10 HA (11) LANDWIRT 10 BIS 20 HA (12) LANDWIRT 20 BIS 50 HA (13) LANDWIRT 50 HA UND MEHR (15) AKADEMISCHER BERUF, 1 MITARBEITER ODER ALLEIN (16) AKADEMISCHER BERUF, 2-9 MITARBEITER (17) AKADEMISCHER BERUF, 10 UND MEHR MITARBEITER (18) LANDWIRT MIT UNBEKANNTER NUTZFLÄCHE (19) LANDWIRT OHNE NÄHERE ANGABEN (20) HEIMARBEIT (21) SELBSTÄNDIG, 1 MITARBEITER ODER ALLEIN (22) SELBSTÄNDIG, 2-9 MITARBEITER (23) SELBSTÄNDIG, 10-49 MITARBEITER (24) SELBSTÄNDIG, 50 UND MEHR MITARBEITER (28) SELBSTÄNDIG, NÄHERE DEFINITION NICHT GEWUSST (29) SELBSTÄNDIG OHNE NÄHERE ANGABEN (30) FAMILIENHILFE (40) BEAMTE EINFACHER DIENST (41) BEAMTE MITTLERER DIENST (42) BEAMTE GEHOBENER DIENST (43) BEAMTE HÖHERER DIENST (48) BEAMTE MIT UNBEKANNTEM STATUS (49) BEAMTE OHNE WEITERE ANGABEN (50) WERKMEISTER (51) ANGESTELLTE MIT EINFACHER TÄTIGKEIT (52) ANGESTELLTE MIT SCHWERER TÄTIGKEIT (53) ANGESTELLTE MIT VERANTWORTLICHER TÄTIGKEIT (54) ANGESTELLTE MIT FÜHRENDE TÄTIGKEIT (58) ANGESTELLTE MIT UNBEKANNTEM STATUS (59) ANGESTELLTE OHNE WEITERE ANGABEN (60) UNGELERNT ARBEITER (61) ANGELERNT ARBEITER (62) FACHARBEITER (63) VORARBEITER (64) MEISTER (68) ARBEITER MIT UNBEKANNTEM STATUS (69) ARBEITER OHNE WEITERE ANGABEN (81) RENTNER, PENSIONÄR (84) SOLDAT IM KRIEGSDIENST	99-100	(99) (98) (97) (96) Nicht codierbar	siehe Record 24 FT	526 528 530 531 556 561
AFP63	BERUFSENDE JAHR (LETZTER BERUF) (96) HEUTE NOCH TÄTIG	101-102	(99) (98) (97)	siehe Record 24 FT	524 554
AFP64	LETZTE BERUFLICHE STELLUNG IN EHE (FILTER) (2) SELBSTÄNDIGE (3) FAMILIENMITHILFE (4) BEAMTE (5) ANGESTELLTE (6) ARBEITER	103	(9) (8) (7)	siehe Record 24 FT	525 555
AFP65	SELBSTÄNDIGE - LETZTER BERUF (1) SELBSTÄNDIGE LANDWIRTE (2) FREIBERUFLICHE AKADEMIKER (3) SELBSTÄNDIGE IN HANDEL, GEWERBE (4) SONSTIGE FREIBERUFLICHE	104	(8) (7)	-	529 559
AFP66	BRANCHE - MITHELFENDE (LETZTER BERUF) (1) LANDWIRTSCHAFT (2) HANDEL, GEWERBE, INDUSTRIE (3) PRIVATHAUSHALT (4) FREIE PRAXIS	105	(8) (7)	-	532 562
AFP67	BERUFSAUSBILDUNG 2. NENNUNG (1) GEWERBLICHE LEHRE (2) KAUFMÄNNISCHE LEHRE (3) HAUSWIRTSCHAFTSLEHRE (4) BERUFSFACHSCHULABSCHLUSS (5) VOLONTARIAT (6) MEISTER (7) FACHHOCHSCHULABSCHLUSS (8) HOCHSCHULABSCHLUSS	106-107	(99) (98) (97) (96) (00) Keine zweite Angabe	-	517 546

Variablen- kennung	Variablenname Value Labels	Spalten	Missing Values	Frageummern	
				LVII A	LVII TA
<i>AFP68</i>	<i>LETZTER BERUF IN EHE - PRESTIGE (WEG)</i>	<i>108-111</i>	<i>(0)</i>	<i>siehe Record 24 FT</i>	<i>523 524 553 554</i>

RECORD 24 FT - Angaben zum Erwerbsverlauf des Ehepartners/Partners -

Variablen- kennung	Variablenname Value Labels	Spalten	Missing Values	Fragennummern	
				LVII A	LVII TA
AIDN	FALLNUMMER	1-5			-
AIDFT	FT-SORT-ID (TÄTIGKEITEN IN EHE/PARTNERSCHAFT)	11-12			-
AFT01	BERUF - ISCO (0) TRIFFT NICHT ZU (NICHT BERUFSTÄTIG)	13-15	(9) (8)	510	-
AFT02	BERUF - PRESTIGE (TREI)	16-17	(0)	510	-
AFT03	BERUF - UGR.	18-20	(109) (108) (000)	510	-
AFT04	BERUF - HGR.	21-22	(10) (09) (00)	510	-
AFT05	NICHT ERWERBSTÄTIG (1) AUSBILDUNG (2) ARBEITSLOS (3) KRIEG/GEFANGENSCHAFT (4) HAFT/LAGER (5) KRANKHEIT (6) IN RENTE/PENSION (7) INVALIDE/ERWERBSUNFÄHIG (8) HAUSFRAU (9) SONSTIGES	23-24	(99) (98) (97)	510	-
AFT06	BEGINN JAHR	25-26	-	511	-
AFT07	BEGINN MONAT (01) JANUAR BIS (12) DEZEMBER (21) BIS (32) KÜNSTLICHE MONATE (SIEHE CODEBUCH)	27-28	-	511	-
AFT08	ENDE JAHR	29-30	-	511	-
AFT09	ENDE MONAT (01) JANUAR BIS (12) DEZEMBER (21) BIS (32) KÜNSTLICHE MONATE (SIEHE CODEBUCH)	31-32	-	511	-
AFT10	BERUFLICHE STELLUNG (10) LANDWIRT UNTER 10 HA (11) LANDWIRT 10 BIS 20 HA (12) LANDWIRT 20 BIS 50 HA (13) LANDWIRT 50 HA UND MEHR (15) AKADEMISCHER BERUF, 1 MITARBEITER ODER ALLEIN (16) AKADEMISCHER BERUF, 2-9 MITARBEITER (17) AKADEMISCHER BERUF, 10 UND MEHR MITARBEITER (21) SELBSTÄNDIG, 1 MITARBEITER ODER ALLEIN (22) SELBSTÄNDIG, 2-9 MITARBEITER (23) SELBSTÄNDIG, 10-49 MITARBEITER (24) SELBSTÄNDIG, 50 UND MEHR MITARBEITER (30) FAMILIENHILFE (40) BEAMTE EINFACHER DIENST (41) BEAMTE MITTLERER DIENST (42) BEAMTE GEHOBENER DIENST (43) BEAMTE HÖHERER DIENST (50) WERKMEISTER (51) ANGESTELLTE MIT EINFACHER TÄTIGKEIT (52) ANGESTELLTE MIT SCHWERER TÄTIGKEIT (53) ANGESTELLTE MIT VERANTWORTLICHER TÄTIGKEIT (54) ANGESTELLTE MIT FÜHRENDE TÄTIGKEIT (60) UNGELERNT ARBEITER (61) ANGELEHRT ARBEITER (62) FACHARBEITER (63) VORARBEITER (64) MEISTER	33-34	(99) (98) (97)	512	-

Variablen- kennung	Variablenname Value Labels	Spalten	Missing Values	Frage-nummern	
				LVII A	LVII TA
AFT11	WOCHENSTUNDEN (94) 94 STUNDEN UND MEHR	35-36	(99) (97) (98)	513	-
AFT12	NETTOEINKOMMEN (000) NICHT BERUFSTÄTIG/KEIN EINKOMMEN	37-41	(99999) (99997) (99998)	514	-
AFT13	VERBALE ANGABE ZUM EINKOMMEN (01) KOST UND LOGIS (02) KOST (03) LOGIS (04) SPESEN, FAHRGELD (91) ALTE FRANZÖSISCHE SAARFRANKEN (92) SCHWEDISCHE KRONEN (93) OSTMARK/DDR-MARK (94) BRUTTO	42-43	(99) (97) (98)	514	-
AFT14	BERUF - PRESTIGE (WEG)	44-47	(0)	510	-

RECORD 25 FK - Angaben zu den Kindern -

Variablen- kennung	Variablenname Value Labels	Spalten	Missing Values	Fragennummern	
				LVII A	LVII TA
AIDN	FALLNUMMER	1-5			
AIDFK	FK-SORT-ID	11-12			
AFK01	GESCHLECHT (1) WEIBLICH (2) MÄNNLICH	13	(9) (7)	524	601 602
AFK02	GEBURTSJAHR	14-15	(99) (97) (98)	525	601 602
AFK03	GEBURTSMONAT	16-17		525	-
AFK04	STERBEJAHR (95) LEBT NOCH	18-19	(99) (98) (97)	525	601 602
AFK05	STERBEMONAT (WURDE NICHT ERHOBEN)	20-21			-
AFK06	IM HAUSHALT SEIT (JAHR)	22-23	(99) (98) (97)	525	-
AFK07	SCHULABSCHLUSS (1) SONDERSCHULABSCHLUSS (2) HAUPTSCHULE OHNE ABSCHLUSS (3) HAUPTSCHULE MIT ABSCHLUSS (4) MITTLERE REIFE (5) FACHHOCHSCHULREIFE (6) ABITUR (7) GEHT NOCH ZUR SCHULE (9) KEIN ABSCHLUSS	24-25	(99) (98) (97) (96) (00) Früher ver- storben	526	604
AFK08	BERUFLICHE AUSBILDUNG (1) GEWERBLICHE LEHRE (2) KAUFMÄNNISCHE LEHRE (3) HAUSWIRTSCHAFTS-/LANDWIRTSCHAFTSLEHRE (4) BERUFSFACHSCHULE (5) VOLONTARIAT (6) MEISTER (7) FACHHOCHSCHULE (8) HOCHSCHULE (9) KEIN BERUFLICHER ABSCHLUSS (10) NOCH IN AUSBILDUNG (11) WÄHREND AUSBILDUNG VERSTORBEN	26-27	(99) (98) (97) (96) (00) Früher ver- storben	527	605
AFK09	BERUF - ISCO (0) WAR NOCH NIE BERUFSTÄTIG	28-30	(9) (8)	528	606
AFK10	BERUF - PRESTIGE (TREI)	31-32	(0)	528	606
AFK11	BERUF - UGR.	33-35	(109) (108) (000)	528	606
AFK12	BERUF - HGR.	36-37	(10) (09) (00)	528	606

Variablenkennung	Variablenname Value Labels	Spalten	Missing Values	Fragennummern	
				LVII A	LVII TA
AFK13	BERUFLICHE STELLUNG (10) LANDWIRT UNTER 10 HA (11) LANDWIRT 10 BIS 20 HA (12) LANDWIRT 20 BIS 50 HA (13) LANDWIRT 50 HA UND MEHR (15) AKADEMISCHER BERUF, 1 MITARBEITER ODER ALLEIN (16) AKADEMISCHER BERUF, 2-9 MITARBEITER (17) AKADEMISCHER BERUF, 10 UND MEHR MITARBEITER (18) LANDWIRT MIT UNBEKANNTER NUTZFLÄCHE (19) LANDWIRT OHNE NÄHERE ANGABEN (20) HEIMARBEIT (21) SELBSTÄNDIG, 1 MITARBEITER ODER ALLEIN (22) SELBSTÄNDIG, 2-9 MITARBEITER (23) SELBSTÄNDIG, 10-49 MITARBEITER (24) SELBSTÄNDIG, 50 UND MEHR MITARBEITER (28) SELBSTÄNDIG, NÄHERE DEFINITION NICHT GEWUSST (29) SELBSTÄNDIG OHNE NÄHERE ANGABEN (30) FAMILIENHILFE (40) BEAMTE EINFACHER DIENST (41) BEAMTE MITTLERER DIENST (42) BEAMTE GEHOBENER DIENST (43) BEAMTE HÖHERER DIENST (48) BEAMTE MIT UNBEKANNTEM STATUS (49) BEAMTE OHNE WEITERE ANGABEN (50) WERKMEISTER (51) ANGESTELLTE MIT EINFACHER TÄTIGKEIT (52) ANGESTELLTE MIT SCHWERER TÄTIGKEIT (53) ANGESTELLTE MIT VERANTWORTLICHER TÄTIGKEIT (54) ANGESTELLTE MIT FÜHRENDE TÄTIGKEIT (58) ANGESTELLTE MIT UNBEKANNTEM STATUS (59) ANGESTELLTE OHNE WEITERE ANGABEN (60) UNGELERNT ARBEITER (61) ANGELERNT ARBEITER (62) FACHARBEITER (63) VORARBEITER (64) MEISTER (68) ARBEITER MIT UNBEKANNTEM STATUS (69) ARBEITER OHNE WEITERE ANGABEN	38-39	(99) (98) (97) (96) (00) Nie berufstätig	529	608 609 610 612 613 614
AFK14	AUSZUGSJAHR (95) WOHNEN NOCH ZUSAMMEN (94) WOHNTE BIS TOD ZUSAMMEN	40-41	(99) (98)	530	617 618
AFK15	WIEDER ZUSAMMEN (JAHR)	42-43	(99) (98) (00)	530	-
AFK16	ENTFERNUNG (SONDERFÄLLE) (1) UNTER 1 KM (2) IM GLEICHEN HAUS	44	(9) (8) (0)	531	-
AFK17	ENTFERNUNG	45-49	(99999) (99998) (00000)	531	-
AFK18	FAMILIENSTAND (1) LEDIG (2) VERHEIRATET (3) GETRENNT (4) GESCHIEDEN (5) VERWITWET	50	(9) (8) (7)	532	619
AFK19	HEIRATSJAHR (ERSTES)	51-52	(99) (98) (97) (00)	532	620
AFK20	ENKEL (JA-NEIN) (1) JA (2) NEIN	53	(0) Kind früh verstorben	533	siehe AFK54

Variablenkennung	Variablenname Value Labels	Spalten	Missing Values	Fragennummern	
				LVII A	LVII TA
AFK21	BERUF - PRESTIGE (WEG)	54-57	(0)	528 529	606
AFK50 ¹	GRÜNDE FÜR AUSZUG VOR 14 (1) MIT ELTERNTEIL BEI SCHEIDUNG/TRENNUNG (2) DURCH TOD EINES ELTERNTEILS (3) KAM ZU GROSSELTERN (4) KAM ZU ANDEREN VERWANDTEN (5) KAM ZU PFLEGEFAMILIE/NICHT-VERWANDTEN (6) KAM INS HEIM/INTERNAT (7) BLIEB ZURÜCK/FLUCHT DER ELTERN (8) VERSCHOLLEN/VERMISST (9) KEINE ANGABEE/NICHT KLÄRBAR/SONSTIGE	58	(0)	-	EDITION (siehe Kommentar)*
AFK51	BERUFLICHE STELLUNG (FILTER) (2) SELBSTÄNDIGE (3) MITHELFENDE (4) BEAMTE (5) ANGESTELLTE (6) ARBEITER	59	(9) (8) (7)	-	607
AFK52	SELBSTÄNDIGE (1) SELBSTÄNDIGE LANDWIRTE (2) FREIBERUFLICHE AKADEMIKER (3) SELBSTÄNDIGE IN HANDEL, GEWERBE (4) SONSTIGE FREIBERUFLICHE	60	(8) (7)	-	611
AFK53	EIGENTÜMER BETRIEB (1) ZIELPERSON/EHEPARTNER (2) FAMILIE DER SCHWIEGERKINDER (3) SONSTIGE VERWANDTE	61	(8) (7)	-	615
AFK54	ANZAHL ENKEL (95) KEINE KINDER	62-63	(99) (98) (97)	siehe Record 26 FE	621
AFK55	BERUFLICHE AUSBILDUNG 2. NENNUNG (0) TRIFFT NICHT ZU (1) GEWERBLICHE LEHRE (2) KAUFMÄNNISCHE LEHRE (3) HAUSWIRTSCHAFTS-/LANDWIRTSCHAFTSLEHRE (4) BERUFSFACHSCHULE (5) VOLONTARLAT (6) MEISTER (7) FACHHOCHSCHULE (8) HOCHSCHULE, UNIVERSITÄT	64-65		-	605
AFK56 ¹	KINDSCHAFTSVERHÄLTNIS (1) STIEF-/PFLEGEKIND (2) ADOPTIVKIND (9) KINDSCHAFTSVERHÄLTNIS NICHT KLÄRBAR	66	(0)	-	Zugeordnet*

¹ Die früheren Auszüge aus dem Elternhaus wurden in der Edition überprüft und – soweit möglich – erklärt aus Kontextinformationen, die in der Zusatzvariable AFK50 klassifiziert sind. Die Variable AFK56 ist nach Angaben aus den Variablen APA51 bis APA53 gebildet worden, da das Kindschaftsverhältnis nicht gesondert für jedes Kind erhoben wurde.

RECORD 26 FE - Angaben zu den Enkeln -

Variablenkennung	Variablenname Value Labels	Spalten	Missing Values	Frageummern	
				LVII A	LVII TA
AIDN	FALLNUMMER	1-5			-
AIDFE1	1. FE-SORT-ID (KIND)	11-12			-
AIDFE2	2. FE-SORT-ID (KIND-KIND)	13-14			-
AFE01	GEBURTSJAHR	15-16	(99) (97) (98)	533	-
AFE02	<p>SCHULBESUCH - ABSCHLUSS (0) GEHT NOCH NICHT ZUR SCHULE</p> <p>DERZEITIGER SCHULBESUCH: (1) SONDERSCHULE (2) VOLKS-/HAUPTSCHULE (3) REALSCHULE/MITTELSCHULE (4) GYMNASIUM/HÖHERE SCHULE (5) GESAMTSCHULE</p> <p>SCHULE BEENDET MIT: (21) SONDERSCHULABSCHLUSS (22) VOLKS-/HAUPTSCHULE OHNE ABSCHLUSS (23) VOLKS-/HAUPTSCHULABSCHLUSS (24) MITTLERE REIFE/FACHSCHULREIFE (25) FACHHOCHSCHULREIFE (26) ABITUR/HOCHSCHULREIFE</p>	17-18	(99) (97) (98)	534	-

RECORD 27 RN - Angaben zur Rentenversorgung Nie-Berufstätiger -

Variablen- kennung	Variablenname Value Labels	Spalten	Missing Values	Frage-nummern	
				LVII A	LVII TA
AIDN	FALLNUMMER	1-5			-
ARN01	WUNSCH ERWERBSTÄTIGKEIT (1) JA (2) NEIN	11		601	-
ARN02	PRIVATE ALTERSVERSORGUNG (1) JA (2) NEIN	12	(9) (7) (8)	603	-

RECORD 28 RF - Angaben zur Rentenversorgung von Frührentnern -

Variablenkennung	Variablenname Value Labels	Spalten	Missing Values	Frageummern	
				LVII A	LVII TA
AIDN	FALLNUMMER	1-5			-
ARF01 ARF02 ARF03	GRÜNDE FÜR ENDE ERWERBSLEBEN 1. NENNUNG 2. NENNUNG 3. NENNUNG (1) EXTERNE, BETRIEBLICHE ALLGEMEIN (2) BETRIEBSSCHLIESSUNG (3) RATIONALISIERUNG (4) ARBEITSPLATZWECHSEL (5) ZEITLICH BEGRENZTES ARBEITSVERHÄLTNIS (6) KÜNDIGUNG DURCH BETRIEB (7) VOM BETRIEB NAHEGELEGT (8) REGULÄRE ALTERSGRENZE ERREICHT (9) VORHER ARBEITSLOS, SOZIALPLAN (10) ARBEITSLOS NACH UNTERBRECHUNG (11) SCHLECHTE QUALIFIZIERUNG/AUSBILDUNG (19) SONSTIGE BETRIEBLICHE GRÜNDE (20) PRIVATE, BERUFSBEZOGENE ALLGEMEIN (21) GESUNDHEITLICHE GRÜNDE (22) ERWERBS-, BERUFSUNFÄHIGKEIT (23) VERSCHLEISS ALLGEMEIN (24) STRESS (25) NEUE ARBEITSBELASTUNG ZU STARK (26) ATMOSPHERE IM BETRIEB (27) JÜNGEREN PLATZ MACHEN (28) ALLGEMEINE SÄTTIGUNG BERUFSLEBEN (29) LEBEN GENIESSEN (30) ALTERSGRENZE VORRUHESTAND (31) KEINE RENTENSTEIGERUNG MÖGLICH (32) KEINE NOTWENDIGKEIT MEHR, GELD ZU VERDIENEN (33) ALTER ALLGEMEIN (39) SONSTIGE PRIVATE/BERUFSBEZOGEN (40) FAMILIÄR ALLGEMEIN (41) HEIRAT (42) SCHWANGERSCHAFT, GEBURT (43) HAUSHALT ALLGEMEIN (44) PARTNER BETREFFENDE GRÜNDE (45) (EHE-)PARTNER WOLLTE NICHT (46) BERUF/KARRIERE (EHE-)PARTNER (47) RENTENZUGANG PARTNER (48) (EHE-)PARTNER VERDIENTE GENUG (49) UMZUG (50) VERWANDTE BETREFFENDE GRÜNDE (51) KEIN NACHFOLGER FÜR BETRIEB (59) SONSTIGE FAMILIÄRE GRÜNDE (60) HÖHERE GEWALT ALLGEMEIN (61) FLUCHT, KRIEG ALLGEMEIN (69) SONSTIGE GRÜNDE	11-12 13-14 15-16	(99) (97) (98)	604	<i>siehe ABG24</i>
ARF04	RENTENANWARTSCHAFT (1) RENTENANWARTSCHAFT (2) VERSICHERUNGSZEIT ZU KURZ (3) KEINE RENTENANWARTSCHAFT	17-18	(9) (8)	605	-
ARF05	BEITRAGSERSTATTUNG/EU/BU (1) BERUFSUNFÄHIGKEITSRENTE (2) ERWERBSUNFÄHIGKEITSRENTE (4) BEITRAGSERSTATTUNG (IM JAHR) (5) NEIN, KEINE	19	(9) (7) (8)	606	<i>siehe ART03</i>
ARF06	BEITRAGSERSTATTUNG (JAHR)	20-21	(99) (97) (98)	606	-
ARF07	BEITRAGSERSTATTUNG (SUMME)	22-26	(99999) (99997) (99998)	607	<i>siehe ART04</i>

Variablen- kennung	Variablenname Value Labels	Spalten	Missing Values	Fragennummern	
				LVII A	LVII TA
ARF08	EIGENE ALTERSVERSORGUNG (PRIVATE) (1) JA (2) NEIN	27	(9) (7) (8)	608	<i>siehe AIDRBI</i>
ARF09 ARF11 ARF13 ARF15	RENTENART 1. NENNUNG 2. NENNUNG 3. NENNUNG 4. NENNUNG (01) BFA (02) LVA (03) BEAMTENPENSION (04) BETRIEBLICHE VERSORGUNG (05) ALTERSHILFE FÜR LANDWIRTE (06) SELBSTÄNDIGENVERSORGUNG (07) KIRCHLICHE ALTERSVERSORGUNG (08) UNFALLVERSICHERUNG DER BERUFGENOSSENSCHAFT (09) ZUSATZVERSORGUNG ÖFFENTLICHER DIENST, VBL (10) ZUSATZRENTE, VBLU (11) PRIVATE UNFALLVERSICHERUNG (12) PRIVATE RENTENVERSICHERUNG (13) KAPITALRENTE (20) KRIEGSOPFERVERSORGUNG (21) WIEDERGUTMACHUNGSRENTE (22) SONSTIGE	28-29 32-33 36-37 40-41	(99) (98)	620	<i>siehe ARBOI</i>
ARF10 ARF12 ARF14 ARF16	ANGERECHNETE JAHRE 1. NENNUNG 2. NENNUNG 3. NENNUNG 4. NENNUNG	30-31 34-35 38-39 42-43	(99) (97) (98)	621	-
ARF17 ARF19 ARF21 ARF23	ERSATZZEIT 1. NENNUNG 2. NENNUNG 3. NENNUNG 4. NENNUNG (01) ZEITANGABEN (02) ERSATZZEITEN (OHNE WEITERE ANGABE) (03) (ERSATZ-/AUSFALL-)ZEITEN EINBEZOGEN (04) RENTENSTEIGERND (05) RENTENMINDERND (06) KEINE AUSWIRKUNGEN (10) ZWANGSARBEIT/KZ (11) AUSBILDUNG, SCHULE (12) RAD (13) FLUCHT, KRIEGSJAHR, AUSSIEDLUNG (14) MILITÄR (15) DIENSTVERPFLICHTUNG/PARAMILITÄRISCHE DIENSTE (16) GEFANGENSCHAFT (17) ARBEITSLOSIGKEIT (18) GEBURTEN, SCHWANGERSCHAFT (19) KRANKHEIT (20) RAD UND INTERNIERUNG (21) RAD UND AUSBILDUNG (22) RAD KEINE AUSWIRKUNGEN (23) RAD UND FLUCHT (24) RAD UND WEHRMACHT (25) RAD UND DIENSTVERPFLICHTET (26) RAD UND WEHRMACHT UND GEFANGENSCHAFT (27) RAD UND ARBEITSLOSIGKEIT (28) RAD UND SCHWANGERSCHAFT/GEBURT (29) RAD UND KRANKHEIT (30) MILITÄR/KRIEG OHNE AUSWIRKUNG (36) KRIEG/GEFANGENSCHAFT WENIG RENTE (37) AUSSIEDLUNG UND ARBEITSLOS (38) GEBURTEN UND FLUCHT (39) KRIEG UND KRANKHEITEN (40) WEHRMACHT UND KZ (41) WEHRMACHT UND AUSBILDUNG (42) WEHRMACHT UND AUSBILDUNG UND KZ (43) WEHRMACHT UND FLUCHT	44-45 49-50 54-55 59-60			-

Variablen- kennung	Variablenname Value Labels	Spalten	Missing Values	Fragennummern	
				LVII A	LVII TA
	(44) WEHRMACHT UND GEFANGENSCHAFT (45) WEHRMACHT UND DIENSTVERPFLICHTET (46) WEHRMACHT UND DIENSTVERPFL. UND GEFANGENSCHAFT (47) WEHRMACHT UND ARBEITSLOSIGKEIT (48) WEHRMACHT (WEIBLICH) UND GEBURT/SCHWANGERSCHAFT (49) WEHRMACHT (WEIBLICH) UND KRANKHEIT (50) DIENSTVERPFLICHTET UND KZ, INTERNIERUNG (51) DIENSTVERPFLICHTET UND AUSBILDUNG (52) DIENSTVERPFLICHTET UND AUSBILDUNG UND RAD (53) DIENSTVERPFLICHTET UND FLUCHT (54) DIENSTVERPFLICHTET UND WEHRMACHT UND AUSBILDUNG (55) DIENSTVERPFLICHTET UND FLUCHT UND AUSBILDUNG (57) DIENSTVERPFLICHTET UND ARBEITSLOS (58) DIENSTVERPFLICHTET UND SCHWANGERSCHAFT/GEBURT (59) DIENSTVERPFLICHTET UND KRANKHEIT (60) KRIEGSJAHRE ZUM TEIL (61) WEHRMACHT UND GEFANGENSCHAFT UND AUSBILDUNG (64) WEHRD. UND GEFANG. UND ARBEITSLOS UND KRANKHEIT (67) WEHRDIENST UND GEFANGENSCHAFT UND ARBEITSLOS (69) WEHRMACHT UND GEFANGENSCHAFT UND KRANKHEIT (80) SONSTIGE		(99) (97) (98)	622	-
ARF18 ARF20 ARF22 ARF24	ERSATZZEIT (MONATE) 1. NENNUNG 2. NENNUNG 3. NENNUNG 4. NENNUNG	46-48 51-53 56-58 61-63	(999) (997) (998)	622	-
ARF25	GEWUSST, WIEVIEL RENTE (1) JA (2) NEIN	64		623	-
ARF26	RENTE SELBST BERECHNET (1) JA (2) NEIN	65		624	-
ARF27	PRIVATE RENTENBERATUNG (1) JA (2) NEIN	66		624	-
ARF28	KONTENKLÄRUNG ERHALTEN (1) JA (2) NEIN	67		624	-
ARF29	ÖFFENTLICHE RENTENBERATUNG (1) JA (2) NEIN	68		624	-
ARF30	RENTE STAND FEST (1) JA (2) NEIN	69		624	-
ARF31	NACHENTRICHTUNG (SUMME)	70-74	(99999) (99997) (99998)	625	siehe ART02
ARF32	FREIWILLIG (WEITER-)VERSICHERT (JAHRE)	75-76	(99) (97) (98)	625	siehe ABG56
ARF33	NACHENTRICHTUNG/WEITERVERSICHERT (1) JA (2) NEIN	77		625	siehe ART01

RECORD 29 RR - Angaben zur Rentenversorgung von Rentnern mit Antritt Ruhestand nach Erreichen der Altersgrenze oder mit vorgezogenem Ruhestand -

Variablen- kennung	Variablenname Value Labels	Spalten	Missing Values	Fragennummern	
				LVII A	LVII TA
AIDN	FALLNUMMER	1-5			-
ARR01	BEGINN RENTENALTER (JAHRE)	11-12	(99) (97) (98)	610	<i>siehe ABG07 und 703/ 705</i>
ARR02	BEGINN RENTENALTER (MONATE)	13-14	(99) (97) (98)	610	<i>siehe ABG08</i>
ARR03	ZEITPUNKT NACH WUNSCH (1) ZEITPUNKT ENTSPRACH VORSTELLUNG (2) LIEBER WEITER GEARBEITET (3) LIEBER FRÜHER AUFGEHÖRT	15	(8) (9) (0)	611	-
ARR04 ARR05 ARR06	WEITERARBEIT - GRÜNDE 1. NENNUNG 2. NENNUNG 3. NENNUNG (1) WUNSCH ALLGEMEIN (2) ZWANG (3) FINANZIELLE BEGRÜNDUNG ALLGEMEIN (4) KEINE (AUSREICHENDE) ALTERSVERSORGUNG (5) RENTENZUGANG NOCH NICHT ERFÜLLT (6) LOYALITÄT ZU UNTERNEHMER (7) ARBEIT ALS ERFÜLLUNG (8) NOCH ARBEITSFÄHIG FÜHLEN (9) BERUFLICHE BINDUNG (SPASS) (10) ZUSAMMEN MIT MENSCHEN (11) LOYALITÄT ZU CHEF/FAMILIE (12) ABSTIMMUNG RENTENZUGANG PARTNER (80) SONSTIGE	16-17 18-19 20-21	(99) (97) (98)	612	<i>siehe ABG24</i>
ARR07 ARR08 ARR09	ZEITPUNKT LIEBER FRÜHER 1. NENNUNG 2. NENNUNG 3. NENNUNG (1) WUNSCH ALLGEMEIN (2) ZWANG (3) FINANZIELLE BEGRÜNDUNG ALLGEMEIN (4) KEINE (AUSREICHENDE) ALTERSVERSORGUNG (5) RENTENZUGANG NOCH NICHT ERFÜLLT (6) LOYALITÄT ZU UNTERNEHMER (7) ARBEIT ALS ERFÜLLUNG (8) NOCH ARBEITSFÄHIG FÜHLEN (9) BERUFLICHE BINDUNG (SPASS) (10) ZUSAMMEN MIT MENSCHEN (11) LOYALITÄT ZU CHEF/FAMILIE (12) ABSTIMMUNG RENTENZUGANG PARTNER (80) SONSTIGE	22-23 24-25 26-27	(99) (97) (98)	613	-

Variablen- kennung	Variablenname Value Labels	Spalten	Missing Values	Frageummern	
				LVII A	LVII TA
ARR10 ARR11 ARR12	GRÜNDE - ENDE BERUFSLEBEN 1. NENNUNG 2. NENNUNG 3. NENNUNG (1) EXTERNE, BETRIEBLICHE ALLGEMEIN (2) BETRIEBSSCHLISSUNG (3) RATIONALISIERUNG (4) ARBEITSPLATZWECHSEL (5) ZEITLICH BEGRENZTES ARBEITSVERHÄLTNIS (6) KÜNDIGUNG DURCH BETRIEB (7) VOM BETRIEB NAHEGELEGT (8) REGULÄRE ALTERSGRENZE ERREICHT (9) VORHER ARBEITSLLOS, SOZIALPLAN (10) ARBEITSLLOS NACH UNTERBRECHUNG (11) SCHLECHTE QUALIFIZIERUNG/AUSBILDUNG (19) SONSTIGE BETRIEBLICHE GRÜNDE (20) PRIVATE, BERUFSBEZOGENE ALLGEMEIN (21) GESUNDHEITLICHE GRÜNDE (22) ERWERBS-, BERUFSUNFÄHIGKEIT (23) VERSCHLEISS ALLGEMEIN (24) STRESS (25) NEUE ARBEITSBELASTUNG ZU STARK (26) ATMOSPHERE IM BETRIEB (27) JÜNGEREN PLATZ MACHEN (28) ALLGEMEINE SÄTTIGUNG BERUFSLEBEN (29) LEBEN GENIESSEN (30) ALTERSGRENZE VORRUHESTAND (31) KEINE RENTENSTEIGERUNG MÖGLICH (32) KEINE NOTWENDIGKEIT MEHR, GELD ZU VERDIENEN (33) ALTER ALLGEMEIN (39) SONSTIGE PRIVATE/BERUFSBEZOGEN (40) FAMILIÄR ALLGEMEIN (41) HEIRAT (42) SCHWANGERSCHAFT, GEBURT (43) HAUSHALT ALLGEMEIN (44) PARTNER BETREFFENDE GRÜNDE (45) (EHE-)PARTNER WOLLTE NICHT (46) BERUF/KARRIERE (EHE-)PARTNER (47) RENTENZUGANG PARTNER (48) (EHE-)PARTNER VERDIENTE GENUG (49) UMZUG (50) VERWANDTE BETREFFENDE GRÜNDE (51) KEIN NACHFOLGER FÜR BETRIEB (59) SONSTIGE FAMILIÄRE GRÜNDE (60) HÖHERE GEWALT (61) FLUCHT, KRIEG ALLGEMEIN (69) SONSTIGE GRÜNDE	28-29 30-31 32-33	(99) (97) (98)	614	<i>siehe ABG24</i>
ARR13	WARTEZEIT ERFÜLLT (1) JA (2) NEIN	34	(9) (7) (8)	615	-

Variablen- kennung .	Variablenname Value Labels	Spalten	Missing Values	Fragenummern	
				LVII A	LVII TA
ARR14 ARR15 ARR16	<p>VERÄNDERUNG DES ALLTAGSLEBENS</p> <p>1. NENNUNG</p> <p>2. NENNUNG</p> <p>3. NENNUNG</p> <p>(1) KEINE VERÄNDERUNG</p> <p>(2) NICHT VIEL, FAST NICHTS</p> <p>(3) NEGATIV, SCHLECHTER</p> <p>(4) POSITIV, WOHLTUEND</p> <p>(5) ANPASSUNGSPROBLEME</p> <p>(6) ANDERER LEBENSSTIL, ANDERS</p> <p>(7) AMBIVALENT</p> <p>(10) ENTLASTUNG VON ZEITDRUCK</p> <p>(11) SCHLAFVERHALTEN VERÄNDERT</p> <p>(12) FREIHEIT, ZEITGESTALTUNG</p> <p>(13) ZEIT FÜR HOBBY</p> <p>(14) MEHR ZEIT FÜR (EHE-)PARTNER/FAMILIE</p> <p>(15) GESELLIGKEIT</p> <p>(16) ENTLASTUNG (ARBEITSMARKTEFFEKTE)</p> <p>(17) ENTLASTUNG (ARBEITSANFORDERUNGEN)</p> <p>(18) ENTLASTUNG (WIRTSCHAFTLICHE LAGE EIGENER BETRIEB)</p> <p>(19) UNSPEZIFIZIERTE VERÄNDERUNGEN (ARBEITSWELT)</p> <p>(20) UNSPEZIFIZIERTE ANGABEN (ERSATZTÄTIGKEITEN)</p> <p>(21) TEMPORÄRE/REDUZIERETE TÄTIGKEIT IM ALTEN BETRIEB</p> <p>(22) TÄTIGKEIT IN ANDEREM BETRIEB</p> <p>(23) (EHREN-)ÄMTER/FUNKTIONEN</p> <p>(24) ARBEITEN IM HAUS</p> <p>(25) GARTENPFLEGE</p> <p>(26) RENOVIERUNG, REPARATUREN</p> <p>(27) BEHÖRDENGÄNGE</p> <p>(29) SPORTAKTIVITÄTEN</p> <p>(30) SPEZIELLES HOBBY</p> <p>(31) WEITERBILDUNG</p> <p>(32) LESEN, MUSIK</p> <p>(33) FERNSEHEN</p> <p>(34) SOZIALE/KULTURELLE TEILNAHME</p> <p>(35) POLITISCHE/DEMOKRATISCHE TEILNAHME</p> <p>(36) GESUNDHEITSFÜRSORGE, VORSORGE</p> <p>(37) REISEN MACHEN</p> <p>(38) MIT KINDERN/ENKELN ZUSAMMEN</p> <p>(39) BESUCH ALTER ARBEITSPLATZ</p> <p>(40) EHEPARTNER PFLEGEN</p> <p>(41) KINDER/ENKEL BETREUEN</p> <p>(42) HANDWERKLICHE/FACHLICHE HILFE</p> <p>(43) SOZIALDIENSTLICHE BETREUUNG</p> <p>(44) ALTENHILFE, -BETREUUNG</p> <p>(50) LANGWEILE</p> <p>(51) TÄGLICHE ORDNUNG FEHLT</p> <p>(52) ROLLENVERLUST</p> <p>(53) PASSIVITÄT WEGEN KRANKHEIT</p> <p>(54) ABWECHSELUNG FEHLT</p> <p>(55) SOZIALE ISOLIERUNG</p> <p>(56) EXPLIZITE DEPRESSIONEN</p> <p>(57) KRAFT LÄSST NACH</p> <p>(58) MEHR ANWESENHEIT PARTNER</p> <p>(59) SOZIALER KONFLIKT</p> <p>(60) FINANZIELLE VERSCHLECHTERUNG</p> <p>(61) ÖKONOMISCHE VERBESSERUNG</p> <p>(70) MIT NICHTS, OHNE BESCHÄFTIGUNG</p> <p>(80) SONSTIGE</p>	35-36 37-38 39-40	(99) (97) (98)	616	-

Variablen- kennung	Variablenname Value Labels	Spalten	Missing Values	Fragenummern	
				LVII A	LVII TA
ARR17 ARR18 ARR19	<p>WUNSCH ZURÜCK ZUM ARBEITSPLATZ</p> <p>1. NENNUNG</p> <p>2. NENNUNG</p> <p>3. NENNUNG</p> <p>(1) KEINE VERÄNDERUNG</p> <p>(2) NICHT VIEL, FAST NICHTS</p> <p>(3) NEGATIV, SCHLECHTER</p> <p>(4) POSITIV, WOHLTUEND</p> <p>(5) ANPASSUNGSPROBLEME</p> <p>(6) ANDERER LEBENSSTIL, ANDERS</p> <p>(7) AMBIVALENT</p> <p>(10) ENTLASTUNG VON ZEITDRUCK</p> <p>(11) SCHLAFVERHALTEN VERÄNDERT</p> <p>(12) FREIHEIT, ZEITGESTALTUNG</p> <p>(13) ZEIT FÜR HOBBY</p> <p>(14) MEHR ZEIT FÜR (EHE-)PARTNER/FAMILIE</p> <p>(15) GESELLIGKEIT</p> <p>(16) ENTLASTUNG (ARBEITSMARKTEFFEKTE)</p> <p>(17) ENTLASTUNG (ARBEITSANFORDERUNGEN)</p> <p>(18) ENTLASTUNG (WIRTSCHAFTLICHE LAGE EIGENER BETRIEB)</p> <p>(19) UNSPEZIFIZIERTE VERÄNDERUNGEN (ARBEITSWELT)</p> <p>(20) UNSPEZIFIZIERTE ANGABEN (ERSATZTÄTIGKEITEN)</p> <p>(21) TEMPORÄRE/REDUZIERTE TÄTIGKEIT IM ALTEN BETRIEB</p> <p>(22) TÄTIGKEIT IN ANDEREM BETRIEB</p> <p>(23) (EHREN-)ÄMTER/FUNKTIONEN</p> <p>(24) ARBEITEN IM HAUS</p> <p>(25) GARTENPFLEGE</p> <p>(26) RENOVIERUNG, REPARATUREN</p> <p>(27) BEHÖRDENGÄNGE</p> <p>(29) SPORTAKTIVITÄTEN</p> <p>(30) SPEZIELLES HOBBY</p> <p>(31) WEITERBILDUNG</p> <p>(32) LESEN, MUSIK</p> <p>(33) FERNSEHEN</p> <p>(34) SOZIALE/KULTURELLE TEILNAHME</p> <p>(35) POLITISCHE/DEMOKRATISCHE TEILNAHME</p> <p>(36) GESUNDHEITSFÜRSORGE, VORSORGE</p> <p>(37) REISEN MACHEN</p> <p>(38) MIT KINDERN/ENKELN ZUSAMMEN</p> <p>(39) BESUCH ALTER ARBEITSPLATZ</p> <p>(40) EHEPARTNER PFLEGEN</p> <p>(41) KINDER/ENKEL BETREUEN</p> <p>(42) HANDWERKLICHE/FACHLICHE HILFE</p> <p>(43) SOZIALDIENSTLICHE BETREUUNG</p> <p>(44) ALTENHILFE, -BETREUUNG</p> <p>(50) LANGWEILE</p> <p>(51) TÄGLICHE ORDNUNG FEHLT</p> <p>(52) ROLLENVERLUST</p> <p>(53) PASSIVITÄT WEGEN KRANKHEIT</p> <p>(54) ABWECHSELUNG FEHLT</p> <p>(55) SOZIALE ISOLIERUNG</p> <p>(56) EXPLIZITE DEPRESSIONEN</p> <p>(57) KRAFT LÄSST NACH</p> <p>(58) MEHR ANWESENHEIT PARTNER</p> <p>(59) SOZIALER KONFLIKT</p> <p>(60) FINANZIELLE VERSCHLECHTERUNG</p> <p>(61) ÖKONOMISCHE VERBESSERUNG</p>	41-42 43-44 45-46	(99) (97) (98)	617	-

Variablen- kennung	Variablenname Value Labels	Spalten	Missing Values	Fragennummern	
				LVII A	LVII TA
ARR20 ARR21 ARR22	DEFIZITE 1. NENNUNG 2. NENNUNG 3. NENNUNG (01) NEIN, KEINE (02) ARBEIT, BESCHÄFTIGUNG ALLGEMEIN (03) NÜTZLICHKEIT (04) SOZIALES UMFELD (05) ÖKONOMISCHER STANDARD (06) ENTLASTUNG, EHER NEGATIV (07) AMBIVALENT (08) IRONISCHE ANGABEN (09) BETRIEB, HEKTIK (10) GEWOHNTE ORDNUNG (11) GESUNDHEIT ALLGEMEIN (12) JUGEND ALLGEMEIN (80) SONSTIGE	47-48 49-50 51-52	(99) (98)	618	-
ARR23 ARR24 ARR25	NEBENERWERB IN RENTE 1. NENNUNG 2. NENNUNG 3. NENNUNG (01) WEITER EIGENE LANDWIRTSCHAFT (02) FORTSETZUNG/AUFNAHME BERUFLICHE TÄTIGKEIT (03) TÄTIGKEIT IN ALTEM BETRIEB (04) WEITER EIGENER GROSSBETRIEB (05) HEIMARBEIT (06) MITHILFE FAMILIENBETRIEB (07) EHRENAMTLICHE TÄTIGKEIT (08) KARITATIVE, SOZIALE TÄTIGKEIT (19) SONSTIGE	53-54 55-56 57-58	(99) (98)	619	<i>siehe ABN Record 17</i>
ARR26 ARR28 ARR30 ARR32	RENTENART 1. NENNUNG 2. NENNUNG 3. NENNUNG 4. NENNUNG (01) BFA (02) LVA (03) BEAMTENPENSION (04) BETRIEBLICHE VERSORGUNG (05) ALTERSHILFE FÜR LANDWIRTE (06) SELBSTÄNDIGENVERSORGUNG (07) KIRCHLICHE ALTERSVERSORGUNG (08) UNFALLVERSICHERUNG DER BERUFGENOSSENSCHAFT (09) ZUSATZVERSORGUNG ÖFFENTLICHER DIENST, VBL (10) ZUSATZRENTE, VBLU (11) PRIVATE UNFALLVERSICHERUNG (12) PRIVATE RENTENVERSICHERUNG (13) KAPITALRENTE (20) KRIEGSOFFERVERSORGUNG (21) WIEDERGUTMACHUNGSRENTE (22) SONSTIGE	59-60 63-64 67-68 71-72	(99) (97) (98)	620	<i>siehe ARBO1</i>
ARR27 ARR29 ARR31 ARR33	ANGERECHNETE JAHRE 1. NENNUNG 2. NENNUNG 3. NENNUNG 4. NENNUNG	61-62 65-66 69-70 73-74	(99) (97) (98)	621	-

Variablen- kennung	Variablenname Value Labels	Spalten	Missing Values	Frageummern	
				LVII A	LVII TA
ARR34 ARR36 ARR38 ARR40	ERSATZZEITEN 1. NENNUNG 2. NENNUNG 3. NENNUNG 4. NENNUNG (01) ZEITANGABEN (02) ERSATZZEITEN (OHNE WEITERE ANGABE) (03) (ERSATZ-/AUSFALL-)ZEITEN EINBEZOGEN (04) RENTENSTEIGERND (05) RENTENMINDERND (06) KEINE AUSWIRKUNGEN (10) ZWANGSARBEIT/KZ (11) AUSBILDUNG, SCHULE (12) RAD (13) FLUCHT, KRIEGSJAHRE, AUSSIEDLUNG (14) MILITÄR (15) DIENSTVERPFLICHTUNG/PARAMILITÄRISCHE DIENSTE (16) GEFANGENSCHAFT (17) ARBEITSLOSIGKEIT (18) GEBURTEN, SCHWANGERSCHAFT (19) KRANKHEIT (20) RAD UND INTERNIERUNG (21) RAD UND AUSBILDUNG (22) RAD KEINE AUSWIRKUNGEN (23) RAD UND FLUCHT (24) RAD UND WEHRMACHT (25) RAD UND DIENSTVERPFLICHTET (26) RAD UND WEHRMACHT UND GEFANGENSCHAFT (27) RAD UND ARBEITSLOSIGKEIT (28) RAD UND SCHWANGERSCHAFT/GEBURT (29) RAD UND KRANKHEIT (30) MILITÄR/KRIEG OHNE AUSWIRKUNG (36) KRIEG/GEFANGENSCHAFT WENIG RENTE (37) AUSSIEDLUNG UND ARBEITSLOS (38) GEBURTEN UND FLUCHT (39) KRIEG UND KRANKHEITEN (40) WEHRMACHT UND KZ (41) WEHRMACHT UND AUSBILDUNG (42) WEHRMACHT UND AUSBILDUNG UND KZ (43) WEHRMACHT UND FLUCHT (44) WEHRMACHT UND GEFANGENSCHAFT (45) WEHRMACHT UND DIENSTVERPFLICHTET (46) WEHRMACHT UND DIENSTVERPFL. UND GEFANGENSCHAFT (47) WEHRMACHT UND ARBEITSLOSIGKEIT (48) WEHRMACHT (WEIBLICH) UND GEBURT/SCHWANGERSCHAFT (49) WEHRMACHT (WEIBLICH) UND KRANKHEIT (50) DIENSTVERPFLICHTET UND KZ, INTERNIERUNG (51) DIENSTVERPFLICHTET UND AUSBILDUNG (52) DIENSTVERPFLICHTET UND AUSBILDUNG UND RAD (53) DIENSTVERPFLICHTET UND FLUCHT (54) DIENSTVERPFLICHTET UND WEHRMACHT UND AUSBILDUNG (55) DIENSTVERPFLICHTET UND FLUCHT UND AUSBILDUNG (57) DIENSTVERPFLICHTET UND ARBEITSLOS (58) DIENSTVERPFLICHTET UND SCHWANGERSCHAFT/GEBURT (59) DIENSTVERPFLICHTET UND KRANKHEIT (60) KRIEGSJAHRE ZUM TEIL (61) WEHRMACHT UND GEFANGENSCHAFT UND AUSBILDUNG (64) WEHRD. UND GEFANG. UND ARBEITSLOS UND KRANKHEIT (67) WEHRDIENST UND GEFANGENSCHAFT UND ARBEITSLOS (69) WEHRMACHT UND GEFANGENSCHAFT UND KRANKHEIT (80) SONSTIGE	75-76 80-81 85-86 90-91	(97) (98)	622	-
ARR35 ARR37 ARR39 ARR41	ERSATZZEITEN (MONATE) 1. NENNUNG 2. NENNUNG 3. NENNUNG 4. NENNUNG	77-79 82-84 87-89 92-94	(999) (997) (998)	622	-
ARR42	GEWUSST, WIEVIEL RENTE (1) JA (2) NEIN	95	(9) (8) (7)	623	-

Variablen- kennung	Variablenname Value Labels	Spalten	Missing Values	Frageummern	
				LVII A	LVII TA
ARR43	RENTE SELBST BERECHNET (1) JA (2) NEIN	96	(9) (8) (7)	624	-
ARR44	PRIVATE RENTENBERATUNG (1) JA (2) NEIN	97	(9) (8) (7)	624	-
ARR45	KONTENKLÄRUNG ERHALTEN (1) JA (2) NEIN	98	(9) (8) (7)	624	-
ARR46	ÖFFENTLICHE RENTENBERATUNG (1) JA (2) NEIN	99	(9) (8) (7)	624	-
ARR48	NACHENTRICHTUNG (SUMME)	101-105	(99999) (99997) (99998)	625	<i>siehe ART02</i>
ARR49	FREIWILLIG (WEITER-)VERSICHERT (JAHRE)	106-107	(99) (97) (98)	625	<i>siehe ABG56</i>
ARR50	NACHENTRICHTUNG/WEITERVERSICHERT (1) JA (2) NEIN	108	(9) (8) (7)	625	<i>siehe ART01</i>

RECORD 30 RE - Angaben zur Rentenversorgung von derzeit noch Erwerbstätigen -

Variablen- kennung	Variablenname Value Labels	Spalten	Missing Values	Fragennummern	
				LVII A	LVII TA
AIDN	FALLNUMMER	1-5			-
ARE01	RUHESTAND (JAHR), GEPLANTER	11-12	(99) (97) (98)	626	461 <i>siehe</i> <i>ARZ02</i>
ARE02	RENTE BEANTRAGT (1) RENTE BEANTRAGT (2) PENSIONIERUNG EINGEREICHT (3) NOCH KEINE RENTE BEANTRAGT (4) PENSIONIERUNG STAND FEST	13	(9) (8)	627	-
ARE03	BESTIMMUNG DES ZEITPUNKTS (1) ZEITPUNKT SELBST BESTIMMT (2) ALTERSGRENZE FESTGELEGT (3) HÄTTE FRÜHER AUFGEHÖRT (4) WÜRDE WEITER ARBEITEN	14	(9) (8)	628	-
ARE04 ARE05 ARE06	WEITERARBEIT - GRÜNDE 1. NENNUNG 2. NENNUNG 3. NENNUNG (1) WUNSCH ALLGEMEIN (2) ZWANG (3) FINANZIELLE BEGRÜNDUNG ALLGEMEIN (4) KEINE (AUSREICHENDE) ALTERSVERSORGUNG (5) RENTENZUGANG NOCH NICHT ERFÜLLT (6) LOYALITÄT ZU UNTERNEHMER (7) ARBEIT ALS ERFÜLLUNG (8) NOCH ARBEITSFÄHIG FÜHLEN (9) BERUFLICHE BINDUNG (SPASS) (10) ZUSAMMEN MIT MENSCHEN (11) LOYALITÄT ZU CHEF/FAMILIE (12) ABSTIMMUNG RENTENZUGANG PARTNER (80) SONSTIGE	15-16 17-18 19-20	(99) (97) (98)	630	
ARE07	WARTEZEIT ERFÜLLT (1) JA (2) NEIN	21	(9) (7) (8)	631	-
ARE08	BEITRAGSZEIT ERFÜLLT (1) JA (2) NEIN	22	(9) (7) (8)	632	-
ARE09	NACHENTRICHTUNG (SUMME)	23-27	(99999) (99997) (99998)	633	<i>siehe</i> <i>ART02</i>
ARE10	FREIWILLIG (WEITER-)VERSICHERT (JAHRE)	28-29	(99) (97) (98)	633	<i>siehe</i> <i>ABG56</i>
ARE11	NACHENTRICHTUNG/WEITERVERSICHERT (1) JA (2) NEIN	30	(9) (7) (8)	633	<i>siehe</i> <i>ART01</i>

Variablen- kennung	Variablenname Value Labels	Spalten	Missing Values	Fragennummern	
				LVII A	LVII TA
ARE12 ARE14 ARE16 ARE18	RENTENART 1. NENNUNG 2. NENNUNG 3. NENNUNG 4. NENNUNG (1) BFA (2) LVA (3) BEAMTENPENSION (4) BETRIEBLICHE VERSORGUNG (5) ALTERSHILFE FÜR LANDWIRTE (6) SELBSTÄNDIGENVERSORGUNG (7) KIRCHLICHE ALTERSVERSORGUNG (8) UNFALLVERSICHERUNG DER BERUFGENOSSENSCHAFT (9) ZUSATZVERSORGUNG ÖFFENTLICHER DIENST, VBL (10) ZUSATZRENTE, VBLU (11) PRIVATE UNFALLVERSICHERUNG (12) PRIVATE RENTENVERSICHERUNG (13) KAPITALRENTE (20) KRIEGSOPFERVERSORGUNG (21) WIEDERGUTMACHUNGSRENTE (22) SONSTIGE	31-32 35-36 39-40 43-44	(99) (98)	634	<i>siehe ARBOI</i>
ARE13 ARE15 ARE17 ARE19	ANGERECHNETE JAHRE 1. NENNUNG 2. NENNUNG 3. NENNUNG 4. NENNUNG	33-34 37-38 41-42 45-46	(99) (97) (98)	635	-

Variablen- kennung	Variablenname Value Labels	Spalten	Missing Values	Fragennummern	
				LVII A	LVII TA
ARE20 ARE22 ARE24 ARE26	ERSATZZEITEN 1. NENNUNG 2. NENNUNG 3. NENNUNG 4. NENNUNG (01) ZEITANGABEN (02) ERSATZZEITEN (OHNE WEITERE ANGABE) (03) (ERSATZ-/AUSFALL-)ZEITEN EINBEZOGEN (04) RENTENSTEIGERND (05) RENTENMINDERND (06) KEINE AUSWIRKUNGEN (10) ZWANGSARBEIT/KZ (11) AUSBILDUNG, SCHULE (12) RAD (13) FLUCHT, KRIEGSJAHR, AUSSIEDLUNG (14) MILITÄR (15) DIENSTVERPFLICHTUNG/PARAMILITÄRISCHE DIENSTE (16) GEFANGENSCHAFT (17) ARBEITSLOSIGKEIT (18) GEBURTEN, SCHWANGERSCHAFT (19) KRANKHEIT (20) RAD UND INTERNIERUNG (21) RAD UND AUSBILDUNG (22) RAD KEINE AUSWIRKUNGEN (23) RAD UND FLUCHT (24) RAD UND WEHRMACHT (25) RAD UND DIENSTVERPFLICHTET (26) RAD UND WEHRMACHT UND GEFANGENSCHAFT (27) RAD UND ARBEITSLOSIGKEIT (28) RAD UND SCHWANGERSCHAFT/GEBURT (29) RAD UND KRANKHEIT (30) MILITÄR/KRIEG OHNE AUSWIRKUNG (36) KRIEG/GEFANGENSCHAFT WENIG RENTE (37) AUSSIEDLUNG UND ARBEITSLOS (38) GEBURTEN UND FLUCHT (39) KRIEG UND KRANKHEITEN (40) WEHRMACHT UND KZ (41) WEHRMACHT UND AUSBILDUNG (42) WEHRMACHT UND AUSBILDUNG UND KZ (43) WEHRMACHT UND FLUCHT (44) WEHRMACHT UND GEFANGENSCHAFT (45) WEHRMACHT UND DIENSTVERPFLICHTET (46) WEHRMACHT UND DIENSTVERPFL. UND GEFANGENSCHAFT (47) WEHRMACHT UND ARBEITSLOSIGKEIT (48) WEHRMACHT (WEIBLICH) UND GEBURT/SCHWANGERSCHAFT (49) WEHRMACHT (WEIBLICH) UND KRANKHEIT (50) DIENSTVERPFLICHTET UND KZ, INTERNIERUNG (51) DIENSTVERPFLICHTET UND AUSBILDUNG (52) DIENSTVERPFLICHTET UND AUSBILDUNG UND RAD (53) DIENSTVERPFLICHTET UND FLUCHT (54) DIENSTVERPFLICHTET UND WEHRMACHT UND AUSBILDUNG (55) DIENSTVERPFLICHTET UND FLUCHT UND AUSBILDUNG (57) DIENSTVERPFLICHTET UND ARBEITSLOS (58) DIENSTVERPFLICHTET UND SCHWANGERSCHAFT/GEBURT (59) DIENSTVERPFLICHTET UND KRANKHEIT (60) KRIEGSJAHRE ZUM TEIL (61) WEHRMACHT UND GEFANGENSCHAFT UND AUSBILDUNG (64) WEHRD. UND GEFANG. UND ARBEITSLOS UND KRANKHEIT (67) WEHRDIENST UND GEFANGENSCHAFT UND ARBEITSLOS (69) WEHRMACHT UND GEFANGENSCHAFT UND KRANKHEIT (80) SONSTIGE	47-48 52-53 57-58 62-63	(99) (98)	636	
ARE21 ARE23 ARE25 ARE27	ERSATZZEITEN (MONATE) 1. NENNUNG 2. NENNUNG 3. NENNUNG 4. NENNUNG	49-51 54-56 59-61 64-66	(999) (997) (998)	636	-
ARE28	WEISS, WIEVIEL RENTE (1) JA (2) NEIN	67	(9) (7) (8)	637	-

Variablen- kennung	Variablenname Value Labels	Spalten	Missing Values	Fragennummern	
				LVII A	LVII TA
ARE29	RENTENHÖHE (SUMME)	68-72	(99999) (99997) (99998)	637	<i>siehe ARZ06</i>
ARE30	RENTE SELBST BERECHNET (1) JA (2) NEIN	73	(9) (7) (8)	638	-
ARE31	PRIVATE RENTENBERATUNG (1) JA (2) NEIN	74	(9) (7) (8)	638	-
ARE32	KONTENKLÄRUNG ANGEFORDERT (1) JA (2) NEIN	75	(9) (7) (8)	638	-
ARE33	KONTENKLÄRUNG ERHALTEN (1) JA (2) NEIN	76	(9) (7) (8)	638	-
ARE34	ÖFFENTLICHE RENTENBERATUNG (1) JA (2) NEIN	77	(9) (7) (8)	638	-
ARE35	RENTE STAND FEST (1) JA (2) NEIN	78	(9) (7) (8)	638	-
ARE36	KEINES DAVON (1) JA (2) NEIN	79	(9) (7) (8)	638	-
ARE37 ARE38 ARE39	VERÄNDERUNG DES ALLTAGSLEBENS 1. NENNUNG 2. NENNUNG 3. NENNUNG (1) KEINE (2) KEINE VERÄNDERUNG MÖGLICH (3) NOCHMAL SELBSTÄNDIG MACHEN (4) MITHELLENDE TÄTIGKEIT (5) SOZIALE, EHRENAMTLICHE TÄTIGKEIT (6) NEUE FAMILIÄRE ROLLEN (7) HOBBY ALLGEMEIN UND SPEZIFISCH (8) HAUS-, GARTENPFLEGE (9) BILDUNG (10) GESUNDHEITSBEWUSSTES LEBEN (11) SPORT, SCHWIMMEN (12) WANDERN, SPAZIERGÄNGE (13) SCHLAFEN, AUSRUHEN (14) LEBEN GENIEßEN (20) VIELE/ANDERE DINGE TUN (21) SPEZIFISCHE SOZIALE KONTAKTE (22) MEHR MIT PARTNER GEMEINSAM (23) REISEN	80-81 82-83 84-85	(99) (98)	639	-

Variablen- kennung	Variablenname Value Labels	Spalten	Missing Values	Fragennummern	
				LVII A	LVII TA
ARE40 ARE41 ARE42	DEFIZITE 1. NENNUNG 2. NENNUNG 3. NENNUNG (1) NEIN, KEINE (2) ARBEIT, BESCHÄFTIGUNG ALLGEMEIN (3) NÜTZLICHKEIT (4) SOZIALES UMFELD (5) ÖKONOMISCHER STANDARD (6) ENTLASTUNG, EHER NEGATIV (7) AMBIVALENT (8) IRONISCHE ANGABEN (9) BETRIEB, HEKTIK (10) GEWOHNTE ORDNUNG (11) GESUNDHEIT ALLGEMEIN (12) JUGEND ALLGEMEIN (80) SONSTIGE	86-87 88-89 90-91	(99) (98)	640	-

RECORD 31 FV - Angaben zum Nettoeinkommen des Haushaltes¹ -

Variablen- kennung	Variablenname Value Labels	Spalten	Missing Values	Fragennummern	
				LVII A	LVII TA
AIDN	FALLNUMMER	1-5			-
AIDFV	FV-SORT-ID	11-12			-
AFV01	EINKOMMENSART (1) EINKOMMEN AUS NICHTSELBSTÄNDIGER TÄTIGKEIT (2) EINKOMMEN AUS SELBSTÄNDIGER TÄTIGKEIT (3) EIGENE RENTE (4) HINTERBLIEBENENVERSORGUNG (5) INVALIDEN-/BERUFSUNFÄHIGKEITSRENTE (6) KRIEGSOPFERVERSORGUNG (7) WIEDERGUTMACHUNGSLEISTUNGEN (8) ARBEITSLÖSENGELD/-HILFE (9) SOZIALHILFE/SOZIALRENTE (WOHNGELD) (10) EINKOMMEN AUS KAPITAL-/HAUS-/GRUNDBESITZ (11) RENTE AUS PRIVATER/FREIWILLIGER VERSICHERUNG (12) AUSBILDUNGSFÖRDERUNGEN (13) ÜBERGANGSRUHEGELD	13-14	(99) (97) (98)	643	708 709 <i>siehe</i> <i>ART07</i> <i>ART08</i> <i>ART10</i> <i>ART13</i> <i>APA75</i>
AFV02	ZIELPERSON SELBST	15-19	(99999) (99997) (99998)	643	708 <i>(Rec. 41)</i>
AFV03	PARTNER	20-24	(99999) (99997) (99998)	643	708 <i>(Rec. 41)</i>
AFV04	KINDER	25-29	(99999) (99997) (99998)	643	<i>siehe</i> <i>APA77</i>
AFV05	SCHWIEGERKINDER	30-34	(99999) (99997) (99998)	643	<i>siehe</i> <i>APA77</i>
AFV06	ANDERE VERWANDTE	35-39	(99999) (99997) (99998)	643	<i>siehe</i> <i>APA77</i>
AFV07	NICHT-VERWANDTE HH-MITGLIEDER	40-44	(99999) (99997) (99998)	643	<i>siehe</i> <i>APA77</i>

¹ Das Gesamt-Nettoeinkommen des Haushaltes ist unter der Variable APA31 im Record 1 gespeichert. In der Telefonstudie wurde die Erhebungstechnik verändert. Die verschiedenen (personenbezogenen) Einkommen wurden nur separat erfragt und computergesteuert aggregiert.

RECORD 32 PW - Angaben zu den Bundestagswahlen -

Variablen- kennung	Variablenname Value Labels	Spalten	Missing Values	Frageummern	
				LVII A	LVII TA
AIDN	FALLNUMMER	1-5			-
AIDPW	PW-SORT-ID (WAHLJAHR) (1) WAHLJAHR 1953 (2) WAHLJAHR 1957 (3) WAHLJAHR 1961 (4) WAHLJAHR 1965 (5) WAHLJAHR 1969 (6) WAHLJAHR 1972 (7) WAHLJAHR 1976 (8) WAHLJAHR 1980 (9) WAHLJAHR 1983	11	(0) Nicht wahlbe- rechtigt (Berlin/ West)		-
APW01	PARTEI (10) CDU, IN BAYERN CSU (11) SPD (12) FDP (13) DIE GRÜNEN (14) NPD (15) DKP (16) KPD BIS 1956 (17) DP - FVP (18) BHE, „FLÜCHTLINGSPARTEI“ (19) ZENTRUM (20) CVP, IM SAARLAND (21) VOLKSFRONT (22) DKP - DRP, DEUTSCHE KONSERVATIVE PARTEI (94) NICHT (ODER UNGÜLTIG) GEWÄHLT	12-13	(99) (97) (98)	700	-

RECORD 33 FR - Angaben zum Ruhestand des derzeitigen/letzten (Ehe-)/Partners -

Variablen- kennung	Variablenname Value Labels	Spalten	Missing Values	Fragennummern	
				LVII A	LVII TA
AIDN	FALLNUMMER	1-5			-
AFR01	BERUFSTÄTIGKEIT (0) ZIELPERSON LEBT OHNE EHEPARTNER ODER PARTNER (1) NOCH BERUFS-/ERWERBSTÄTIG (2) BEREITS IM RUHESTAND (3) ARBEITSLOS (4) SEIT LÄNGEREM ERWERBSUNFÄHIG (5) HAUSFRAU	11		515	-
AFR02	RUHESTANDSTERMIN (JAHR) (96) RUHESTAND 1996 ODER SPÄTER	12-13	(99) (97) (98)	516	<i>siehe AFP63</i>
AFR03	RUHESTANDSZEITPUNKT (1) RUHESTAND NACH ERREICHEN DER ALTERSGRENZE (2) VORGEZOGENER RUHESTAND (3) 59-REGELUNG (4) BETRIEBSSTILLEGUNG (5) BERUFS-/ERWERBSUNFÄHIGKEIT (6) SONSTIGE	14	(9) (7) (8)	517	-
AFR04	WIEDER ERWERBSTÄTIG (1) WIEDER ERWERBSTÄTIG (2) IN RUHESTAND GEHEN	15	(9) (7) (8)	518	-

Variablen- kennung	Variablenname Value Labels	Spalten	Missing Values	Fragenummern	
				LVII A	LVII TA
AFR05	FREIZEITVERHALTEN		(99)	519	-
AFR06	1. NENNUNG	16-17	(97)		
AFR07	2. NENNUNG	18-19	(98)		
AFR08	3. NENNUNG	20-21			
AFR09	4. NENNUNG	22-23			
AFR10	5. NENNUNG	24-25			
	6. NENNUNG	26-27			
	(1) KEINE VERÄNDERUNG				
	(2) NICHT VIEL, FAST NICHTS				
	(3) NEGATIV, SCHLECHTER				
	(4) POSITIV, WOHLTUEND				
	(5) ANPASSUNGSPROBLEME				
	(6) ANDERER LEBENSSTIL, ANDERS				
	(7) AMBIVALENT				
	(10) ENTLASTUNG VON ZEITDRUCK				
	(11) SCHLAFVERHALTEN VERÄNDERT				
	(12) FREIHEIT, ZEITGESTALTUNG				
	(13) ZEIT FÜR HOBBY				
	(14) MEHR ZEIT FÜR (EHE-)PARTNER/FAMILIE				
	(15) GESELLIGKEIT				
	(16) ENTLASTUNG (ARBEITSMARKTEFFEKTE)				
	(17) ENTLASTUNG (ARBEITSANFORDERUNGEN)				
	(18) ENTLASTUNG (WIRTSCHAFTLICHE LAGE EIGENER BETRIEB)				
	(19) UNSPEZIFIZIERTE VERÄNDERUNGEN (ARBEITSWELT)				
	(20) UNSPEZIFIZIERTE ANGABEN (ERSATZTÄTIGKEITEN)				
	(21) TEMPORÄRE/REDUZIERTER TÄTIGKEIT IM ALTEN BETRIEB				
	(22) TÄTIGKEIT IN ANDEREM BETRIEB				
	(23) (EHREN-)ÄMTER/FUNKTIONEN				
	(24) ARBEITEN IM HAUS				
	(25) GARTENPFLEGE				
	(26) RENOVIERUNG, REPARATUREN				
	(27) BEHÖRDENGÄNGE				
	(29) SPORTAKTIVITÄTEN				
	(30) SPEZIELLES HOBBY				
	(31) WEITERBILDUNG				
	(32) LESEN, MUSIK				
	(33) FERNSEHEN				
	(34) SOZIALE/KULTURELLE TEILNAHME				
	(35) POLITISCHE/DEMOKRATISCHE TEILNAHME				
	(36) GESUNDHEITSFÜRSORGE, VORSORGE				
	(37) REISEN MACHEN				
	(38) MIT KINDERN/ENKELN ZUSAMMEN				
	(39) BESUCH ALTER ARBEITSPLATZ				
	(40) EHEPARTNER PFLEGEN				
	(41) KINDER/ENKEL BETREUEN				
	(42) HANDWERKLICHE/FACHLICHE HILFE				
	(43) SOZIALDIENSTLICHE BETREUUNG				
	(44) ALTENHILFE, -BETREUUNG				
	(50) LANGWEILE				
	(51) TÄGLICHE ORDNUNG FEHLT				
	(52) ROLLENVERLUST				
	(53) PASSIVITÄT WEGEN KRANKHEIT				
	(54) ABWECHSELUNG FEHLT				
	(55) SOZIALE ISOLIERUNG				
	(56) EXPLIZITE DEPRESSIONEN				
	(57) KRAFT LÄSST NACH				
	(58) MEHR ANWESENHEIT PARTNER				
	(59) SOZIALER KONFLIKT				
	(60) FINANZIELLE VERSCHLECHTERUNG				
	(61) ÖKONOMISCHE VERBESSERUNG				
	(70) MIT NICHTS, OHNE BESCHÄFTIGUNG				
	(80) SONSTIGE				

Variablen- kennung	Variablenname Value Labels	Spalten	Missing Values	Fragenummern	
				LVII A	LVII TA
AFR11 AFR12	EHRENAMTLICHE TÄTIGKEIT 1. NENNUNG 2. NENNUNG (1) KEINE VERÄNDERUNG (2) NICHT VIEL, FAST NICHTS (3) NEGATIV, SCHLECHTER (4) POSITIV, WOHLTUEND (5) ANPASSUNGSPROBLEME (6) ANDERER LEBENSSTIL, ANDERS (7) AMBIVALENT (10) ENTLASTUNG VON ZEITDRUCK (11) SCHLAFVERHALTEN VERÄNDERT (12) FREIHEIT, ZEITGESTALTUNG (13) ZEIT FÜR HOBBY (14) MEHR ZEIT FÜR (EHE-)PARTNER/FAMILIE (15) GESELLIGKEIT (16) ENTLASTUNG (ARBEITSMARKTEFFEKTE) (17) ENTLASTUNG (ARBEITSANFORDERUNGEN) (18) ENTLASTUNG (WIRTSCHAFTLICHE LAGE EIGENER BETRIEB) (19) UNSPEZIFIZIERTE VERÄNDERUNGEN (ARBEITSWELT) (20) UNSPEZIFIZIERTE ANGABEN (ERSATZTÄTIGKEITEN) (21) TEMPORÄRE/REDUZIERTE TÄTIGKEIT IM ALTEN BETRIEB (22) TÄTIGKEIT IN ANDEREM BETRIEB (23) (EHREN-)ÄMTER/FUNKTIONEN (24) ARBEITEN IM HAUS (25) GARTENPFLEGE (26) RENOVIERUNG, REPARATUREN (27) BEHÖRDENGÄNGE (29) SPORTAKTIVITÄTEN (30) SPEZIELLES HOBBY (31) WEITERBILDUNG (32) LESEN, MUSIK (33) FERNSEHEN (34) SOZIALE/KULTURELLE TEILNAHME (35) POLITISCHE/DEMOKRATISCHE TEILNAHME (36) GESUNDHEITSFÜRSORGE, VORSORGE (37) REISEN MACHEN (38) MIT KINDERN/ENKELN ZUSAMMEN (39) BESUCH ALTER ARBEITSPLATZ (40) EHEPARTNER PFLEGEN (41) KINDER/ENKEL BETREUEN (42) HANDWERKLICHE/FACHLICHE HILFE (43) SOZIALDIENSTLICHE BETREUUNG (44) ALTENHILFE, -BETREUUNG (50) LANGWEILE (51) TÄGLICHE ORDNUNG FEHLT (52) ROLLENVERLUST (53) PASSIVITÄT WEGEN KRANKHEIT (54) ABWECHSELUNG FEHLT (55) SOZIALE ISOLIERUNG (56) EXPLIZITE DEPRESSIONEN (57) KRAFT LÄSST NACH (58) MEHR ANWESENHEIT PARTNER (59) SOZIALER KONFLIKT (60) FINANZIELLE VERSCHLECHTERUNG (61) ÖKONOMISCHE VERBESSERUNG (80) NEIN, KEINE TÄTIGKEITEN	28-29 30-31	(99) (97) (98)	520	-
AFR13	VERÄNDERUNG PARTNER ZUHAUSE (1) JA (2) NEIN	32	(9) (8)	521	-

Variablen- kennung	Variablenname Value Labels	Spalten	Missing Values	Fragennummern	
				LVII A	LVII TA
AFR14 AFR15 AFR16	VERÄNDERUNG DES ALLTAGSLEBENS 1. NENNUNG 2. NENNUNG 3. NENNUNG (1) VERSCHLECHTERT (2) SCHÖNER, EINFACHER (3) RUHIGER (4) MEHR ZEIT (5) REGELMÄSSIGES LEBEN (10) MEHR ZUSAMMEN MIT PARTNER (11) GEMEINSAME AKTIVITÄTEN (12) GEMEINSAME SPAZIERGÄNGE, REISEN (13) GEMEINSAME SOZIALE AKTIVITÄTEN (14) GEMEINSAME HAUSARBEIT (15) AUF EINANDER EINSTELLEN (20) ANWESENHEIT POSITIV (21) ÜBERNIMMT HH-PFLICHTEN (22) HILFT IM GARTEN/REPARATUREN (30) WENIGER FREIZEIT (31) MEHR HAUSHALTSPFLICHTEN (32) FÜRSORGE/PFLEGE KRANKER (EHE-)PARTNER (80) SONSTIGE	33-34 35-36 37-38	(99) (97) (98)	522	-

RECORD 34 UR - Beurteilung des Berufslebens, der Familie, des Lebens und Abschlussfrage -

Variablenkennung	Variablenname Value Labels	Spalten	Missing Values	Fragennummern	
				LVII A	LVII TA
AIDN	FALLNUMMER	1-5			
AUR01 AUR03 AUR05 AUR07 AUR09 AUR11 AUR13	BERUFSLEBEN I. BERUFLICHE ASPEKTE (ANGESPROCHENE THEMEN) 1. NENNUNG 2. NENNUNG 3. NENNUNG 4. NENNUNG 5. NENNUNG 6. NENNUNG 7. NENNUNG (01) BERUFSLEBEN ALLGEMEIN, VERLAUF (02) BERUFLICHE VORSTELLUNGEN, WUNSCH, ERWARTUNG (03) BERUFSTÄTIGKEIT/BERUFSBEZEICHNUNG (04) NICHT-BERUFSTÄTIGKEIT (05) ARBEITSORT, ARBEITSPLATZ (06) STELLEN-, BERUFSWECHSEL (07) BETRIEBSTREUE (08) KARRIERE/LAUFBAHN (QUALITATIV) (09) FREIRAUM, ENTSCHEIDUNGSSPIELRAUM (10) RUHE/STRESS (11) LERNEN IM BERUF (12) UNTERNEHMER, ARBEITGEBER (13) ARBEITNEHMER (14) ZUFRIEDENHEIT/UNZUFRIEDENHEIT (15) ARBEITSZEIT, FREIZEIT (16) BETRIEBSKLIMA (17) FINANZIELLES BEZÜGLICH BERUF (18) ATTRAKTIVITÄT, KREATIVITÄT (19) BERUFLICHE ZUKUNFT (20) WÜRDIGUNG DER VERDIENSTE (21) KÖRPERLICHE/PSYCHISCHE BELASTUNG (22) AUSBILDUNGSABSCHLUSS (23) WEITERBILDUNG, FORTBILDUNG (24) FAMILIE UND ARBEITSPLATZ (25) EIGENE BERUFLICH RELEVANTE FÄHIGKEITEN (26) RENTE OHNE FINANZIELLE ASPEKTE (29) SONSTIGE BERUFLICHE ASPEKTE (40) WIRTSCHAFT (41) POLITIK, ZEITGESCHEHEN (45) VERGANGENHEIT (46) GEGENWART, HEUTE, JETZT (47) ZUKUNFT (49) SONSTIGE ZEIT/GESCHICHTE (50) ELTERN (51) PARTNER, FAMILIE, KINDER (52) EIGENE GESUNDHEIT/KRANKHEIT (53) EIGENE NICHT BERUFLICH RELEVANTE FÄHIGKEITEN (59) SONSTIGES ZU ARBEIT UND PRIVATBEREICH (60) HAUS, FAMILIE, EHE (61) EIGENTUM, BESITZ (62) BESTIMMTER LEBENSABSCHNITT, Z.B. KINDHEIT (69) SONSTIGE NICHT-BERUFLICHE ASPEKTE (80) ALLGEMEINPLÄTZE (90) ALLES (91) NICHTS (92) WENIG (93) VIEL (94) NORMAL, GANZ GUT	11-12 15-16 19-20 23-24 27-28 31-32 35-36	(9999) (9998) (9997) (9996) Gesamt- angabe	446	491

Variablen- kennung	Variablenname Value Labels	Spalten	Missing Values	Frageummern	
				LVII A	LVII TA
AUR02 AUR04 AUR06 AUR08 AUR10 AUR12 AUR14	BERUFSLEBEN II. BEWERTUNGEN/EINSTUFUNGEN 1. NENNUNG 2. NENNUNG 3. NENNUNG 4. NENNUNG 5. NENNUNG 6. NENNUNG 7. NENNUNG (00) OHNE WERTUNG, BERICHTEND (01) SEHR GUT, OPTIMAL, BESTENS (02) GUT, POSITIV (03) EHER GUT, GANZ GUT, RELATIV (04) NORMAL, NEUTRAL (05) NICHT SO GUT, EHER SCHLECHT (06) SCHLECHT, NEGATIV (07) SEHR SCHLECHT (11) ENTSPRECHEND ERWARTUNG/WUNSCH (12) BESSER ALS ERWARTET (13) SCHLECHTER ALS ERWARTET (14) NICHT ENTSPRECHEND ERWARTUNG/WUNSCH (15) KONTINUIERLICH (16) WECHSELHAFT	13-14 17-18 21-22 25-26 29-30 33-34 37-38		446	491
AUR15 AUR18 AUR21 AUR24 AUR27 AUR30 AUR33 AUR36 AUR39 AUR42	FAMILIE I. BEREICH: PERSONEN 1. NENNUNG 2. NENNUNG 3. NENNUNG 4. NENNUNG 5. NENNUNG 6. NENNUNG 7. NENNUNG 8. NENNUNG 9. NENNUNG 10. NENNUNG (0) KEINE PERSON/KEIN BEREICH (1) BEFRAGTER (2) (EHE-)PARTNER (3) FAMILIE ALLGEMEIN (4) KINDER, ENKEL (5) ELTERN, GROSSELTERN, SCHWIEGERELTERN (6) MEHRERE FAMILIENMITGLIEDER (NICHT BEFRAGTE) (7) EIN FAMILIENMITGLIED (8) SONSTIGE PERSON/BEREICH	39 43 47 51 55 59 63 67 71 75	Gesamt- aussage: (9999) Keine Angabe (9989) Weiß nicht (9979) Verweigert (9969) Nicht codierbar	535	-

Variablen- kennung	Variablenname Value Labels	Spalten	Missing Values	Frageummern	
				LVII A	LVII TA
	FAMILIE		(99)	535	-
	II. BEREICH: ANGESPROCHENE THEMEN		(97)		
AUR16	1. NENNUNG	40-41	(98)		
AUR19	2. NENNUNG	44-45			
AUR22	3. NENNUNG	48-49			
AUR25	4. NENNUNG	52-53			
AUR28	5. NENNUNG	56-57			
AUR31	6. NENNUNG	60-61			
AUR34	7. NENNUNG	64-65			
AUR37	8. NENNUNG	68-69			
AUR40	9. NENNUNG	72-73			
AUR43	10. NENNUNG	76-77			
	(00) KEIN THEMA (FAMILIENLEBEN)				
	(10) BERUF, ARBEIT, SELBSTÄNDIGKEIT				
	(11) ARBEITSZEIT				
	(12) SCHULE, AUSBILDUNG				
	(20) GELDANGELEGENHEITEN (BEFRAGTE/FAMILIE)				
	(21) EIGENTUM, (HAUS-)BESITZ				
	(22) LEBENSSTANDARD				
	(30) PRIVATLEBEN ALLGEMEIN				
	(31) FREIZEIT, HOBBY				
	(32) WOHNQUALITÄT, WOHNORT				
	(33) HÄUSLICHE PFLICHTEN				
	(34) ZUSAMMENWOHNEN, ZUSAMMENLEBEN				
	(40) HARMONIE, ATMOSPHÄRE				
	(41) GLÜCK				
	(42) GEBURT				
	(43) UNGEBUNDENSEIN, ALLEIN LEBEN				
	(44) TRENNUNG JEDER ART				
	(45) GESUNDHEITZUSTAND				
	(46) TOD				
	(47) FAMILIENGRÖSSE				
	(48) CHARAKTEREIGENSCHAFTEN				
	(49) EINSAMKEIT				
	(50) SICH-NICHT-ALLEIN-FÜHLEN				
	(51) FAMILIENPFLEGE, ZEIT FÜR FAMILIE				
	(52) EREIGNISREICHES LEBEN				
	(53) HEIRAT DER KINDER				
	(54) ERZIEHUNG				
	(55) HILFE, UNTERSTÜTZUNG				
	(56) WERDEGANG/ENTWICKLUNG KINDER				
	(57) SELBSTVERWIRKLICHUNG, EMANZIPATION				
	(70) GESCHICHTE, WIRTSCHAFT				
	(71) LEBENSABSCHNITT,-ZEITPUNKT				
	(72) ZUKUNFT				
	(73) ZEITABLAUF, ABFOLGE				
	(74) VERRENTUNG				
	(80) SONSTIGE ANGABEN				
	(90) ALLES				
	(91) VIEL				
	(92) WENIG				
	(93) NICHTS				
	(96) HYPOTHETISCHE/UNZUTREFFENDE AUSSAGE				

Variablen- kennung	Variablenname Value Labels	Spalten	Missing Values	Frageummern	
				LVII A	LVII TA
AUR17 AUR20 AUR23 AUR26 AUR29 AUR32 AUR35 AUR38 AUR41 AUR44	FAMILIE III. BEREICH: BEWERTUNGEN/EINSTUFUNGEN 1. NENNUNG 2. NENNUNG 3. NENNUNG 4. NENNUNG 5. NENNUNG 6. NENNUNG 7. NENNUNG 8. NENNUNG 9. NENNUNG 10. NENNUNG (0) OHNE WERTUNG (1) (EHER) POSITIV, GÜCKLICH, ZUFRIEDEN (2) NORMAL (3) (EHER) NEGATIV, UNZUFRIEDEN, SCHLECHT (4) GEMÄSS WUNSCH, ZIEL (5) NICHT GEMÄSS WUNSCH (6) QUANTITATIV ZU VIEL, ZU GROSS (7) QUANTITATIV ZU WENIG, ZU KLEIN	42 46 50 54 58 62 66 70 74 78		535	-
AUR45 AUR48 AUR51 AUR54 AUR57 AUR60 AUR63 AUR66 AUR69 AUR72	LEBENSBEWERTUNG (ABSCHLUSSFRAGE) I. PERSON(EN)/BEREICH 1. NENNUNG 2. NENNUNG 3. NENNUNG 4. NENNUNG 5. NENNUNG 6. NENNUNG 7. NENNUNG 8. NENNUNG 9. NENNUNG 10. NENNUNG (0) KEINE PERSON/KEIN BEREICH (1) BEFRAGTER (2) (EHE-)PARTNER (3) FAMILIE, ALLGEMEIN (4) KINDER, ENKEL (5) ELTERN, GROSSELTERN, SCHWIEGERELTERN (6) MUTTER (7) VATER (8) ANDERE VERWANDTE PERSONEN (9) SONSTIGE PERSONEN	79 14 18 22 26 30 34 38 42 46	Gesamt- aussage: (9999) Keine Angabe (9989) Weiß nicht (9979) Verweigert (9969) Nicht codierbar	704	802

Variablen- kennung	Variablenname Value Labels	Spalten	Missing Values	Fragenummern	
				LVII A	LVII TA
	LEBENSBEWERTUNG (ABSCHLUSSFRAGE) II. ANGESPROCHENE BEDINGUNGEN			704	802
AUR46	1. NENNUNG	11-12			
AUR49	2. NENNUNG	15-16			
AUR52	3. NENNUNG	19-20			
AUR55	4. NENNUNG	23-24			
AUR58	5. NENNUNG	27-28			
AUR61	6. NENNUNG	31-32			
AUR64	7. NENNUNG	35-36			
AUR67	8. NENNUNG	39-40			
AUR70	9. NENNUNG	43-44			
AUR73	10. NENNUNG	47-48			
	(00) KEINE BEDINGUNG/KEIN UMSTAND/EREIGNIS GENANNT				
	(01) LEBEN ALLGEMEIN				
	(02) PRIVATLEBEN ALLGEMEIN				
	(03) BERUFSLEBEN ALLGEMEIN				
	(04) ZUSAMMENLEBEN ALLGEMEIN				
	(05) ALLEIN LEBEN				
	(06) KENNENLERNEN, KONTAKT				
	(07) HARMONIE, HILFE				
	(08) EINFLUSS NEHMEN/HABEN				
	(10) BERUFSTÄTIGKEIT				
	(11) NICHT-BERUFSTÄTIGKEIT				
	(12) BERUFLICHE VORSTELLUNG				
	(13) ARBEITSORT, ARBEITSPLATZ				
	(14) ARBEITSZEIT				
	(15) STELLEN-, TÄTIGKEITSWECHSEL				
	(16) KEIN STELLENWECHSEL				
	(17) KARRIERE, BERUFLICHE STELLUNG				
	(18) SELBSTÄNDIGKEIT, ARBEITGEBER				
	(19) ABHÄNGIGKEIT, ARBEITNEHMER				
	(20) AUSBILDUNG, SCHULE				
	(21) WEHRMACHTSZEIT				
	(22) RUHE/STRESS				
	(23) RUHESTAND, NICHT FINANZIELL				
	(29) SONSTIGES ZUM BERUFLICHEN BEREICH				
	(30) LEBENSSTANDARD				
	(31) PERSÖNLICHE WIRTSCHAFTLICHE SICHERHEIT, FINANZEN				
	(32) EIGENTUM, HAUS, BESITZ				
	(33) WOHNQUALITÄT, WOHNORT				
	(34) FREIZEIT, HOBBY, URLAUB				
	(35) HÄUSLICHE PFLICHTEN				
	(36) ZEIT HABEN FÜR FAMILIE/ELTERN				
	(39) SONSTIGES ZUM HÄUSLICHEN BEREICH				
	(40) HEIRAT				
	(41) TRENNUNG				
	(42) GESUNDHEITZUSTAND				
	(43) TOD				
	(44) GEBURT				
	(45) ERZIEHUNG, VERSORGUNG				
	(46) GRÖSSE, ANZAHL, VORHANDENSEIN				
	(47) SCHEIDUNG				
	(48) KRIEGSVERLETZUNG				
	(49) SONSTIGES ZUM PRIVATLEBEN				
	(50) POLIT., WIRTSCHAFTL. EREIGNISSE IN ZUSAMMHANG MIT KRIEG				
	(51) KRIEGSGEFANGENSCHAFT				
	(52) KZ, LAGER				
	(53) UMSIEDLUNG, VERTREIBUNG, FLUCHT				
	(54) NACHKRIEGSZEIT ALLGEMEIN				
	(55) POLITISCHE, WIRTSCHAFTLICHE VERHÄLTNISSE (OHNE KRIEG)				
	(56) PARTEI, POLITISCHE IDEOLOGIE				
	(57) NAZIZEIT				
	(59) SONSTIGE GESELLSCHAFTLICHE ASPEKTE				
	(60) GEMEINSAMES INTERESSE, GEMEINSAME ARBEIT				
	(61) CHARAKTEREIGENSCHAFTEN				
	(62) PHYSISCHE/PSYCHISCHE BELASTUNG				
	(63) RELIGION, SITTE UND MORAL				
	(64) GEFÄNGNIS				
	(65) PERSÖNLICHER FREIRAUM, UNABHÄNGIGKEIT				
	(66) LEBENSABSCHNITT (JUGEND/ALTER)				
	(67) GLOBALE LEBENSHALTUNG				

Variablen- kennung	Variablenname Value Labels	Spalten	Missing Values	Frageummern	
				LVII A	LVII TA
	(69) SONSTIGES IM INDIVIDUELLEN BEREICH (80) SONSTIGE EREIGNISSE (91) VIELE (92) WENIGE, KEINE BESONDEREN (93) KEINE EINSCHNITTE, NICHTS				
AUR47 AUR50 AUR53 AUR56 AUR59 AUR62 AUR65 AUR68 AUR71 AUR74	LEBENSBEWERTUNG (ABSCHLUSSFRAGE) III. BEWERTUNGEN/EINSTUFUNGEN 1. NENNUNG 2. NENNUNG 3. NENNUNG 4. NENNUNG 5. NENNUNG 6. NENNUNG 7. NENNUNG 8. NENNUNG 9. NENNUNG 10. NENNUNG (0) OHNE BEWERTUNG (1) (EHER) POSITIV, GLÜCKLICH, ZUFRIEDEN (2) NORMAL (3) (EHER) NEGATIV, UNZUFRIEDEN, SCHLECHT (4) GEMÄSS WUNSCH, ZIEL (5) NICHT GEMÄSS WUNSCH (6) QUANTITATIV ZU VIEL, ZU GROSS (7) QUALITATIV ZU WENIG, ZU KLEIN	13 17 21 25 29 33 37 41 45 49		704	802
AUR75 AUR78 AUR81 AUR84	LEBEN, FEHLENDE BEREICHE (ZUSATZFRAGE) I. PERSON(EN)/BEREICH 1. NENNUNG 2. NENNUNG 3. NENNUNG 4. NENNUNG (0) KEINE PERSON/KEIN BEREICH (1) BEFRAGTER (2) (EHE-)PARTNER (3) FAMILIE, ALLGEMEIN (4) KINDER, ENKEL (5) ELTERN, GROSSELTERN, SCHWIEGERELTERN (6) MUTTER (7) VATER (8) ANDERE VERWANDTE PERSONEN (9) SONSTIGE PERSONEN	50 54 58 62	Gesamt- aussage: (9999) Keine Angabe (9989) Weiß nicht (9979) Verweigert (9969) Nicht codierbar	705	-

Variablen- kennung	Variablenname Value Labels	Spalten	Missing Values	Frageummern	
				LVII A	LVII TA
AUR76 AUR79 AUR82 AUR85	LEBEN, FEHLENDE BEREICHE (ZUSATZFRAGE) II. ANGESPROCHENE BEDINGUNGEN 1. NENNUNG 2. NENNUNG 3. NENNUNG 4. NENNUNG (00) KEINE BEDINGUNG/KEIN UMSTAND/EREIGNIS GENANNT (01) LEBEN ALLGEMEIN (02) PRIVATLEBEN ALLGEMEIN (03) BERUFSLEBEN ALLGEMEIN (04) ZUSAMMENLEBEN ALLGEMEIN (05) ALLEIN LEBEN (06) KENNENLERNEN, KONTAKT (07) HARMONIE, HILFE (08) EINFLUSS NEHMEN/HABEN (10) BERUFSTÄTIGKEIT (11) NICHT-BERUFSTÄTIGKEIT (12) BERUFLICHE VORSTELLUNG (13) ARBEITSORT, ARBEITSPLATZ (14) ARBEITSZEIT (15) STELLEN-, TÄTIGKEITSWECHSEL (16) KEIN STELLENWECHSEL (17) KARRIERE, BERUFLICHE STELLUNG (18) SELBSTÄNDIGKEIT, ARBEITGEBER (19) ABHÄNGIGKEIT, ARBEITNEHMER (20) AUSBILDUNG, SCHULE (21) WEHRMACHTSZEIT (22) RUHE/STRESS (23) RUHESTAND, NICHT FINANZIELL (29) SONSTIGES ZUM BERUFLICHEN BEREICH (30) LEBENSSTANDARD (31) PERSÖNLICHE WIRTSCHAFTLICHE SICHERHEIT, FINANZEN (32) EIGENTUM, HAUS, BESITZ (33) WOHNQUALITÄT, WOHNORT (34) FREIZEIT, HOBBY, URLAUB (35) HÄUSLICHE PFLICHTEN (36) ZEIT HABEN FÜR FAMILIE/ELTERN (39) SONSTIGES ZUM HÄUSLICHEN BEREICH (40) HEIRAT (41) TRENNUNG (42) GESUNDHEITZUSTAND (43) TOD (44) GEBURT (45) ERZIEHUNG, VERSORGUNG (46) GRÖSSE, ANZAHL, VORHANDENSEIN (47) SCHEIDUNG (48) KRIEGSVERLETZUNG (49) SONSTIGES ZUM PRIVATLEBEN (50) POLIT., WIRTSCHAFTL. EREIGNISSE IN ZUSAMMHANG MIT KRIEG (51) KRIEGSGEFANGENSCHAFT (52) KZ, LAGER (53) UMSIEDLUNG, VERTREIBUNG, FLUCHT (54) NACHKRIEGSZEIT ALLGEMEIN (55) POLITISCHE, WIRTSCHAFTLICHE VERHÄLTNISSE (OHNE KRIEG) (56) PARTEI, POLITISCHE IDEOLOGIE (57) NAZIZEIT (59) SONSTIGE GESELLSCHAFTLICHE ASPEKTE (60) GEMEINSAMES INTERESSE, GEMEINSAME ARBEIT (61) CHARAKTEREIGENSCHAFTEN (62) PHYSISCHE/PSYCHISCHE BELASTUNG (63) RELIGION, SITTE UND MORAL (64) GEFÄNGNIS (65) PERSÖNLICHER FREIRAUM, UNABHÄNGIGKEIT (66) LEBENSABSCHNITT (JUGEND/ALTER) (67) GLOBALE LEBENSHALTUNG (69) SONSTIGES IM INDIVIDUELLEN BEREICH (80) SONSTIGE EREIGNISSE (91) VIELE (92) WENIGE, KEINE BESONDEREN (93) KEINE EINSCHNITTE, NICHTS	51-52 55-56 59-60 63-64		705	-

Variablen- kennung	Variablenname Value Labels	Spalten	Missing Values	Frageummern	
				LVII A	LVII TA
AUR77 AUR80 AUR83 AUR86	LEBEN, FEHLENDE BEREICHE III. BEWERTUNGEN/EINSTUFUNGEN 1. NENNUNG 2. NENNUNG 3. NENNUNG 4. NENNUNG (0) OHNE BEWERTUNG (1) (EHER) POSITIV, GLÜCKLICH, ZUFRIEDEN (2) NORMAL (3) (EHER) NEGATIV, UNZUFRIEDEN, SCHLECHT (4) GEMÄSS WUNSCH, ZIEL (5) NICHT GEMÄSS WUNSCH (6) QUANTITATIV ZU VIEL, ZU GROSS (7) QUANTITATIV ZU WENIG, ZU KLEIN	53 57 61 65		705	-

RECORD 35 IN - Information zur Bearbeitung des Fragebogens -

Variablen- kennung	Variablenname Value Labels	Spalten	Missing Values	Fragennummern	
				LVII A	LVII TA
AIDN	FALLNUMMER	1-5			
AIN01	BEFRAGUNGSORT (PLATZ)	11-14		VII	
AIN02	BEFRAGUNGSORT - TEXT	15-34		VII	
AIN03	INTERVIEWERNUMMER	35-39		VII	System
AIN51	DAUER INTERVIEW ¹ (ZIELPERSONENANGABE)	40-42	(998) (997)	-	803
AIN52	EINSCHÄTZUNG (1) GESCHÄTZTE DAUER (2) AUF DIE UHR GESEHEN	43	(8) (7)	-	804
AIN53	ANSTRENGUNG (ZIELPERSONENANGABE) (00) ÜBERHAUPT NICHT ANSTRENGEND (01) (02) (03) (04) (05) ZWISCHENWERTE (EINSTUFUNGSSKALA) (06) (07) (08) (09) (10) SEHR ANSTRENGEND	44-45	(99) Nicht erhoben (98) (97)	-	805
AIN54	REALE INTERVIEWDAUER (MESSWERTE)	46-48	-	-	System
AIN55	DURCHFÜHRUNG DES INTERVIEWS (UNTERBRECHUNGEN) (1) VOLLSTÄNDIG (EIN GESPRÄCH) (2) EIN ABBRUCH (ZWEI GESPRÄCHE) (3) ZWEI ABBRÜCHE (DREI GESPRÄCHE)	49	-	-	System
AIN56	ERSTER ABBRUCH IN RECORD (00) TRIFFT NICHT ZU (01) PA (02) HM (03) HV (05) HG (06) WG (09) AS (13) AB (14) AL (15) BG (16) BL (17) BN (21) KR (23) FP (25) FK (37) AD (38) RZ (39) RU (40) RB (41) RT	50-51	(99) Nicht erhoben	-	System

¹ Für die persönliche/mündliche Erhebung ist die Interviewdauer (Interviewerangaben) sowie weitere Fragen zur Durchführung der Erhebung auf der gesonderten Methodendatenbank (KP = Kontaktprotokoll) abgelegt.

Variablenkennung	Variablenname Value Labels	Spalten	Missing Values	Fragennummern	
				LVII A	LVII TA
<i>AIN57</i>	ZWEITER ABRUCH IN RECORD (00) TRIFFT NICHT ZU (01) PA (02) HM (03) HV (05) HG (06) WG (09) AS (13) AB (14) AL (15) BG (16) BL (17) BN (21) KR (23) FP (25) FK (37) AD (38) RZ (39) RU (40) RB (41) RT	52-53	(99) Nicht erhoben	-	System
<i>AIN58</i>	UNTERBRECHUNGSGRUND (1) ZIELPERSON: ZEITLICHE GRÜNDE (2) ZIELPERSON: SUCHE VON UNTERLAGEN (3) ZIELPERSON: ERMÜDUNG (4) ZIELPERSON: SONSTIGE GRÜNDE (6) INTERVIEWER: ZEITLICHE GRÜNDE (7) INTERVIEWER: TECHNISCHE GRÜNDE (8) INTERVIEWER: SONSTIGE GRÜNDE	54	(9) Keine Angabe	-	Interview- angabe
<i>AIN59</i>	ANSTRENGUNG FÜR INTERVIEWER (00) ÜBERHAUPT NICHT ANSTRENGEND (01) (02) (03) (04) (05) ZWISCHENWERTE (EINSTUFUNGSSKALA) (06) (07) (08) (09) (10) SEHR ANSTRENGEND	55-56	(99) Nicht erhoben (98) (97)	-	Selbsteinschätzung des Interviewers

RECORD 37 AD - Angaben zu Arbeitseinsätzen Nicht-Berufstätiger -

Variablenkennung	Variablenname Value Labels	Spalten	Missing Values	Frageummern	
				LVII A	LVII TA
<i>AIDN</i>	<i>FALLNUMMER</i>	<i>1-5</i>		-	
<i>AIDAD</i>	<i>AD-SORT-ID</i> (1) 1. EINSATZ (2) 2. EINSATZ (3) 3. EINSATZ (4) 4. EINSATZ	<i>11-12</i>		-	
<i>AAD01</i>	<i>ARBEITSEINSÄTZE</i> (1) FLUGMELDEDIENSTE/ABWEHRDIENSTE (2) LUFTSCHUTZHELPER (3) GESUNDHEITSDIENSTE/ROTES KREUZ (4) HAUSWIRTSCHAFT/SOZIALES (5) WINTERHILFSWERK (6) FLÜCHTLINGSBETREUUNG (7) AUFRÄUMUNG/WIEDERAUFBAU (8) SONSTIGE DIENSTE	<i>13-14</i>	(97) (98)	-	468
<i>AAD02</i>	<i>BEGINN JAHR</i>	<i>15-16</i>	(97) (98)	-	468
<i>AAD03</i>	<i>BEGINN MONAT</i> (01) JANUAR BIS (12) DEZEMBER (21) BIS (32) KÜNSTLICHE MONATE (SIEHE CODEBUCH)	<i>17-18</i>		-	468
<i>AAD04</i>	<i>ENDE JAHR</i>	<i>19-20</i>	(97) (98)	-	468
<i>AAD05</i>	<i>ENDE MONAT</i> (01) JANUAR BIS (12) DEZEMBER (21) BIS (32) KÜNSTLICHE MONATE (SIEHE CODEBUCH)	<i>21-22</i>		-	468

RECORD 38 RZ - Angaben zur Rentenversorgung derzeit noch Erwerbstätiger -

Variablen- kennung	Variablenname Value Labels	Spalten	Missing Values	Frageummern	
				LVII A	LVII TA
<i>AIDN</i>	<i>FALLNUMMER</i>	<i>1-5</i>		-	
<i>ARZ01</i>	<i>TERMIN GEPLANT</i> <i>(1) NEIN, WEISS NOCH NICHT</i> <i>(2) NEIN, SO LANGE WIE MÖGLICH</i> <i>(3) JA</i>	<i>11</i>	<i>(7)</i>	-	<i>461</i>
<i>ARZ02</i>	<i>GEPLANTER RUHESTAND - JAHR</i>	<i>12-13</i>	<i>(97)</i> <i>(98)</i>	-	<i>461</i>
<i>ARZ03</i>	<i>GEPLANTER RUHESTAND - MONAT</i> <i>(01) JANUAR BIS (12) DEZEMBER</i>	<i>14-15</i>	<i>(96)</i> <i>(97)</i> <i>(98)</i> <i>(99)</i>	-	<i>461</i>
<i>ARZ04</i>	<i>BEREITS RENTE</i> <i>(1) JA</i> <i>(2) NEIN</i>	<i>16</i>	<i>(7)</i> <i>(8)</i>	-	<i>463</i>
<i>ARZ05</i>	<i>ERHÖHUNG RENTE</i> <i>(1) JA</i> <i>(2) NEIN, KEINE WEITERE ERHÖHUNG</i> <i>(3) NEIN, KEINE ANWARTSCHAFT</i>	<i>17</i>	<i>(7)</i> <i>(8)</i>	-	<i>464</i>
<i>ARZ06</i>	<i>VORAUSSICHTLICHE RENTENHÖHE</i>	<i>18-21</i>	<i>(9997)</i> <i>(9998)</i>	-	<i>465</i>

RECORD 39 RU - Angaben zur Versorgung Berufs- und Erwerbsunfähiger -

Variablen- kennung	Variablenname Value Labels	Spalten	Missing Values	Fragennummern	
				LVII A	LVII TA
<i>AIDN</i>	<i>FALLNUMMER</i>	<i>1-5</i>		-	
<i>AIDRU</i>	<i>RU-SORT-ID</i> <i>(1) 1. RENTE</i> <i>(2) 2. RENTE</i>	<i>11-12</i>		-	
<i>ARU01</i>	<i>RENTENTRÄGER</i> <i>(1) BFA</i> <i>(2) LVA</i> <i>(3) ÖFFENTLICHE ODER PRIVATE ZUSATZVERSICHERUNG</i> <i>(4) BEAMTENVERSORGUNG</i> <i>(5) UNFALLVERSICHERUNG</i> <i>(6) KRIEGSOFFERVERSORGUNG</i> <i>(7) SONSTIGE</i>	<i>13-14</i>	<i>(97)</i> <i>(98)</i> <i>(99)</i>	-	<i>486</i>
<i>ARU02</i>	<i>RENTE SEIT: JAHR</i>	<i>15-16</i>	<i>(97)</i> <i>(98)</i>	-	<i>486</i>
<i>ARU03</i>	<i>RENTE SEIT: MONAT</i> <i>(01) JANUAR BIS (12) DEZEMBER</i> <i>(21) BIS (32) KÜNSTLICHE MONATE</i> <i>(SIEHE CODEBUCH)</i>	<i>17-18</i>	<i>(96)</i> <i>(97)</i> <i>(98)</i> <i>(99)</i>	-	<i>486</i>

RECORD 40 RB - Angaben zur Altersversorgung -

Variablen- kennung	Variablenname Value Labels	Spalten	Missing Values	Fragennummern	
				LVII A	LVII TA
<i>AIDN</i>	<i>FALLNUMMER</i>	<i>1-5</i>		-	
<i>AIDRB1</i>	<i>RB-SORT-ID (ZIELPERSON/EHEPARTNER)¹</i> <i>(1) ZIELPERSON (EIGENE ERWERBSRENTE)</i> <i>(2) NOCH LEBENDER EHEPARTNER</i> <i>(3) VERSTORBENER EHEPARTNER (WITWENRENTE)</i> <i>(4) DERZEITIGER LEBENSPARTNER</i> <i>(5) WITWENRENTE LEBENSPARTNER</i>	<i>11</i>		-	
<i>AIDRB2</i>	<i>RB-SORT-ID (LAUFENDE NUMMER)²</i> <i>(1) 1. RENTENART</i> <i>(2) 2. RENTENART</i> <i>(3) 3. RENTENART</i> <i>(4) 4. RENTENART</i>	<i>12-13</i>		-	
<i>ARB01</i>	<i>ALTERSEINKOMMEN</i> <i>(1) GESETZLICHE RENTEN</i> <i>(2) BEAMTENPENSION</i> <i>(3) ZUSATZVERSICHERUNG ÖFFENTLICHER DIENST</i> <i>(4) BETRIEBSRENTE</i> <i>(5) KRIEGSOPFERRENTE</i> <i>(6) ALTERSHILFE LANDWIRTE</i> <i>(7) BERUFSTÄNDISCHE VERSORGUNG</i> <i>(8) PRIVATE LEBENSVERSICHERUNG</i> <i>(9) SONSTIGE</i> <i>(95) KEINE RENTE</i>	<i>14-15</i>	<i>(97)</i> <i>(98)</i> <i>(99)</i>	-	<i>702</i> <i>704</i>
<i>ARB02</i>	<i>BEGINN JAHR</i>	<i>16-17</i>	<i>(97)</i> <i>(98)</i> <i>(99)</i>	-	<i>703</i> <i>705</i>
<i>ARB03</i>	<i>SUMME PRO MONAT</i>	<i>18-22</i>	<i>(99997)</i> <i>(99998)</i> <i>(99999)</i>	-	<i>703</i> <i>705</i>

¹ Hierbei ist zu beachten, daß die Sortierungsvariable den Personentyp bezeichnet, der die Rente (durch Erwerbsarbeit/Beiträge) selbst erworben hat. Bei Code (3) und (5) handelt es sich also um sogenannte „abgeleitete“ Hinterbliebenenversorgungen (für Witwen/Witwer).

² Die zweite Sortierungsvariable numeriert mehrere Renten jeweils einer Kategorie von AIDRB1.

RECORD 41 RT - Angaben zu Rentenbeiträgen und sonstigen Alterseinkommen -

Variablenkennung	Variablenname Value Labels	Spalten	Missing Values	Fragenummern	
				LVII A	LVII TA
<i>AIDN</i>	<i>FALLNUMMER</i>	1-5		-	
<i>ART01</i>	<i>FREIWILLIGE BEITRÄGE</i> (0) NEIN, KEINE (1) FREIWILLIGE BEITRÄGE (2) BEITRÄGE NACHENTRICHTET	11	(7) (8)	-	706
<i>ART02</i>	<i>SUMME/NACHENTRICHTUNG</i>	12-16	(99997) (99998)	-	706
<i>ART03</i>	<i>RÜCKERSTATTUNG</i> (1) JA (2) NEIN	17	(7) (8)	-	707
<i>ART04</i>	<i>RÜCKERSTATTUNG/SUMME</i>	18-22	(99997) (99998)	-	707
<i>ART05</i>	<i>ANZAHL RENTEN ZIELPERSON</i>	23	(7) (8)	-	
<i>ART06</i>	<i>ZUSÄTZLICHES EINKOMMEN DER ZIELPERSON</i> (0) NEIN (1) JA	24	(7) (8)	-	708
<i>ART07</i>	<i>AUS ERWERBSTÄTIGKEIT/ZIELPERSON</i> (0) NEIN (1) JA	25		-	708
<i>ART08</i>	<i>ARBEITSLOSENUNTERSTÜTZUNG/ZIELPERSON</i> (0) NEIN (1) JA	26		-	708
<i>ART09</i>	<i>ZINS, MIET-/PACHTEINKOMMEN/ZIELPERSON</i> (0) NEIN (1) JA	27		-	708
<i>ART10</i>	<i>WOHNGELD, SOZIALHILFE/ZIELPERSON</i> (0) NEIN (1) JA	28		-	708
<i>ART11</i>	<i>KINDERGELD/ZIELPERSON</i> (0) NEIN (1) JA	29		-	708
<i>ART12</i>	<i>UNTERSTÜTZUNG DURCH ANGEHÖRIGE/ZIELPERSON</i> (0) NEIN (1) JA	30		-	708
<i>ART13</i>	<i>SONSTIGE EINKOMMEN/ZIELPERSON</i> (0) NEIN (1) JA	31		-	708
<i>ART14</i>	<i>ANZAHL RENTEN EHEPARTNER</i>	32	(7) (8)	-	
<i>ART15</i>	<i>ZUSÄTZLICHES EINKOMMEN DES EHEPARTNERS</i> (0) NEIN (1) JA	33	(7) (8)	-	708
<i>ART16</i>	<i>AUS ERWERBSTÄTIGKEIT/EHEPARTNER</i> (0) NEIN (1) JA	34		-	708
<i>ART17</i>	<i>ARBEITSLOSENUNTERSTÜTZUNG/EHEPARTNER</i> (0) NEIN (1) JA	35		-	708
<i>ART18</i>	<i>ZINS, MIET-/PACHTEINKOMMEN/EHEPARTNER</i> (0) NEIN (1) JA	36		-	708

ART19	WOHNGELD, SOZIALHILFE/EHEPARTNER (0) NEIN (1) JA	37		-	708
ART20	KINDERGELD/EHEPARTNER (0) NEIN (1) JA	38		-	708
ART21	UNTERSTÜTZUNG DURCH ANGEHÖRIGE/EHEPARTNER (0) NEIN (1) JA	39		-	708
ART22	SONSTIGE EINKOMMEN/EHEPARTNER (0) NEIN (1) JA	40		-	708